



बिहार विद्यालय परीक्षा समिति
BIHAR SCHOOL EXAMINATION BOARD
इंटरमीडिएट वार्षिक परीक्षा, 2025
INTERMEDIATE ANNUAL EXAMINATION, 2025
सैद्धान्तिक परीक्षा का प्रवेश-पत्र
Admit Card of Theory Examination

संकाय: कला
FACULTY: ARTS

BSEB UNIQUE Id:- 2232300340138
कॉलेज/+2 स्कूल का नाम A.N.D.COLLEGE, SHAHPURPATORI, SAMASTIPUR
परीक्षार्थी का नाम KHUSHI KUMARI
माता का नाम SHANTI DEVI
पिता का नाम ASHOK MAHTO
वैवाहिक स्थिति Unmarried
परीक्षार्थी का आधार नं० 570271570973 दिव्यांग कोटि NO
सूचीकरण संख्या/वर्ष R-530340548-23 परीक्षार्थी की कोटि REGULAR
रौल कोड 53034 रौल क्रमांक 25030001 लिंग FEMALE
परीक्षा केंद्र का नाम MIDDLE SCHOOL SHAHPUR PATORY, SAMASTIPUR



Khusi Kumari

सैद्धान्तिक वार्षिक परीक्षा के विषय (निर्धारित परीक्षा कार्यक्रम सहित)						
		विषय कोड (संख्यात्मक)	विषय का नाम	परीक्षा की तिथि	पाली	परीक्षा का समय
अनिवार्य विषय (Compulsory Subjects)	भाषा विषय-1	306	HINDI	06/02/2025	2nd	02:00 PM to 05:15 PM
	भाषा विषय-2	305	ENGLISH	07/02/2025	2nd	02:00 PM to 05:15 PM
ऐच्छिक विषय (Elective Subjects)	ऐच्छिक विषय-1	321	HISTORY	08/02/2025	2nd	02:00 PM to 05:15 PM
	ऐच्छिक विषय-2	322	POLITICAL SCIENCE	04/02/2025	2nd	02:00 PM to 05:15 PM
	ऐच्छिक विषय-3	325	SOCIOLOGY	13/02/2025	1st	09:30 AM to 12:45 PM
अतिरिक्त विषय (Additional Subject)						

महाविद्यालय / +2 विद्यालय प्रधान का हस्ताक्षर
एवं मुहर

(Signature)

परीक्षा नियंत्रक (30MA0)

परीक्षार्थी के लिए आवश्यक निर्देश

- यह मूल प्रवेश पत्र केवल जाँच परीक्षा (Sent-up Examination) में उपस्थित (Sent-up) छात्र/छात्रा के लिए ही मान्य है। जाँच परीक्षा में अनुत्तीर्ण अथवा अनुपस्थित छात्र/छात्रा के लिए यह मूल प्रवेश पत्र मान्य नहीं है।
- प्रथम पाली के परीक्षार्थी को परीक्षा प्रारम्भ होने के समय पूर्वाह्न 09:30 बजे से 30 मिनट पूर्व अर्थात् पूर्वाह्न 09:00 बजे तक तथा द्वितीय पाली के परीक्षार्थी को द्वितीय पाली की परीक्षा प्रारम्भ होने के समय अपराह्न 02:00 बजे से 30 मिनट पूर्व अर्थात् अपराह्न 01:30 बजे तक ही परीक्षा भवन में प्रवेश की अनुमति दी जाएगी। विलम्ब से आने वाले परीक्षार्थी को परीक्षा भवन में प्रवेश की अनुमति नहीं मिलेगी।
- परीक्षा भवन में जूता-मोजा पहन कर आना सर्वथा वर्जित है अन्यथा परीक्षा भवन में प्रवेश की अनुमति नहीं मिलेगी। परीक्षा केन्द्र में कैलकुलेटर, मोबाईल फोन, ब्लूटूथ ईयरफोन या अन्य इलेक्ट्रॉनिक गैजेट्स आदि लाना/प्रयोग करना वर्जित है। परीक्षार्थी परीक्षा भवन में प्रवेश पत्र एवं पेन के अलावा कुछ भी नहीं ले जायेंगे और निर्दिष्ट स्थान/सीट पर ही बैठेंगे।
- परीक्षार्थी को प्रत्येक विषय की परीक्षा के लिए एक ओ0एम0आर0 उत्तर पत्रक एवं एक उत्तरपुस्तिका मिलेगी, जिस पर परीक्षार्थी का विवरण अंकित रहेगा। परीक्षार्थी ओ0एम0आर0 उत्तर पत्रक एवं उत्तरपुस्तिका प्राप्त करने के उपरांत जाँच कर आश्चस्त हो लेंगे कि यह ओ0एम0आर0 उत्तर पत्रक एवं उत्तरपुस्तिका उन्हीं की है। अतिरिक्त ओ0एम0आर0 उत्तर पत्रक एवं उत्तरपुस्तिका नहीं दी जाएगी।
- परीक्षार्थी द्वारा उत्तरपुस्तिका के कवर पृष्ठ के बायीं भाग में केवल विषय का नाम एवं उत्तर देने का माध्यम अंकित किया जाएगा और जिस सेट कोड का प्रश्न पत्र उसे मिला है, उस प्रश्न पत्र सेट कोड को बॉक्स में अंकित करते हुए प्रश्न पत्र सेट कोड वाले गोलक को काले/नीले बॉल पेन से भरा जाएगा। उत्तरपुस्तिका के कवर पृष्ठ के दाहिने भाग में भी प्रश्न पत्र सेट कोड को बॉक्स में अंकित करते हुए प्रश्न पत्र सेट कोड वाले गोलक को भरा जाएगा एवं निर्दिष्ट स्थान में प्रश्न पत्र क्रमांक अंकित करते हुए अपना पूरा नाम एवं विषय का नाम अंकित कर परीक्षार्थी द्वारा अपना पूर्ण हस्ताक्षर किया जाएगा। उत्तरपुस्तिका के कवर पेज का मध्य भाग केवल परीक्षक के उपयोग के लिए है, अतः इस भाग में परीक्षार्थी द्वारा कुछ भी नहीं भरा जाएगा। ओ0एम0आर0 उत्तर पत्रक में भी परीक्षार्थी द्वारा निर्दिष्ट स्थान में प्रश्न पत्र क्रमांक, परीक्षा केन्द्र का नाम, अपना पूर्ण हस्ताक्षर तथा प्रश्न पत्र के सेट कोड को निर्दिष्ट बॉक्स में अंकित करते हुए प्रश्न पत्र सेट कोड वाले गोलक को काले/नीले बॉल पेन से भरा जायेगा।
- यदि उत्तरपुस्तिका में रफ कार्य करने की आवश्यकता हो, तो परीक्षार्थी उत्तरपुस्तिका के अन्तिम पृष्ठ पर रफ कार्य कर सकते हैं, परन्तु परीक्षोपरान्त परीक्षार्थी द्वारा उस रफ कार्य को काट/क्रॉस (x) कर देना अनिवार्य होगा।
- उपस्थिति पत्रक (A एवं B) के यथा निर्दिष्ट स्थान में परीक्षार्थी द्वारा प्रत्येक विषय की परीक्षा में प्रश्न पत्र क्रमांक, ओ0एम0आर0 संख्या एवं उत्तरपुस्तिका संख्या तथा निर्धारित बॉक्स में प्रश्न पत्र सेट कोड अंकित किया जाएगा एवं प्रश्न पत्र सेट कोड वाले गोलक को काले/नीले बॉल पेन से भरते हुए अपना पूर्ण हस्ताक्षर किया जाएगा।
- परीक्षा कक्ष में एक-दूसरे से मदद लेने या देने, बातचीत करने अथवा किसी प्रकार का कदाचार अपनाने के अपराध में पकड़े गये परीक्षार्थी को परीक्षा से निष्कासित कर दिया जाएगा। उत्तरपुस्तिका एवं ओ0एम0आर0 उत्तर पत्रकों पर व्हाईटनर, इरेजर, नाखून, ब्लेड आदि का इस्तेमाल करना सर्वथा वर्जित है। ऐसा पाये जाने पर कदाचार का मामला मानते हुए परीक्षाफल अमान्य (Invalid) कर दिया जाएगा।
- परीक्षा प्रारम्भ होने से एक घण्टा के अंदर किसी भी परीक्षार्थी को परीक्षा केन्द्र से बाहर जाने की अनुमति नहीं होगी। वीक्षक को समर्पित ओ0एम0आर0 उत्तर पत्रक एवं उत्तरपुस्तिका परीक्षार्थी को पुनः नहीं लौटायी जाएगी।
- यदि किसी परीक्षार्थी के निर्गत प्रवेश पत्र में उसके किसी भी विवरण में शिक्षण संस्थान के प्रधान द्वारा अपने स्तर से सुधार/परिवर्तन कर दिया जाता है, तो उस सुधार को बिल्कुल मान्यता नहीं देते हुए केन्द्राधीक्षक द्वारा उस परीक्षार्थी को मात्र उसके प्रवेश पत्र, रोल शीट तथा उपस्थिति पत्र में अंकित विवरणों के आधार पर ही परीक्षा में सम्मिलित कराया जाएगा। साथ ही प्रवेश पत्र के मुद्रित विवरण में परिवर्तन करने वाले शिक्षण संस्थान के प्रधान के विरुद्ध नियमानुसार प्रशासनिक एवं कानूनी कार्रवाई की जाएगी।



बिहार विद्यालय परीक्षा समिति
BIHAR SCHOOL EXAMINATION BOARD
इंटरमीडिएट वार्षिक परीक्षा, 2025
INTERMEDIATE ANNUAL EXAMINATION, 2025
सैद्धान्तिक परीक्षा का प्रवेश-पत्र
Admit Card of Theory Examination

संकाय: कला
FACULTY: ARTS

BSEB UNIQUE Id:- 2232300340261
कॉलेज/+2 स्कूल का नाम A.N.D.COLLEGE, SHAHPURPATORI, SAMASTIPUR
परीक्षार्थी का नाम PRITY KUMARI
माता का नाम LALMUNI DEVI
पिता का नाम ANIL PASWAN
वैवाहिक स्थिति Unmarried
परीक्षार्थी का आधार नं० 671653290263 दिव्यांग कोटि NO
सूचीकरण संख्या/वर्ष R-530340611-23 परीक्षार्थी की कोटि REGULAR
रौल कोड 53034 रौल क्रमांक 25030049 लिंग FEMALE
परीक्षा केंद्र का नाम MIDDLE SCHOOL SHAHPUR PATORY, SAMASTIPUR



सैद्धान्तिक वार्षिक परीक्षा के विषय (निर्धारित परीक्षा कार्यक्रम सहित)						
		विषय कोड (संख्यात्मक)	विषय का नाम	परीक्षा की तिथि	पाली	परीक्षा का समय
अनिवार्य विषय (Compulsory Subjects)	भाषा विषय-1	306	HINDI	06/02/2025	2nd	02:00 PM to 05:15 PM
	भाषा विषय-2	305	ENGLISH	07/02/2025	2nd	02:00 PM to 05:15 PM
ऐच्छिक विषय (Elective Subjects)	ऐच्छिक विषय-1	321	HISTORY	08/02/2025	2nd	02:00 PM to 05:15 PM
	ऐच्छिक विषय-2	322	POLITICAL SCIENCE	04/02/2025	2nd	02:00 PM to 05:15 PM
	ऐच्छिक विषय-3	323	GEOGRAPHY	05/02/2025	2nd	02:00 PM to 05:15 PM
अतिरिक्त विषय (Additional Subject)						

(Signature)

महाविद्यालय / +2 विद्यालय प्रधान का हस्ताक्षर
एवं मुहर

परीक्षा नियंत्रक (30MA0)

परीक्षार्थी के लिए आवश्यक निर्देश

- यह मूल प्रवेश पत्र केवल जाँच परीक्षा (Sent-up Examination) में उपस्थित (Sent-up) छात्र/छात्रा के लिए ही मान्य है। जाँच परीक्षा में अनुत्तीर्ण अथवा अनुपस्थित छात्र/छात्रा के लिए यह मूल प्रवेश पत्र मान्य नहीं है।
- प्रथम पाली के परीक्षार्थी को परीक्षा प्रारम्भ होने के समय पूर्वाह्न 09:30 बजे से 30 मिनट पूर्व अर्थात् पूर्वाह्न 09:00 बजे तक तथा द्वितीय पाली के परीक्षार्थी को द्वितीय पाली की परीक्षा प्रारम्भ होने के समय अपराह्न 02:00 बजे से 30 मिनट पूर्व अर्थात् अपराह्न 01:30 बजे तक ही परीक्षा भवन में प्रवेश की अनुमति दी जाएगी। विलम्ब से आने वाले परीक्षार्थी को परीक्षा भवन में प्रवेश की अनुमति नहीं मिलेगी।
- परीक्षा भवन में जूता-मोजा पहन कर आना सर्वथा वर्जित है अन्यथा परीक्षा भवन में प्रवेश की अनुमति नहीं मिलेगी। परीक्षा केन्द्र में कैलकुलेटर, मोबाईल फोन, ब्लूटूथ ईयरफोन या अन्य इलेक्ट्रॉनिक गैजेट्स आदि लाना/प्रयोग करना वर्जित है। परीक्षार्थी परीक्षा भवन में प्रवेश पत्र एवं पेन के अलावा कुछ भी नहीं ले जायेंगे और निर्दिष्ट स्थान/सीट पर ही बैठेंगे।
- परीक्षार्थी को प्रत्येक विषय की परीक्षा के लिए एक ओ0एम0आर0 उत्तर पत्रक एवं एक उत्तरपुस्तिका मिलेगी, जिस पर परीक्षार्थी का विवरण अंकित रहेगा। परीक्षार्थी ओ0एम0आर0 उत्तर पत्रक एवं उत्तरपुस्तिका प्राप्त करने के उपरांत जाँच कर आश्चस्त हो लेंगे कि यह ओ0एम0आर0 उत्तर पत्रक एवं उत्तरपुस्तिका उन्हीं की है। अतिरिक्त ओ0एम0आर0 उत्तर पत्रक एवं उत्तरपुस्तिका नहीं दी जाएगी।
- परीक्षार्थी द्वारा उत्तरपुस्तिका के कवर पृष्ठ के बायीं भाग में केवल विषय का नाम एवं उत्तर देने का माध्यम अंकित किया जाएगा और जिस सेट कोड का प्रश्न पत्र उसे मिला है, उस प्रश्न पत्र सेट कोड को बॉक्स में अंकित करते हुए प्रश्न पत्र सेट कोड वाले गोलक को काले/नीले बॉल पेन से भरा जाएगा। उत्तरपुस्तिका के कवर पृष्ठ के दाहिने भाग में भी प्रश्न पत्र सेट कोड को बॉक्स में अंकित करते हुए प्रश्न पत्र सेट कोड वाले गोलक को भरा जाएगा एवं निर्दिष्ट स्थान में प्रश्न पत्र क्रमांक अंकित करते हुए अपना पूरा नाम एवं विषय का नाम अंकित कर परीक्षार्थी द्वारा अपना पूर्ण हस्ताक्षर किया जाएगा। उत्तरपुस्तिका के कवर पेज का मध्य भाग केवल परीक्षक के उपयोग के लिए है, अतः इस भाग में परीक्षार्थी द्वारा कुछ भी नहीं भरा जाएगा। ओ0एम0आर0 उत्तर पत्रक में भी परीक्षार्थी द्वारा निर्दिष्ट स्थान में प्रश्न पत्र क्रमांक, परीक्षा केन्द्र का नाम, अपना पूर्ण हस्ताक्षर तथा प्रश्न पत्र के सेट कोड को निर्दिष्ट बॉक्स में अंकित करते हुए प्रश्न पत्र सेट कोड वाले गोलक को काले/नीले बॉल पेन से भरा जायेगा।
- यदि उत्तरपुस्तिका में रफ कार्य करने की आवश्यकता हो, तो परीक्षार्थी उत्तरपुस्तिका के अन्तिम पृष्ठ पर रफ कार्य कर सकते हैं, परन्तु परीक्षोपरान्त परीक्षार्थी द्वारा उस रफ कार्य को काट/क्रॉस (x) कर देना अनिवार्य होगा।
- उपस्थिति पत्रक (A एवं B) के यथा निर्दिष्ट स्थान में परीक्षार्थी द्वारा प्रत्येक विषय की परीक्षा में प्रश्न पत्र क्रमांक, ओ0एम0आर0 संख्या एवं उत्तरपुस्तिका संख्या तथा निर्धारित बॉक्स में प्रश्न पत्र सेट कोड अंकित किया जाएगा एवं प्रश्न पत्र सेट कोड वाले गोलके को काले/नीले बॉल पेन से भरते हुए अपना पूर्ण हस्ताक्षर किया जाएगा।
- परीक्षा कक्ष में एक-दूसरे से मदद लेने या देने, बातचीत करने अथवा किसी प्रकार का कदाचार अपनाने के अपराध में पकड़े गये परीक्षार्थी को परीक्षा से निष्कासित कर दिया जाएगा। उत्तरपुस्तिका एवं ओ0एम0आर0 उत्तर पत्रकों पर व्हाईटनर, इरेजर, नाखून, ब्लेड आदि का इस्तेमाल करना सर्वथा वर्जित है। ऐसा पाये जाने पर कदाचार का मामला मानते हुए परीक्षाफल अमान्य (Invalid) कर दिया जाएगा।
- परीक्षा प्रारम्भ होने से एक घण्टा के अंदर किसी भी परीक्षार्थी को परीक्षा केन्द्र से बाहर जाने की अनुमति नहीं होगी। वीक्षक को समर्पित ओ0एम0आर0 उत्तर पत्रक एवं उत्तरपुस्तिका परीक्षार्थी को पुनः नहीं लौटायी जाएगी।
- यदि किसी परीक्षार्थी के निर्गत प्रवेश पत्र में उसके किसी भी विवरण में शिक्षण संस्थान के प्रधान द्वारा अपने स्तर से सुधार/परिवर्तन कर दिया जाता है, तो उस सुधार को बिल्कुल मान्यता नहीं देते हुए केन्द्राधीक्षक द्वारा उस परीक्षार्थी को मात्र उसके प्रवेश पत्र, रोल शीट तथा उपस्थिति पत्र में अंकित विवरणों के आधार पर ही परीक्षा में सम्मिलित कराया जाएगा। साथ ही प्रवेश पत्र के मुद्रित विवरण में परिवर्तन करने वाले शिक्षण संस्थान के प्रधान के विरुद्ध नियमानुसार प्रशासनिक एवं कानूनी कार्रवाई की जाएगी।



बिहार विद्यालय परीक्षा समिति
BIHAR SCHOOL EXAMINATION BOARD
इंटरमीडिएट वार्षिक परीक्षा, 2025
INTERMEDIATE ANNUAL EXAMINATION, 2025
सैद्धान्तिक परीक्षा का प्रवेश-पत्र
Admit Card of Theory Examination

संकाय: कला
FACULTY: ARTS

BSEB UNIQUE Id:- 2232300340100
कॉलेज/+2 स्कूल का नाम A.N.D.COLLEGE, SHAHPURPATORI, SAMASTIPUR
परीक्षार्थी का नाम GUANJA KUMARI
माता का नाम SUNITA DEVI
पिता का नाम LALO SHARMA
वैवाहिक स्थिति Unmarried
परीक्षार्थी का आधार नं० 749758059511 दिव्यांग कोटि NO
सूचीकरण संख्या/वर्ष R-530340532-23 परीक्षार्थी की कोटि REGULAR
रौल कोड 53034 रौल क्रमांक 25030153 लिंग FEMALE
परीक्षा केंद्र का नाम MIDDLE SCHOOL SHAHPUR PATORY, SAMASTIPUR



GUANJA KUMARI

सैद्धान्तिक वार्षिक परीक्षा के विषय (निर्धारित परीक्षा कार्यक्रम सहित)						
		विषय कोड (संख्यात्मक)	विषय का नाम	परीक्षा की तिथि	पाली	परीक्षा का समय
अनिवार्य विषय (Compulsory Subjects)	भाषा विषय-1	306	HINDI	06/02/2025	2nd	02:00 PM to 05:15 PM
	भाषा विषय-2	305	ENGLISH	07/02/2025	2nd	02:00 PM to 05:15 PM
ऐच्छिक विषय (Elective Subjects)	ऐच्छिक विषय-1	321	HISTORY	08/02/2025	2nd	02:00 PM to 05:15 PM
	ऐच्छिक विषय-2	323	GEOGRAPHY	05/02/2025	2nd	02:00 PM to 05:15 PM
	ऐच्छिक विषय-3	324	PSYCHOLOGY	10/02/2025	2nd	02:00 PM to 05:15 PM
अतिरिक्त विषय (Additional Subject)						

महाविद्यालय / +2 विद्यालय प्रधान का हस्ताक्षर
एवं मुहर

परीक्षा नियंत्रक (30MA0)

परीक्षार्थी के लिए आवश्यक निर्देश

- यह मूल प्रवेश पत्र केवल जाँच परीक्षा (Sent-up Examination) में उत्प्रेषित (Sent-up) छात्र/छात्रा के लिए ही मान्य है। जाँच परीक्षा में अनुत्तीर्ण अथवा अनुपस्थित छात्र/छात्रा के लिए यह मूल प्रवेश पत्र मान्य नहीं है।
- प्रथम पाली के परीक्षार्थी को परीक्षा प्रारम्भ होने के समय पूर्वाह्न 09:30 बजे से 30 मिनट पूर्व अर्थात् पूर्वाह्न 09:00 बजे तक तथा द्वितीय पाली के परीक्षार्थी को द्वितीय पाली की परीक्षा प्रारम्भ होने के समय अपराह्न 02:00 बजे से 30 मिनट पूर्व अर्थात् अपराह्न 01:30 बजे तक ही परीक्षा भवन में प्रवेश की अनुमति दी जाएगी। विलम्ब से आने वाले परीक्षार्थी को परीक्षा भवन में प्रवेश की अनुमति नहीं मिलेगी।
- परीक्षा भवन में जूता-मोजा पहन कर आना सर्वथा वर्जित है अन्यथा परीक्षा भवन में प्रवेश की अनुमति नहीं मिलेगी। परीक्षा केन्द्र में कैलकुलेटर, मोबाईल फोन, ब्लूटूथ ईयरफोन या अन्य इलेक्ट्रॉनिक गैजेट्स आदि लाना/प्रयोग करना वर्जित है। परीक्षार्थी परीक्षा भवन में प्रवेश पत्र एवं पेन के अलावा कुछ भी नहीं ले जायेंगे और निर्दिष्ट स्थान/सीट पर ही बैठेंगे।
- परीक्षार्थी को प्रत्येक विषय की परीक्षा के लिए एक ओ0एम0आर0 उत्तर पत्रक एवं एक उत्तरपुस्तिका मिलेगी, जिस पर परीक्षार्थी का विवरण अंकित रहेगा। परीक्षार्थी ओ0एम0आर0 उत्तर पत्रक एवं उत्तरपुस्तिका प्राप्त करने के उपरांत जाँच कर आश्रस्त हो लेंगे कि यह ओ0एम0आर0 उत्तर पत्रक एवं उत्तरपुस्तिका उन्हीं की है। अतिरिक्त ओ0एम0आर0 उत्तर पत्रक एवं उत्तरपुस्तिका नहीं दी जाएगी।
- परीक्षार्थी द्वारा उत्तरपुस्तिका के कवर पृष्ठ के बायीं भाग में केवल विषय का नाम एवं उत्तर देने का माध्यम अंकित किया जाएगा और जिस सेट कोड का प्रश्न पत्र उसे मिला है, उस प्रश्न पत्र सेट कोड को बॉक्स में अंकित करते हुए प्रश्न पत्र सेट कोड वाले गोलक को काले/नीले बॉल पेन से भरा जाएगा। उत्तरपुस्तिका के कवर पृष्ठ के दाहिने भाग में भी प्रश्न पत्र सेट कोड को बॉक्स में अंकित करते हुए प्रश्न पत्र सेट कोड वाले गोलक को भरा जाएगा एवं निर्दिष्ट स्थान में प्रश्न पत्र क्रमांक अंकित करते हुए अपना पूरा नाम एवं विषय का नाम अंकित कर परीक्षार्थी द्वारा अपना पूर्ण हस्ताक्षर किया जाएगा। उत्तरपुस्तिका के कवर पेज का मध्य भाग केवल परीक्षक के उपयोग के लिए है, अतः इस भाग में परीक्षार्थी द्वारा कुछ भी नहीं भरा जाएगा। ओ0एम0आर0 उत्तर पत्रक में भी परीक्षार्थी द्वारा निर्दिष्ट स्थान में प्रश्न पत्र क्रमांक, परीक्षा केन्द्र का नाम, अपना पूर्ण हस्ताक्षर तथा प्रश्न पत्र के सेट कोड को निर्दिष्ट बॉक्स में अंकित करते हुए प्रश्न पत्र सेट कोड वाले गोलक को काले/नीले बॉल पेन से भरा जायेगा।
- यदि उत्तरपुस्तिका में रफ कार्य करने की आवश्यकता हो, तो परीक्षार्थी उत्तरपुस्तिका के अन्तिम पृष्ठ पर रफ कार्य कर सकते हैं, परन्तु परीक्षोपरान्त परीक्षार्थी द्वारा उस रफ कार्य को काट/क्रॉस (x) कर देना अनिवार्य होगा।
- उपस्थिति पत्रक (A एवं B) के यथा निर्दिष्ट स्थान में परीक्षार्थी द्वारा प्रत्येक विषय की परीक्षा में प्रश्न पत्र क्रमांक, ओ0एम0आर0 संख्या एवं उत्तरपुस्तिका संख्या तथा निर्धारित बॉक्स में प्रश्न पत्र सेट कोड अंकित किया जाएगा एवं प्रश्न पत्र सेट कोड वाले गोलक को काले/नीले बॉल पेन से भरते हुए अपना पूर्ण हस्ताक्षर किया जाएगा।
- परीक्षा कक्ष में एक-दूसरे से मदद लेने या देने, बातचीत करने अथवा किसी प्रकार का कदाचार अपनाने के अपराध में पकड़े गये परीक्षार्थी को परीक्षा से निष्कासित कर दिया जाएगा। उत्तरपुस्तिका एवं ओ0एम0आर0 उत्तर पत्रकों पर व्हाईटनर, इरेजर, नाखून, ब्लेड आदि का इस्तेमाल करना सर्वथा वर्जित है। ऐसा पाये जाने पर कदाचार का मामला मानते हुए परीक्षाफल अमान्य (Invalid) कर दिया जाएगा।
- परीक्षा प्रारम्भ होने से एक घण्टा के अंदर किसी भी परीक्षार्थी को परीक्षा केन्द्र से बाहर जाने की अनुमति नहीं होगी। वीक्षक को समर्पित ओ0एम0आर0 उत्तर पत्रक एवं उत्तरपुस्तिका परीक्षार्थी को पुनः नहीं लौटायी जाएगी।
- यदि किसी परीक्षार्थी के निर्गत प्रवेश पत्र में उसके किसी भी विवरण में शिक्षण संस्थान के प्रधान द्वारा अपने स्तर से सुधार/परिवर्तन कर दिया जाता है, तो उस सुधार को बिल्कुल मान्यता नहीं देते हुए केन्द्राधीक्षक द्वारा उस परीक्षार्थी को मात्र उसके प्रवेश पत्र, रोल शीट तथा उपस्थिति पत्र में अंकित विवरणों के आधार पर ही परीक्षा में सम्मिलित कराया जाएगा। साथ ही प्रवेश पत्र के मुद्रित विवरण में परिवर्तन करने वाले शिक्षण संस्थान के प्रधान के विरुद्ध नियमानुसार प्रशासनिक एवं कानूनी कार्रवाई की जाएगी।



बिहार विद्यालय परीक्षा समिति
BIHAR SCHOOL EXAMINATION BOARD
इंटरमीडिएट वार्षिक परीक्षा, 2025
INTERMEDIATE ANNUAL EXAMINATION, 2025
सैद्धान्तिक परीक्षा का प्रवेश-पत्र
Admit Card of Theory Examination

संकाय: कला
FACULTY: ARTS

BSEB UNIQUE Id:- 2232300340129
कॉलेज/+2 स्कूल का नाम A.N.D.COLLEGE, SHAHPURPATORI, SAMASTIPUR
परीक्षार्थी का नाम KARISHMA KUMARI
माता का नाम RENU DEVI
पिता का नाम SUNIL KUMAR RAM
वैवाहिक स्थिति Unmarried
परीक्षार्थी का आधार नं० 751611471643 दिव्यांग कोटि NO
सूचीकरण संख्या/वर्ष R-530340544-23 परीक्षार्थी की कोटि REGULAR
रौल कोड 53034 रौल क्रमांक 25030115 लिंग FEMALE
परीक्षा केंद्र का नाम MIDDLE SCHOOL SHAHPUR PATORY, SAMASTIPUR



Karishma Kumari

सैद्धान्तिक वार्षिक परीक्षा के विषय (निर्धारित परीक्षा कार्यक्रम सहित)						
		विषय कोड (संख्यात्मक)	विषय का नाम	परीक्षा की तिथि	पाली	परीक्षा का समय
अनिवार्य विषय (Compulsory Subjects)	भाषा विषय-1	306	HINDI	06/02/2025	2nd	02:00 PM to 05:15 PM
	भाषा विषय-2	305	ENGLISH	07/02/2025	2nd	02:00 PM to 05:15 PM
ऐच्छिक विषय (Elective Subjects)	ऐच्छिक विषय-1	321	HISTORY	08/02/2025	2nd	02:00 PM to 05:15 PM
	ऐच्छिक विषय-2	322	POLITICAL SCIENCE	04/02/2025	2nd	02:00 PM to 05:15 PM
	ऐच्छिक विषय-3	325	SOCIOLOGY	13/02/2025	1st	09:30 AM to 12:45 PM
अतिरिक्त विषय (Additional Subject)						

महाविद्यालय / +2 विद्यालय प्रधान का हस्ताक्षर
एवं मुहर

(Signature)

परीक्षा नियंत्रक (30MA0)

परीक्षार्थी के लिए आवश्यक निर्देश

- यह मूल प्रवेश पत्र केवल जाँच परीक्षा (Sent-up Examination) में उपस्थित (Sent-up) छात्र/छात्रा के लिए ही मान्य है। जाँच परीक्षा में अनुत्तीर्ण अथवा अनुपस्थित छात्र/छात्रा के लिए यह मूल प्रवेश पत्र मान्य नहीं है।
- प्रथम पाली के परीक्षार्थी को परीक्षा प्रारम्भ होने के समय पूर्वाह्न 09:30 बजे से 30 मिनट पूर्व अर्थात् पूर्वाह्न 09:00 बजे तक तथा द्वितीय पाली के परीक्षार्थी को द्वितीय पाली की परीक्षा प्रारम्भ होने के समय अपराह्न 02:00 बजे से 30 मिनट पूर्व अर्थात् अपराह्न 01:30 बजे तक ही परीक्षा भवन में प्रवेश की अनुमति दी जाएगी। विलम्ब से आने वाले परीक्षार्थी को परीक्षा भवन में प्रवेश की अनुमति नहीं मिलेगी।
- परीक्षा भवन में जूता-मोजा पहन कर आना सर्वथा वर्जित है अन्यथा परीक्षा भवन में प्रवेश की अनुमति नहीं मिलेगी। परीक्षा केन्द्र में कैलकुलेटर, मोबाईल फोन, ब्लूटूथ ईयरफोन या अन्य इलेक्ट्रॉनिक गैजेट्स आदि लाना/प्रयोग करना वर्जित है। परीक्षार्थी परीक्षा भवन में प्रवेश पत्र एवं पेन के अलावा कुछ भी नहीं ले जायेंगे और निर्दिष्ट स्थान/सीट पर ही बैठेंगे।
- परीक्षार्थी को प्रत्येक विषय की परीक्षा के लिए एक ओ0एम0आर0 उत्तर पत्रक एवं एक उत्तरपुस्तिका मिलेगी, जिस पर परीक्षार्थी का विवरण अंकित रहेगा। परीक्षार्थी ओ0एम0आर0 उत्तर पत्रक एवं उत्तरपुस्तिका प्राप्त करने के उपरांत जाँच कर आश्चस्त हो लेंगे कि यह ओ0एम0आर0 उत्तर पत्रक एवं उत्तरपुस्तिका उन्हीं की है। अतिरिक्त ओ0एम0आर0 उत्तर पत्रक एवं उत्तरपुस्तिका नहीं दी जाएगी।
- परीक्षार्थी द्वारा उत्तरपुस्तिका के कवर पृष्ठ के बायीं भाग में केवल विषय का नाम एवं उत्तर देने का माध्यम अंकित किया जाएगा और जिस सेट कोड का प्रश्न पत्र उसे मिला है, उस प्रश्न पत्र सेट कोड को बॉक्स में अंकित करते हुए प्रश्न पत्र सेट कोड वाले गोलक को काले/नीले बॉल पेन से भरा जाएगा। उत्तरपुस्तिका के कवर पृष्ठ के दाहिने भाग में भी प्रश्न पत्र सेट कोड को बॉक्स में अंकित करते हुए प्रश्न पत्र सेट कोड वाले गोलक को भरा जाएगा एवं निर्दिष्ट स्थान में प्रश्न पत्र क्रमांक अंकित करते हुए अपना पूरा नाम एवं विषय का नाम अंकित कर परीक्षार्थी द्वारा अपना पूर्ण हस्ताक्षर किया जाएगा। उत्तरपुस्तिका के कवर पेज का मध्य भाग केवल परीक्षक के उपयोग के लिए है, अतः इस भाग में परीक्षार्थी द्वारा कुछ भी नहीं भरा जाएगा। ओ0एम0आर0 उत्तर पत्रक में भी परीक्षार्थी द्वारा निर्दिष्ट स्थान में प्रश्न पत्र क्रमांक, परीक्षा केन्द्र का नाम, अपना पूर्ण हस्ताक्षर तथा प्रश्न पत्र के सेट कोड को निर्दिष्ट बॉक्स में अंकित करते हुए प्रश्न पत्र सेट कोड वाले गोलक को काले/नीले बॉल पेन से भरा जायेगा।
- यदि उत्तरपुस्तिका में रफ कार्य करने की आवश्यकता हो, तो परीक्षार्थी उत्तरपुस्तिका के अन्तिम पृष्ठ पर रफ कार्य कर सकते हैं, परन्तु परीक्षोपरान्त परीक्षार्थी द्वारा उस रफ कार्य को काट/क्रॉस (x) कर देना अनिवार्य होगा।
- उपस्थिति पत्रक (A एवं B) के यथा निर्दिष्ट स्थान में परीक्षार्थी द्वारा प्रत्येक विषय की परीक्षा में प्रश्न पत्र क्रमांक, ओ0एम0आर0 संख्या एवं उत्तरपुस्तिका संख्या तथा निर्धारित बॉक्स में प्रश्न पत्र सेट कोड अंकित किया जाएगा एवं प्रश्न पत्र सेट कोड वाले गोलके को काले/नीले बॉल पेन से भरते हुए अपना पूर्ण हस्ताक्षर किया जाएगा।
- परीक्षा कक्ष में एक-दूसरे से मदद लेने या देने, बातचीत करने अथवा किसी प्रकार का कदाचार अपनाने के अपराध में पकड़े गये परीक्षार्थी को परीक्षा से निष्कासित कर दिया जाएगा। उत्तरपुस्तिका एवं ओ0एम0आर0 उत्तर पत्रकों पर व्हाईटनर, इरेजर, नाखून, ब्लेड आदि का इस्तेमाल करना सर्वथा वर्जित है। ऐसा पाये जाने पर कदाचार का मामला मानते हुए परीक्षाफल अमान्य (Invalid) कर दिया जाएगा।
- परीक्षा प्रारम्भ होने से एक घण्टा के अंदर किसी भी परीक्षार्थी को परीक्षा केन्द्र से बाहर जाने की अनुमति नहीं होगी। वीक्षक को समर्पित ओ0एम0आर0 उत्तर पत्रक एवं उत्तरपुस्तिका परीक्षार्थी को पुनः नहीं लौटायी जाएगी।
- यदि किसी परीक्षार्थी के निर्गत प्रवेश पत्र में उसके किसी भी विवरण में शिक्षण संस्थान के प्रधान द्वारा अपने स्तर से सुधार/परिवर्तन कर दिया जाता है, तो उस सुधार को बिल्कुल मान्यता नहीं देते हुए केन्द्राधीक्षक द्वारा उस परीक्षार्थी को मात्र उसके प्रवेश पत्र, रौल शीट तथा उपस्थिति पत्र में अंकित विवरणों के आधार पर ही परीक्षा में सम्मिलित कराया जाएगा। साथ ही प्रवेश पत्र के मुद्रित विवरण में परिवर्तन करने वाले शिक्षण संस्थान के प्रधान के विरुद्ध नियमानुसार प्रशासनिक एवं कानूनी कार्रवाई की जाएगी।



बिहार विद्यालय परीक्षा समिति
BIHAR SCHOOL EXAMINATION BOARD
इंटरमीडिएट वार्षिक परीक्षा, 2025
INTERMEDIATE ANNUAL EXAMINATION, 2025
सैद्धान्तिक परीक्षा का प्रवेश-पत्र
Admit Card of Theory Examination

संकाय: कला
FACULTY: ARTS

BSEB UNIQUE Id:- 2232300340171
कॉलेज/+2 स्कूल का नाम A.N.D.COLLEGE, SHAHPURPATORI, SAMASTIPUR
परीक्षार्थी का नाम MANCHAN KUMARI
माता का नाम CHANDRAKALA DEVI
पिता का नाम SUNIL SAH
वैवाहिक स्थिति Unmarried
परीक्षार्थी का आधार नं० 577845823764 दिव्यांग कोटि NO
सूचीकरण संख्या/वर्ष R-530340562-23 परीक्षार्थी की कोटि REGULAR
रौल कोड 53034 रौल क्रमांक 25030006 लिंग FEMALE
परीक्षा केंद्र का नाम MIDDLE SCHOOL SHAHPUR PATORY, SAMASTIPUR



Manchan Kumari

सैद्धान्तिक वार्षिक परीक्षा के विषय (निर्धारित परीक्षा कार्यक्रम सहित)						
		विषय कोड (संख्यात्मक)	विषय का नाम	परीक्षा की तिथि	पाली	परीक्षा का समय
अनिवार्य विषय (Compulsory Subjects)	भाषा विषय-1	306	HINDI	06/02/2025	2nd	02:00 PM to 05:15 PM
	भाषा विषय-2	305	ENGLISH	07/02/2025	2nd	02:00 PM to 05:15 PM
ऐच्छिक विषय (Elective Subjects)	ऐच्छिक विषय-1	321	HISTORY	08/02/2025	2nd	02:00 PM to 05:15 PM
	ऐच्छिक विषय-2	322	POLITICAL SCIENCE	04/02/2025	2nd	02:00 PM to 05:15 PM
	ऐच्छिक विषय-3	325	SOCIOLOGY	13/02/2025	1st	09:30 AM to 12:45 PM
अतिरिक्त विषय (Additional Subject)						

Manoj Kumar

महाविद्यालय / +2 विद्यालय प्रधान का हस्ताक्षर
एवं मुहर

परीक्षा नियंत्रक (30MA0)

परीक्षार्थी के लिए आवश्यक निर्देश

- यह मूल प्रवेश पत्र केवल जाँच परीक्षा (Sent-up Examination) में उपस्थित (Sent-up) छात्र/छात्रा के लिए ही मान्य है। जाँच परीक्षा में अनुत्तीर्ण अथवा अनुपस्थित छात्र/छात्रा के लिए यह मूल प्रवेश पत्र मान्य नहीं है।
- प्रथम पाली के परीक्षार्थी को परीक्षा प्रारम्भ होने के समय पूर्वाह्न 09:30 बजे से 30 मिनट पूर्व अर्थात् पूर्वाह्न 09:00 बजे तक तथा द्वितीय पाली के परीक्षार्थी को द्वितीय पाली की परीक्षा प्रारम्भ होने के समय अपराह्न 02:00 बजे से 30 मिनट पूर्व अर्थात् अपराह्न 01:30 बजे तक ही परीक्षा भवन में प्रवेश की अनुमति दी जाएगी। विलम्ब से आने वाले परीक्षार्थी को परीक्षा भवन में प्रवेश की अनुमति नहीं मिलेगी।
- परीक्षा भवन में जूता-मोजा पहन कर आना सर्वथा वर्जित है अन्यथा परीक्षा भवन में प्रवेश की अनुमति नहीं मिलेगी। परीक्षा केन्द्र में कैलकुलेटर, मोबाईल फोन, ब्लूटूथ ईयरफोन या अन्य इलेक्ट्रॉनिक गैजेट्स आदि लाना/प्रयोग करना वर्जित है। परीक्षार्थी परीक्षा भवन में प्रवेश पत्र एवं पेन के अलावा कुछ भी नहीं ले जायेंगे और निर्दिष्ट स्थान/सीट पर ही बैठेंगे।
- परीक्षार्थी को प्रत्येक विषय की परीक्षा के लिए एक ओ0एम0आर0 उत्तर पत्रक एवं एक उत्तरपुस्तिका मिलेगी, जिस पर परीक्षार्थी का विवरण अंकित रहेगा। परीक्षार्थी ओ0एम0आर0 उत्तर पत्रक एवं उत्तरपुस्तिका प्राप्त करने के उपरांत जाँच कर आश्चस्त हो लेंगे कि यह ओ0एम0आर0 उत्तर पत्रक एवं उत्तरपुस्तिका उन्हीं की है। अतिरिक्त ओ0एम0आर0 उत्तर पत्रक एवं उत्तरपुस्तिका नहीं दी जाएगी।
- परीक्षार्थी द्वारा उत्तरपुस्तिका के कवर पृष्ठ के बायीं भाग में केवल विषय का नाम एवं उत्तर देने का माध्यम अंकित किया जाएगा और जिस सेट कोड का प्रश्न पत्र उसे मिला है, उस प्रश्न पत्र सेट कोड को बॉक्स में अंकित करते हुए प्रश्न पत्र सेट कोड वाले गोलक को काले/नीले बॉल पेन से भरा जाएगा। उत्तरपुस्तिका के कवर पृष्ठ के दाहिने भाग में भी प्रश्न पत्र सेट कोड को बॉक्स में अंकित करते हुए प्रश्न पत्र सेट कोड वाले गोलक को भरा जाएगा एवं निर्दिष्ट स्थान में प्रश्न पत्र क्रमांक अंकित करते हुए अपना पूरा नाम एवं विषय का नाम अंकित कर परीक्षार्थी द्वारा अपना पूर्ण हस्ताक्षर किया जाएगा। उत्तरपुस्तिका के कवर पेज का मध्य भाग केवल परीक्षक के उपयोग के लिए है, अतः इस भाग में परीक्षार्थी द्वारा कुछ भी नहीं भरा जाएगा। ओ0एम0आर0 उत्तर पत्रक में भी परीक्षार्थी द्वारा निर्दिष्ट स्थान में प्रश्न पत्र क्रमांक, परीक्षा केन्द्र का नाम, अपना पूर्ण हस्ताक्षर तथा प्रश्न पत्र के सेट कोड को निर्दिष्ट बॉक्स में अंकित करते हुए प्रश्न पत्र सेट कोड वाले गोलक को काले/नीले बॉल पेन से भरा जायेगा।
- यदि उत्तरपुस्तिका में रफ कार्य करने की आवश्यकता हो, तो परीक्षार्थी उत्तरपुस्तिका के अन्तिम पृष्ठ पर रफ कार्य कर सकते हैं, परन्तु परीक्षोपरान्त परीक्षार्थी द्वारा उस रफ कार्य को काट/क्रॉस (x) कर देना अनिवार्य होगा।
- उपस्थित पत्रक (A एवं B) के यथा निर्दिष्ट स्थान में परीक्षार्थी द्वारा प्रत्येक विषय की परीक्षा में प्रश्न पत्र क्रमांक, ओ0एम0आर0 संख्या एवं उत्तरपुस्तिका संख्या तथा निर्धारित बॉक्स में प्रश्न पत्र सेट कोड अंकित किया जाएगा एवं प्रश्न पत्र सेट कोड वाले गोलके को काले/नीले बॉल पेन से भरते हुए अपना पूर्ण हस्ताक्षर किया जाएगा।
- परीक्षा कक्ष में एक-दूसरे से मदद लेने या देने, बातचीत करने अथवा किसी प्रकार का कदाचार अपनाने के अपराध में पकड़े गये परीक्षार्थी को परीक्षा से निष्कासित कर दिया जाएगा। उत्तरपुस्तिका एवं ओ0एम0आर0 उत्तर पत्रकों पर व्हाईटनर, इरेजर, नाखून, ब्लेड आदि का इस्तेमाल करना सर्वथा वर्जित है। ऐसा पाये जाने पर कदाचार का मामला मानते हुए परीक्षाफल अमान्य (Invalid) कर दिया जाएगा।
- परीक्षा प्रारम्भ होने से एक घण्टा के अंदर किसी भी परीक्षार्थी को परीक्षा केन्द्र से बाहर जाने की अनुमति नहीं होगी। वीक्षक को समर्पित ओ0एम0आर0 उत्तर पत्रक एवं उत्तरपुस्तिका परीक्षार्थी को पुनः नहीं लौटायी जाएगी।
- यदि किसी परीक्षार्थी के निर्गत प्रवेश पत्र में उसके किसी भी विवरण में शिक्षण संस्थान के प्रधान द्वारा अपने स्तर से सुधार/परिवर्तन कर दिया जाता है, तो उस सुधार को बिल्कुल मान्यता नहीं देते हुए केन्द्राधीक्षक द्वारा उस परीक्षार्थी को मात्र उसके प्रवेश पत्र, रोल शीट तथा उपस्थिति पत्र में अंकित विवरणों के आधार पर ही परीक्षा में सम्मिलित कराया जाएगा। साथ ही प्रवेश पत्र के मुद्रित विवरण में परिवर्तन करने वाले शिक्षण संस्थान के प्रधान के विरुद्ध नियमानुसार प्रशासनिक एवं कानूनी कार्रवाई की जाएगी।



बिहार विद्यालय परीक्षा समिति
BIHAR SCHOOL EXAMINATION BOARD
इंटरमीडिएट वार्षिक परीक्षा, 2025
INTERMEDIATE ANNUAL EXAMINATION, 2025
सैद्धान्तिक परीक्षा का प्रवेश-पत्र
Admit Card of Theory Examination

संकाय: कला
FACULTY: ARTS

BSEB UNIQUE Id:- 2232300340208
कॉलेज/+2 स्कूल का नाम A.N.D.COLLEGE, SHAHPURPATORI, SAMASTIPUR
परीक्षार्थी का नाम NEHA KUMARI
माता का नाम GITA DEVI
पिता का नाम FARESH PANDIT
वैवाहिक स्थिति Unmarried
परीक्षार्थी का आधार नं० 716598465726 दिव्यांग कोटि NO
सूचीकरण संख्या/वर्ष R-530340582-23 परीक्षार्थी की कोटि REGULAR
रौल कोड 53034 रौल क्रमांक 25030142 लिंग FEMALE
परीक्षा केंद्र का नाम MIDDLE SCHOOL SHAHPUR PATORY, SAMASTIPUR



Neha Kumari

सैद्धान्तिक वार्षिक परीक्षा के विषय (निर्धारित परीक्षा कार्यक्रम सहित)						
		विषय कोड (संख्यात्मक)	विषय का नाम	परीक्षा की तिथि	पाली	परीक्षा का समय
अनिवार्य विषय (Compulsory Subjects)	भाषा विषय-1	306	HINDI	06/02/2025	2nd	02:00 PM to 05:15 PM
	भाषा विषय-2	305	ENGLISH	07/02/2025	2nd	02:00 PM to 05:15 PM
ऐच्छिक विषय (Elective Subjects)	ऐच्छिक विषय-1	321	HISTORY	08/02/2025	2nd	02:00 PM to 05:15 PM
	ऐच्छिक विषय-2	323	GEOGRAPHY	05/02/2025	2nd	02:00 PM to 05:15 PM
	ऐच्छिक विषय-3	326	ECONOMICS	01/02/2025	2nd	02:00 PM to 05:15 PM
अतिरिक्त विषय (Additional Subject)						

(Signature)

महाविद्यालय / +2 विद्यालय प्रधान का हस्ताक्षर
एवं मुहर

परीक्षा नियंत्रक (30MA0)

परीक्षार्थी के लिए आवश्यक निर्देश

- यह मूल प्रवेश पत्र केवल जाँच परीक्षा (Sent-up Examination) में उपस्थित (Sent-up) छात्र/छात्रा के लिए ही मान्य है। जाँच परीक्षा में अनुत्तीर्ण अथवा अनुपस्थित छात्र/छात्रा के लिए यह मूल प्रवेश पत्र मान्य नहीं है।
- प्रथम पाली के परीक्षार्थी को परीक्षा प्रारम्भ होने के समय पूर्वाह्न 09:30 बजे से 30 मिनट पूर्व अर्थात् पूर्वाह्न 09:00 बजे तक तथा द्वितीय पाली के परीक्षार्थी को द्वितीय पाली की परीक्षा प्रारम्भ होने के समय अपराह्न 02:00 बजे से 30 मिनट पूर्व अर्थात् अपराह्न 01:30 बजे तक ही परीक्षा भवन में प्रवेश की अनुमति दी जाएगी। विलम्ब से आने वाले परीक्षार्थी को परीक्षा भवन में प्रवेश की अनुमति नहीं मिलेगी।
- परीक्षा भवन में जूता-मोजा पहन कर आना सर्वथा वर्जित है अन्यथा परीक्षा भवन में प्रवेश की अनुमति नहीं मिलेगी। परीक्षा केन्द्र में कैलकुलेटर, मोबाईल फोन, ब्लूटूथ ईयरफोन या अन्य इलेक्ट्रॉनिक गैजेट्स आदि लाना/प्रयोग करना वर्जित है। परीक्षार्थी परीक्षा भवन में प्रवेश पत्र एवं पेन के अलावा कुछ भी नहीं ले जायेंगे और निर्दिष्ट स्थान/सीट पर ही बैठेंगे।
- परीक्षार्थी को प्रत्येक विषय की परीक्षा के लिए एक ओ0एम0आर0 उत्तर पत्रक एवं एक उत्तरपुस्तिका मिलेगी, जिस पर परीक्षार्थी का विवरण अंकित रहेगा। परीक्षार्थी ओ0एम0आर0 उत्तर पत्रक एवं उत्तरपुस्तिका प्राप्त करने के उपरांत जाँच कर आश्चस्त हो लेंगे कि यह ओ0एम0आर0 उत्तर पत्रक एवं उत्तरपुस्तिका उन्हीं की है। अतिरिक्त ओ0एम0आर0 उत्तर पत्रक एवं उत्तरपुस्तिका नहीं दी जाएगी।
- परीक्षार्थी द्वारा उत्तरपुस्तिका के कवर पृष्ठ के बायीं भाग में केवल विषय का नाम एवं उत्तर देने का माध्यम अंकित किया जाएगा और जिस सेट कोड का प्रश्न पत्र उसे मिला है, उस प्रश्न पत्र सेट कोड को बॉक्स में अंकित करते हुए प्रश्न पत्र सेट कोड वाले गोलक को काले/नीले बॉल पेन से भरा जाएगा। उत्तरपुस्तिका के कवर पृष्ठ के दाहिने भाग में भी प्रश्न पत्र सेट कोड को बॉक्स में अंकित करते हुए प्रश्न पत्र सेट कोड वाले गोलक को भरा जाएगा एवं निर्दिष्ट स्थान में प्रश्न पत्र क्रमांक अंकित करते हुए अपना पूरा नाम एवं विषय का नाम अंकित कर परीक्षार्थी द्वारा अपना पूर्ण हस्ताक्षर किया जाएगा। उत्तरपुस्तिका के कवर पेज का मध्य भाग केवल परीक्षक के उपयोग के लिए है, अतः इस भाग में परीक्षार्थी द्वारा कुछ भी नहीं भरा जाएगा। ओ0एम0आर0 उत्तर पत्रक में भी परीक्षार्थी द्वारा निर्दिष्ट स्थान में प्रश्न पत्र क्रमांक, परीक्षा केन्द्र का नाम, अपना पूर्ण हस्ताक्षर तथा प्रश्न पत्र के सेट कोड को निर्दिष्ट बॉक्स में अंकित करते हुए प्रश्न पत्र सेट कोड वाले गोलक को काले/नीले बॉल पेन से भरा जायेगा।
- यदि उत्तरपुस्तिका में रफ कार्य करने की आवश्यकता हो, तो परीक्षार्थी उत्तरपुस्तिका के अन्तिम पृष्ठ पर रफ कार्य कर सकते हैं, परन्तु परीक्षोपरान्त परीक्षार्थी द्वारा उस रफ कार्य को काट/क्रॉस (x) कर देना अनिवार्य होगा।
- उपस्थित पत्रक (A एवं B) के यथा निर्दिष्ट स्थान में परीक्षार्थी द्वारा प्रत्येक विषय की परीक्षा में प्रश्न पत्र क्रमांक, ओ0एम0आर0 संख्या एवं उत्तरपुस्तिका संख्या तथा निर्धारित बॉक्स में प्रश्न पत्र सेट कोड अंकित किया जाएगा एवं प्रश्न पत्र सेट कोड वाले गोलके को काले/नीले बॉल पेन से भरते हुए अपना पूर्ण हस्ताक्षर किया जाएगा।
- परीक्षा कक्ष में एक-दूसरे से मदद लेने या देने, बातचीत करने अथवा किसी प्रकार का कदाचार अपनाने के अपराध में पकड़े गये परीक्षार्थी को परीक्षा से निष्कासित कर दिया जाएगा। उत्तरपुस्तिका एवं ओ0एम0आर0 उत्तर पत्रकों पर व्हाईटनर, इरेजर, नाखून, ब्लेड आदि का इस्तेमाल करना सर्वथा वर्जित है। ऐसा पाये जाने पर कदाचार का मामला मानते हुए परीक्षाफल अमान्य (Invalid) कर दिया जाएगा।
- परीक्षा प्रारम्भ होने से एक घण्टा के अंदर किसी भी परीक्षार्थी को परीक्षा केन्द्र से बाहर जाने की अनुमति नहीं होगी। वीक्षक को समर्पित ओ0एम0आर0 उत्तर पत्रक एवं उत्तरपुस्तिका परीक्षार्थी को पुनः नहीं लौटायी जाएगी।
- यदि किसी परीक्षार्थी के निर्गत प्रवेश पत्र में उसके किसी भी विवरण में शिक्षण संस्थान के प्रधान द्वारा अपने स्तर से सुधार/परिवर्तन कर दिया जाता है, तो उस सुधार को बिल्कुल मान्यता नहीं देते हुए केन्द्राधीक्षक द्वारा उस परीक्षार्थी को मात्र उसके प्रवेश पत्र, रोल शीट तथा उपस्थिति पत्र में अंकित विवरणों के आधार पर ही परीक्षा में सम्मिलित कराया जाएगा। साथ ही प्रवेश पत्र के मुद्रित विवरण में परिवर्तन करने वाले शिक्षण संस्थान के प्रधान के विरुद्ध नियमानुसार प्रशासनिक एवं कानूनी कार्रवाई की जाएगी।



बिहार विद्यालय परीक्षा समिति
BIHAR SCHOOL EXAMINATION BOARD
इंटरमीडिएट वार्षिक परीक्षा, 2025
INTERMEDIATE ANNUAL EXAMINATION, 2025
सैद्धान्तिक परीक्षा का प्रवेश-पत्र
Admit Card of Theory Examination

संकाय: कला
FACULTY: ARTS

BSEB UNIQUE Id:- 2232300340023
कॉलेज/+2 स्कूल का नाम A.N.D.COLLEGE, SHAHPURPATORI, SAMASTIPUR
परीक्षार्थी का नाम ANCHAL KUMARI
माता का नाम ASHA DEVI
पिता का नाम SHYAM BABU ROY
वैवाहिक स्थिति Unmarried
परीक्षार्थी का आधार नं० 519304822339 दिव्यांग कोटि NO
सूचीकरण संख्या/वर्ष R-530340500-23 परीक्षार्थी की कोटि REGULAR
रौल कोड 53034 रौल क्रमांक 25030122 लिंग FEMALE
परीक्षा केंद्र का नाम MIDDLE SCHOOL SHAHPUR PATORY, SAMASTIPUR



अंचल कुमारी

सैद्धान्तिक वार्षिक परीक्षा के विषय (निर्धारित परीक्षा कार्यक्रम सहित)						
		विषय कोड (संख्यात्मक)	विषय का नाम	परीक्षा की तिथि	पाली	परीक्षा का समय
अनिवार्य विषय (Compulsory Subjects)	भाषा विषय-1	306	HINDI	06/02/2025	2nd	02:00 PM to 05:15 PM
	भाषा विषय-2	305	ENGLISH	07/02/2025	2nd	02:00 PM to 05:15 PM
ऐच्छिक विषय (Elective Subjects)	ऐच्छिक विषय-1	321	HISTORY	08/02/2025	2nd	02:00 PM to 05:15 PM
	ऐच्छिक विषय-2	323	GEOGRAPHY	05/02/2025	2nd	02:00 PM to 05:15 PM
	ऐच्छिक विषय-3	326	ECONOMICS	01/02/2025	2nd	02:00 PM to 05:15 PM
अतिरिक्त विषय (Additional Subject)						

मोहरी

महाविद्यालय / +2 विद्यालय प्रधान का हस्ताक्षर
एवं मुहर

परीक्षा नियंत्रक (30MA0)

परीक्षार्थी के लिए आवश्यक निर्देश

- यह मूल प्रवेश पत्र केवल जाँच परीक्षा (Sent-up Examination) में उपस्थित (Sent-up) छात्र/छात्रा के लिए ही मान्य है। जाँच परीक्षा में अनुत्तीर्ण अथवा अनुपस्थित छात्र/छात्रा के लिए यह मूल प्रवेश पत्र मान्य नहीं है।
- प्रथम पाली के परीक्षार्थी को परीक्षा प्रारम्भ होने के समय पूर्वाह्न 09:30 बजे से 30 मिनट पूर्व अर्थात् पूर्वाह्न 09:00 बजे तक तथा द्वितीय पाली के परीक्षार्थी को द्वितीय पाली की परीक्षा प्रारम्भ होने के समय अपराह्न 02:00 बजे से 30 मिनट पूर्व अर्थात् अपराह्न 01:30 बजे तक ही परीक्षा भवन में प्रवेश की अनुमति दी जाएगी। विलम्ब से आने वाले परीक्षार्थी को परीक्षा भवन में प्रवेश की अनुमति नहीं मिलेगी।
- परीक्षा भवन में जूता-मोजा पहन कर आना सर्वथा वर्जित है अन्यथा परीक्षा भवन में प्रवेश की अनुमति नहीं मिलेगी। परीक्षा केंद्र में कैलकुलेटर, मोबाईल फोन, ब्लूटूथ ईयरफोन या अन्य इलेक्ट्रॉनिक गैजेट्स आदि लाना/प्रयोग करना वर्जित है। परीक्षार्थी परीक्षा भवन में प्रवेश पत्र एवं पेन के अलावा कुछ भी नहीं ले जायेंगे और निर्दिष्ट स्थान/सीट पर ही बैठेंगे।
- परीक्षार्थी को प्रत्येक विषय की परीक्षा के लिए एक ओ0एम0आर0 उत्तर पत्रक एवं एक उत्तरपुस्तिका मिलेगी, जिस पर परीक्षार्थी का विवरण अंकित रहेगा। परीक्षार्थी ओ0एम0आर0 उत्तर पत्रक एवं उत्तरपुस्तिका प्राप्त करने के उपरांत जाँच कर आश्चस्त हो लेंगे कि यह ओ0एम0आर0 उत्तर पत्रक एवं उत्तरपुस्तिका उन्हीं की है। अतिरिक्त ओ0एम0आर0 उत्तर पत्रक एवं उत्तरपुस्तिका नहीं दी जाएगी।
- परीक्षार्थी द्वारा उत्तरपुस्तिका के कवर पृष्ठ के बायीं भाग में केवल विषय का नाम एवं उत्तर देने का माध्यम अंकित किया जाएगा और जिस सेट कोड का प्रश्न पत्र उसे मिला है, उस प्रश्न पत्र सेट कोड को बॉक्स में अंकित करते हुए प्रश्न पत्र सेट कोड वाले गोलक को काले/नीले बॉल पेन से भरा जाएगा। उत्तरपुस्तिका के कवर पृष्ठ के दाहिने भाग में भी प्रश्न पत्र सेट कोड को बॉक्स में अंकित करते हुए प्रश्न पत्र सेट कोड वाले गोलक को भरा जाएगा एवं निर्दिष्ट स्थान में प्रश्न पत्र क्रमांक अंकित करते हुए अपना पूरा नाम एवं विषय का नाम अंकित कर परीक्षार्थी द्वारा अपना पूर्ण हस्ताक्षर किया जाएगा। उत्तरपुस्तिका के कवर पेज का मध्य भाग केवल परीक्षक के उपयोग के लिए है, अतः इस भाग में परीक्षार्थी द्वारा कुछ भी नहीं भरा जाएगा। ओ0एम0आर0 उत्तर पत्रक में भी परीक्षार्थी द्वारा निर्दिष्ट स्थान में प्रश्न पत्र क्रमांक, परीक्षा केंद्र का नाम, अपना पूर्ण हस्ताक्षर तथा प्रश्न पत्र के सेट कोड को निर्दिष्ट बॉक्स में अंकित करते हुए प्रश्न पत्र सेट कोड वाले गोलक को काले/नीले बॉल पेन से भरा जायेगा।
- यदि उत्तरपुस्तिका में रफ कार्य करने की आवश्यकता हो, तो परीक्षार्थी उत्तरपुस्तिका के अन्तिम पृष्ठ पर रफ कार्य कर सकते हैं, परन्तु परीक्षोपरान्त परीक्षार्थी द्वारा उस रफ कार्य को काट/क्रॉस (x) कर देना अनिवार्य होगा।
- उपस्थिति पत्रक (A एवं B) के यथा निर्दिष्ट स्थान में परीक्षार्थी द्वारा प्रत्येक विषय की परीक्षा में प्रश्न पत्र क्रमांक, ओ0एम0आर0 संख्या एवं उत्तरपुस्तिका संख्या तथा निर्धारित बॉक्स में प्रश्न पत्र सेट कोड अंकित किया जाएगा एवं प्रश्न पत्र सेट कोड वाले गोलके को काले/नीले बॉल पेन से भरते हुए अपना पूर्ण हस्ताक्षर किया जाएगा।
- परीक्षा कक्ष में एक-दूसरे से मदद लेने या देने, बातचीत करने अथवा किसी प्रकार का कदाचार अपनाने के अपराध में पकड़े गये परीक्षार्थी को परीक्षा से निष्कासित कर दिया जाएगा। उत्तरपुस्तिका एवं ओ0एम0आर0 उत्तर पत्रकों पर व्हाईटनर, इरेजर, नाखून, ब्लेड आदि का इस्तेमाल करना सर्वथा वर्जित है। ऐसा पाये जाने पर कदाचार का मामला मानते हुए परीक्षाफल अमान्य (Invalid) कर दिया जाएगा।
- परीक्षा प्रारम्भ होने से एक घण्टा के अंदर किसी भी परीक्षार्थी को परीक्षा केंद्र से बाहर जाने की अनुमति नहीं होगी। वीक्षक को समर्पित ओ0एम0आर0 उत्तर पत्रक एवं उत्तरपुस्तिका परीक्षार्थी को पुनः नहीं लौटायी जाएगी।
- यदि किसी परीक्षार्थी के निर्गत प्रवेश पत्र में उसके किसी भी विवरण में शिक्षण संस्थान के प्रधान द्वारा अपने स्तर से सुधार/परिवर्तन कर दिया जाता है, तो उस सुधार को बिल्कुल मान्यता नहीं देते हुए केन्द्राधीक्षक द्वारा उस परीक्षार्थी को मात्र उसके प्रवेश पत्र, रोल शीट तथा उपस्थिति पत्र में अंकित विवरणों के आधार पर ही परीक्षा में सम्मिलित कराया जाएगा। साथ ही प्रवेश पत्र के मुद्रित विवरण में परिवर्तन करने वाले शिक्षण संस्थान के प्रधान के विरुद्ध नियमानुसार प्रशासनिक एवं कानूनी कार्रवाई की जाएगी।



बिहार विद्यालय परीक्षा समिति
BIHAR SCHOOL EXAMINATION BOARD
इंटरमीडिएट वार्षिक परीक्षा, 2025
INTERMEDIATE ANNUAL EXAMINATION, 2025
सैद्धान्तिक परीक्षा का प्रवेश-पत्र
Admit Card of Theory Examination

संकाय: कला
FACULTY: ARTS

BSEB UNIQUE Id:- 2232300340005
कॉलेज/+2 स्कूल का नाम A.N.D.COLLEGE, SHAHPURPATORI, SAMASTIPUR
परीक्षार्थी का नाम ADIBA MUMTAZ
माता का नाम AFSHANA KHANAM
पिता का नाम MD MUMTAZ AHMAD KHAN
वैवाहिक स्थिति Unmarried
परीक्षार्थी का आधार नं० 810121313203 दिव्यांग कोटि NO
सूचीकरण संख्या/वर्ष R-530340493-23 परीक्षार्थी की कोटि REGULAR
रौल कोड 53034 रौल क्रमांक 25030085 लिंग FEMALE
परीक्षा केंद्र का नाम MIDDLE SCHOOL SHAHPUR PATORY, SAMASTIPUR



Adiba Mumtaz

सैद्धान्तिक वार्षिक परीक्षा के विषय (निर्धारित परीक्षा कार्यक्रम सहित)						
		विषय कोड (संख्यात्मक)	विषय का नाम	परीक्षा की तिथि	पाली	परीक्षा का समय
अनिवार्य विषय (Compulsory Subjects)	भाषा विषय-1	306	HINDI	06/02/2025	2nd	02:00 PM to 05:15 PM
	भाषा विषय-2	305	ENGLISH	07/02/2025	2nd	02:00 PM to 05:15 PM
ऐच्छिक विषय (Elective Subjects)	ऐच्छिक विषय-1	321	HISTORY	08/02/2025	2nd	02:00 PM to 05:15 PM
	ऐच्छिक विषय-2	322	POLITICAL SCIENCE	04/02/2025	2nd	02:00 PM to 05:15 PM
	ऐच्छिक विषय-3	324	PSYCHOLOGY	10/02/2025	2nd	02:00 PM to 05:15 PM
अतिरिक्त विषय (Additional Subject)						

मोता मुता

महाविद्यालय / +2 विद्यालय प्रधान का हस्ताक्षर
एवं मुहर

परीक्षा नियंत्रक (30मा0)

परीक्षार्थी के लिए आवश्यक निर्देश

- यह मूल प्रवेश पत्र केवल जाँच परीक्षा (Sent-up Examination) में उपस्थित (Sent-up) छात्र/छात्रा के लिए ही मान्य है। जाँच परीक्षा में अनुत्तीर्ण अथवा अनुपस्थित छात्र/छात्रा के लिए यह मूल प्रवेश पत्र मान्य नहीं है।
- प्रथम पाली के परीक्षार्थी को परीक्षा प्रारम्भ होने के समय पूर्वाह्न 09:30 बजे से 30 मिनट पूर्व अर्थात् पूर्वाह्न 09:00 बजे तक तथा द्वितीय पाली के परीक्षार्थी को द्वितीय पाली की परीक्षा प्रारम्भ होने के समय अपराह्न 02:00 बजे से 30 मिनट पूर्व अर्थात् अपराह्न 01:30 बजे तक ही परीक्षा भवन में प्रवेश की अनुमति दी जाएगी। विलम्ब से आने वाले परीक्षार्थी को परीक्षा भवन में प्रवेश की अनुमति नहीं मिलेगी।
- परीक्षा भवन में जूता-मोजा पहन कर आना सर्वथा वर्जित है अन्यथा परीक्षा भवन में प्रवेश की अनुमति नहीं मिलेगी। परीक्षा केन्द्र में कैलकुलेटर, मोबाईल फोन, ब्लूटूथ ईयरफोन या अन्य इलेक्ट्रॉनिक गैजेट्स आदि लाना/प्रयोग करना वर्जित है। परीक्षार्थी परीक्षा भवन में प्रवेश पत्र एवं पेन के अलावा कुछ भी नहीं ले जायेंगे और निर्दिष्ट स्थान/सीट पर ही बैठेंगे।
- परीक्षार्थी को प्रत्येक विषय की परीक्षा के लिए एक ओ0एम0आर0 उत्तर पत्रक एवं एक उत्तरपुस्तिका मिलेगी, जिस पर परीक्षार्थी का विवरण अंकित रहेगा। परीक्षार्थी ओ0एम0आर0 उत्तर पत्रक एवं उत्तरपुस्तिका प्राप्त करने के उपरांत जाँच कर आश्चस्त हो लेंगे कि यह ओ0एम0आर0 उत्तर पत्रक एवं उत्तरपुस्तिका उन्हीं की है। अतिरिक्त ओ0एम0आर0 उत्तर पत्रक एवं उत्तरपुस्तिका नहीं दी जाएगी।
- परीक्षार्थी द्वारा उत्तरपुस्तिका के कवर पृष्ठ के बायीं भाग में केवल विषय का नाम एवं उत्तर देने का माध्यम अंकित किया जाएगा और जिस सेट कोड का प्रश्न पत्र उसे मिला है, उस प्रश्न पत्र सेट कोड को बॉक्स में अंकित करते हुए प्रश्न पत्र सेट कोड वाले गोलक को काले/नीले बॉल पेन से भरा जाएगा। उत्तरपुस्तिका के कवर पृष्ठ के दाहिने भाग में भी प्रश्न पत्र सेट कोड को बॉक्स में अंकित करते हुए प्रश्न पत्र सेट कोड वाले गोलक को भरा जाएगा एवं निर्दिष्ट स्थान में प्रश्न पत्र क्रमांक अंकित करते हुए अपना पूरा नाम एवं विषय का नाम अंकित कर परीक्षार्थी द्वारा अपना पूर्ण हस्ताक्षर किया जाएगा। उत्तरपुस्तिका के कवर पेज का मध्य भाग केवल परीक्षक के उपयोग के लिए है, अतः इस भाग में परीक्षार्थी द्वारा कुछ भी नहीं भरा जाएगा। ओ0एम0आर0 उत्तर पत्रक में भी परीक्षार्थी द्वारा निर्दिष्ट स्थान में प्रश्न पत्र क्रमांक, परीक्षा केन्द्र का नाम, अपना पूर्ण हस्ताक्षर तथा प्रश्न पत्र के सेट कोड को निर्दिष्ट बॉक्स में अंकित करते हुए प्रश्न पत्र सेट कोड वाले गोलक को काले/नीले बॉल पेन से भरा जायेगा।
- यदि उत्तरपुस्तिका में रफ कार्य करने की आवश्यकता हो, तो परीक्षार्थी उत्तरपुस्तिका के अन्तिम पृष्ठ पर रफ कार्य कर सकते हैं, परन्तु परीक्षोपरान्त परीक्षार्थी द्वारा उस रफ कार्य को काट/क्रॉस (x) कर देना अनिवार्य होगा।
- उपस्थिति पत्रक (A एवं B) के यथा निर्दिष्ट स्थान में परीक्षार्थी द्वारा प्रत्येक विषय की परीक्षा में प्रश्न पत्र क्रमांक, ओ0एम0आर0 संख्या एवं उत्तरपुस्तिका संख्या तथा निर्धारित बॉक्स में प्रश्न पत्र सेट कोड अंकित किया जाएगा एवं प्रश्न पत्र सेट कोड वाले गोलके को काले/नीले बॉल पेन से भरते हुए अपना पूर्ण हस्ताक्षर किया जाएगा।
- परीक्षा कक्ष में एक-दूसरे से मदद लेने या देने, बातचीत करने अथवा किसी प्रकार का कदाचार अपनाने के अपराध में पकड़े गये परीक्षार्थी को परीक्षा से निष्कासित कर दिया जाएगा। उत्तरपुस्तिका एवं ओ0एम0आर0 उत्तर पत्रकों पर व्हाईटनर, इरेजर, नाखून, ब्लेड आदि का इस्तेमाल करना सर्वथा वर्जित है। ऐसा पाये जाने पर कदाचार का मामला मानते हुए परीक्षाफल अमान्य (Invalid) कर दिया जाएगा।
- परीक्षा प्रारम्भ होने से एक घण्टा के अंदर किसी भी परीक्षार्थी को परीक्षा केन्द्र से बाहर जाने की अनुमति नहीं होगी। वीक्षक को समर्पित ओ0एम0आर0 उत्तर पत्रक एवं उत्तरपुस्तिका परीक्षार्थी को पुनः नहीं लौटायी जाएगी।
- यदि किसी परीक्षार्थी के निर्गत प्रवेश पत्र में उसके किसी भी विवरण में शिक्षण संस्थान के प्रधान द्वारा अपने स्तर से सुधार/परिवर्तन कर दिया जाता है, तो उस सुधार को बिल्कुल मान्यता नहीं देते हुए केन्द्राधीक्षक द्वारा उस परीक्षार्थी को मात्र उसके प्रवेश पत्र, रौल शीट तथा उपस्थिति पत्र में अंकित विवरणों के आधार पर ही परीक्षा में सम्मिलित कराया जाएगा। साथ ही प्रवेश पत्र के मुद्रित विवरण में परिवर्तन करने वाले शिक्षण संस्थान के प्रधान के विरुद्ध नियमानुसार प्रशासनिक एवं कानूनी कार्रवाई की जाएगी।



बिहार विद्यालय परीक्षा समिति
BIHAR SCHOOL EXAMINATION BOARD
इंटरमीडिएट वार्षिक परीक्षा, 2025
INTERMEDIATE ANNUAL EXAMINATION, 2025
सैद्धान्तिक परीक्षा का प्रवेश-पत्र
Admit Card of Theory Examination

संकाय: कला
FACULTY: ARTS

BSEB UNIQUE Id:- 2232300340053
कॉलेज/+2 स्कूल का नाम A.N.D.COLLEGE, SHAHPURPATORI, SAMASTIPUR
परीक्षार्थी का नाम ANTIMA KUMARI
माता का नाम NITU KUMARI
पिता का नाम KANHAI LAL JHA
वैवाहिक स्थिति Unmarried
परीक्षार्थी का आधार नं० 573432602228 दिव्यांग कोटि NO
सूचीकरण संख्या/वर्ष R-530340513-23 परीक्षार्थी की कोटि REGULAR
रौल कोड 53034 रौल क्रमांक 25030166 लिंग FEMALE
परीक्षा केंद्र का नाम MIDDLE SCHOOL SHAHPUR PATORY, SAMASTIPUR



Antima Kumari

सैद्धान्तिक वार्षिक परीक्षा के विषय (निर्धारित परीक्षा कार्यक्रम सहित)						
		विषय कोड (संख्यात्मक)	विषय का नाम	परीक्षा की तिथि	पाली	परीक्षा का समय
अनिवार्य विषय (Compulsory Subjects)	भाषा विषय-1	306	HINDI	06/02/2025	2nd	02:00 PM to 05:15 PM
	भाषा विषय-2	305	ENGLISH	07/02/2025	2nd	02:00 PM to 05:15 PM
ऐच्छिक विषय (Elective Subjects)	ऐच्छिक विषय-1	321	HISTORY	08/02/2025	2nd	02:00 PM to 05:15 PM
	ऐच्छिक विषय-2	323	GEOGRAPHY	05/02/2025	2nd	02:00 PM to 05:15 PM
	ऐच्छिक विषय-3	324	PSYCHOLOGY	10/02/2025	2nd	02:00 PM to 05:15 PM
अतिरिक्त विषय (Additional Subject)						

मोहर

महाविद्यालय / +2 विद्यालय प्रधान का हस्ताक्षर
एवं मुहर

परीक्षा नियंत्रक (30MA0)

परीक्षार्थी के लिए आवश्यक निर्देश

- यह मूल प्रवेश पत्र केवल जाँच परीक्षा (Sent-up Examination) में उपस्थित (Sent-up) छात्र/छात्रा के लिए ही मान्य है। जाँच परीक्षा में अनुत्तीर्ण अथवा अनुपस्थित छात्र/छात्रा के लिए यह मूल प्रवेश पत्र मान्य नहीं है।
- प्रथम पाली के परीक्षार्थी को परीक्षा प्रारम्भ होने के समय पूर्वाह्न 09:30 बजे से 30 मिनट पूर्व अर्थात् पूर्वाह्न 09:00 बजे तक तथा द्वितीय पाली के परीक्षार्थी को द्वितीय पाली की परीक्षा प्रारम्भ होने के समय अपराह्न 02:00 बजे से 30 मिनट पूर्व अर्थात् अपराह्न 01:30 बजे तक ही परीक्षा भवन में प्रवेश की अनुमति दी जाएगी। विलम्ब से आने वाले परीक्षार्थी को परीक्षा भवन में प्रवेश की अनुमति नहीं मिलेगी।
- परीक्षा भवन में जूता-मोजा पहन कर आना सर्वथा वर्जित है अन्यथा परीक्षा भवन में प्रवेश की अनुमति नहीं मिलेगी। परीक्षा केन्द्र में कैलकुलेटर, मोबाईल फोन, ब्लूटूथ ईयरफोन या अन्य इलेक्ट्रॉनिक गैजेट्स आदि लाना/प्रयोग करना वर्जित है। परीक्षार्थी परीक्षा भवन में प्रवेश पत्र एवं पेन के अलावा कुछ भी नहीं ले जायेंगे और निर्दिष्ट स्थान/सीट पर ही बैठेंगे।
- परीक्षार्थी को प्रत्येक विषय की परीक्षा के लिए एक ओ0एम0आर0 उत्तर पत्रक एवं एक उत्तरपुस्तिका मिलेगी, जिस पर परीक्षार्थी का विवरण अंकित रहेगा। परीक्षार्थी ओ0एम0आर0 उत्तर पत्रक एवं उत्तरपुस्तिका प्राप्त करने के उपरांत जाँच कर आश्चस्त हो लेंगे कि यह ओ0एम0आर0 उत्तर पत्रक एवं उत्तरपुस्तिका उन्हीं की है। अतिरिक्त ओ0एम0आर0 उत्तर पत्रक एवं उत्तरपुस्तिका नहीं दी जाएगी।
- परीक्षार्थी द्वारा उत्तरपुस्तिका के कवर पृष्ठ के बायीं भाग में केवल विषय का नाम एवं उत्तर देने का माध्यम अंकित किया जाएगा और जिस सेट कोड का प्रश्न पत्र उसे मिला है, उस प्रश्न पत्र सेट कोड को बॉक्स में अंकित करते हुए प्रश्न पत्र सेट कोड वाले गोलक को काले/नीले बॉल पेन से भरा जाएगा। उत्तरपुस्तिका के कवर पृष्ठ के दाहिने भाग में भी प्रश्न पत्र सेट कोड को बॉक्स में अंकित करते हुए प्रश्न पत्र सेट कोड वाले गोलक को भरा जाएगा एवं निर्दिष्ट स्थान में प्रश्न पत्र क्रमांक अंकित करते हुए अपना पूरा नाम एवं विषय का नाम अंकित कर परीक्षार्थी द्वारा अपना पूर्ण हस्ताक्षर किया जाएगा। उत्तरपुस्तिका के कवर पेज का मध्य भाग केवल परीक्षक के उपयोग के लिए है, अतः इस भाग में परीक्षार्थी द्वारा कुछ भी नहीं भरा जाएगा। ओ0एम0आर0 उत्तर पत्रक में भी परीक्षार्थी द्वारा निर्दिष्ट स्थान में प्रश्न पत्र क्रमांक, परीक्षा केन्द्र का नाम, अपना पूर्ण हस्ताक्षर तथा प्रश्न पत्र के सेट कोड को निर्दिष्ट बॉक्स में अंकित करते हुए प्रश्न पत्र सेट कोड वाले गोलक को काले/नीले बॉल पेन से भरा जायेगा।
- यदि उत्तरपुस्तिका में रफ कार्य करने की आवश्यकता हो, तो परीक्षार्थी उत्तरपुस्तिका के अन्तिम पृष्ठ पर रफ कार्य कर सकते हैं, परन्तु परीक्षोपरान्त परीक्षार्थी द्वारा उस रफ कार्य को काट/क्रॉस (x) कर देना अनिवार्य होगा।
- उपस्थिति पत्रक (A एवं B) के यथा निर्दिष्ट स्थान में परीक्षार्थी द्वारा प्रत्येक विषय की परीक्षा में प्रश्न पत्र क्रमांक, ओ0एम0आर0 संख्या एवं उत्तरपुस्तिका संख्या तथा निर्धारित बॉक्स में प्रश्न पत्र सेट कोड अंकित किया जाएगा एवं प्रश्न पत्र सेट कोड वाले गोलक को काले/नीले बॉल पेन से भरते हुए अपना पूर्ण हस्ताक्षर किया जाएगा।
- परीक्षा कक्ष में एक-दूसरे से मदद लेने या देने, बातचीत करने अथवा किसी प्रकार का कदाचार अपनाने के अपराध में पकड़े गये परीक्षार्थी को परीक्षा से निष्कासित कर दिया जाएगा। उत्तरपुस्तिका एवं ओ0एम0आर0 उत्तर पत्रकों पर व्हाईटनर, इरेजर, नाखून, ब्लेड आदि का इस्तेमाल करना सर्वथा वर्जित है। ऐसा पाये जाने पर कदाचार का मामला मानते हुए परीक्षाफल अमान्य (Invalid) कर दिया जाएगा।
- परीक्षा प्रारम्भ होने से एक घण्टा के अंदर किसी भी परीक्षार्थी को परीक्षा केन्द्र से बाहर जाने की अनुमति नहीं होगी। वीक्षक को समर्पित ओ0एम0आर0 उत्तर पत्रक एवं उत्तरपुस्तिका परीक्षार्थी को पुनः नहीं लौटायी जाएगी।
- यदि किसी परीक्षार्थी के निर्गत प्रवेश पत्र में उसके किसी भी विवरण में शिक्षण संस्थान के प्रधान द्वारा अपने स्तर से सुधार/परिवर्तन कर दिया जाता है, तो उस सुधार को बिल्कुल मान्यता नहीं देते हुए केन्द्राधीक्षक द्वारा उस परीक्षार्थी को मात्र उसके प्रवेश पत्र, रौल शीट तथा उपस्थिति पत्र में अंकित विवरणों के आधार पर ही परीक्षा में सम्मिलित कराया जाएगा। साथ ही प्रवेश पत्र के मुद्रित विवरण में परिवर्तन करने वाले शिक्षण संस्थान के प्रधान के विरुद्ध नियमानुसार प्रशासनिक एवं कानूनी कार्रवाई की जाएगी।



बिहार विद्यालय परीक्षा समिति
BIHAR SCHOOL EXAMINATION BOARD
इंटरमीडिएट वार्षिक परीक्षा, 2025
INTERMEDIATE ANNUAL EXAMINATION, 2025
सैद्धान्तिक परीक्षा का प्रवेश-पत्र
Admit Card of Theory Examination

संकाय: कला
FACULTY: ARTS

BSEB UNIQUE Id:- 2232300340197
कॉलेज/+2 स्कूल का नाम A.N.D.COLLEGE, SHAHPURPATORI, SAMASTIPUR
परीक्षार्थी का नाम NAHIDA KHATOON
माता का नाम AVWASIYA HUSAINI
पिता का नाम MD MAKBUL
वैवाहिक स्थिति Unmarried
परीक्षार्थी का आधार नं० 950845995665 दिव्यांग कोटि NO
सूचीकरण संख्या/वर्ष R-530340576-23 परीक्षार्थी की कोटि REGULAR
रौल कोड 53034 रौल क्रमांक 25030032 लिंग FEMALE
परीक्षा केंद्र का नाम MIDDLE SCHOOL SHAHPUR PATORY, SAMASTIPUR



नाहिदा खातून

सैद्धान्तिक वार्षिक परीक्षा के विषय (निर्धारित परीक्षा कार्यक्रम सहित)						
		विषय कोड (संख्यात्मक)	विषय का नाम	परीक्षा की तिथि	पाली	परीक्षा का समय
अनिवार्य विषय (Compulsory Subjects)	भाषा विषय-1	306	HINDI	06/02/2025	2nd	02:00 PM to 05:15 PM
	भाषा विषय-2	307	URDU	10/02/2025	1st	09:30 AM to 12:45 PM
ऐच्छिक विषय (Elective Subjects)	ऐच्छिक विषय-1	321	HISTORY	08/02/2025	2nd	02:00 PM to 05:15 PM
	ऐच्छिक विषय-2	322	POLITICAL SCIENCE	04/02/2025	2nd	02:00 PM to 05:15 PM
	ऐच्छिक विषय-3	323	GEOGRAPHY	05/02/2025	2nd	02:00 PM to 05:15 PM
अतिरिक्त विषय (Additional Subject)		330	ENGLISH	07/02/2025	2nd	02:00 PM to 05:15 PM

महाविद्यालय / +2 विद्यालय प्रधान का हस्ताक्षर
एवं मुहर

मोहता
परीक्षा नियंत्रक (30MA0)

परीक्षार्थी के लिए आवश्यक निर्देश

- यह मूल प्रवेश पत्र केवल जाँच परीक्षा (Sent-up Examination) में उत्प्रेषित (Sent-up) छात्र/छात्रा के लिए ही मान्य है। जाँच परीक्षा में अनुत्तीर्ण अथवा अनुपस्थित छात्र/छात्रा के लिए यह मूल प्रवेश पत्र मान्य नहीं है।
- प्रथम पाली के परीक्षार्थी को परीक्षा प्रारम्भ होने के समय पूर्वाह्न 09:30 बजे से 30 मिनट पूर्व अर्थात् पूर्वाह्न 09:00 बजे तक तथा द्वितीय पाली के परीक्षार्थी को द्वितीय पाली की परीक्षा प्रारम्भ होने के समय अपराह्न 02:00 बजे से 30 मिनट पूर्व अर्थात् अपराह्न 01:30 बजे तक ही परीक्षा भवन में प्रवेश की अनुमति दी जाएगी। विलम्ब से आने वाले परीक्षार्थी को परीक्षा भवन में प्रवेश की अनुमति नहीं मिलेगी।
- परीक्षा भवन में जूता-मोजा पहन कर आना सर्वथा वर्जित है अन्यथा परीक्षा भवन में प्रवेश की अनुमति नहीं मिलेगी। परीक्षा केन्द्र में कैलकुलेटर, मोबाईल फोन, ब्लूटूथ ईयरफोन या अन्य इलेक्ट्रॉनिक गैजेट्स आदि लाना/प्रयोग करना वर्जित है। परीक्षार्थी परीक्षा भवन में प्रवेश पत्र एवं पेन के अलावा कुछ भी नहीं ले जायेंगे और निर्दिष्ट स्थान/सीट पर ही बैठेंगे।
- परीक्षार्थी को प्रत्येक विषय की परीक्षा के लिए एक ओ0एम0आर0 उत्तर पत्रक एवं एक उत्तरपुस्तिका मिलेगी, जिस पर परीक्षार्थी का विवरण अंकित रहेगा। परीक्षार्थी ओ0एम0आर0 उत्तर पत्रक एवं उत्तरपुस्तिका प्राप्त करने के उपरांत जाँच कर आश्चस्त हो लेंगे कि यह ओ0एम0आर0 उत्तर पत्रक एवं उत्तरपुस्तिका उन्हीं की है। अतिरिक्त ओ0एम0आर0 उत्तर पत्रक एवं उत्तरपुस्तिका नहीं दी जाएगी।
- परीक्षार्थी द्वारा उत्तरपुस्तिका के कवर पृष्ठ के बायाँ भाग में केवल विषय का नाम एवं उत्तर देने का माध्यम अंकित किया जाएगा और जिस सेट कोड का प्रश्न पत्र उसे मिला है, उस प्रश्न पत्र सेट कोड को बॉक्स में अंकित करते हुए प्रश्न पत्र सेट कोड वाले गोलक को काले/नीले बॉल पेन से भरा जाएगा। उत्तरपुस्तिका के कवर पृष्ठ के दाहिने भाग में भी प्रश्न पत्र सेट कोड को बॉक्स में अंकित करते हुए प्रश्न पत्र सेट कोड वाले गोलक को भरा जाएगा एवं निर्दिष्ट स्थान में प्रश्न पत्र क्रमांक अंकित करते हुए अपना पूरा नाम एवं विषय का नाम अंकित कर परीक्षार्थी द्वारा अपना पूर्ण हस्ताक्षर किया जाएगा। उत्तरपुस्तिका के कवर पेज का मध्य भाग केवल परीक्षक के उपयोग के लिए है, अतः इस भाग में परीक्षार्थी द्वारा कुछ भी नहीं भरा जाएगा। ओ0एम0आर0 उत्तर पत्रक में भी परीक्षार्थी द्वारा निर्दिष्ट स्थान में प्रश्न पत्र क्रमांक, परीक्षा केन्द्र का नाम, अपना पूर्ण हस्ताक्षर तथा प्रश्न पत्र के सेट कोड को निर्दिष्ट बॉक्स में अंकित करते हुए प्रश्न पत्र सेट कोड वाले गोलक को काले/नीले बॉल पेन से भरा जायेगा।
- यदि उत्तरपुस्तिका में रफ कार्य करने की आवश्यकता हो, तो परीक्षार्थी उत्तरपुस्तिका के अन्तिम पृष्ठ पर रफ कार्य कर सकते हैं, परन्तु परीक्षोपरान्त परीक्षार्थी द्वारा उस रफ कार्य को काट/क्रॉस (x) कर देना अनिवार्य होगा।
- उपस्थिति पत्रक (A एवं B) के यथा निर्दिष्ट स्थान में परीक्षार्थी द्वारा प्रत्येक विषय की परीक्षा में प्रश्न पत्र क्रमांक, ओ0एम0आर0 संख्या एवं उत्तरपुस्तिका संख्या तथा निर्धारित बॉक्स में प्रश्न पत्र सेट कोड अंकित किया जाएगा एवं प्रश्न पत्र सेट कोड वाले गोलके को काले/नीले बॉल पेन से भरते हुए अपना पूर्ण हस्ताक्षर किया जाएगा।
- परीक्षा कक्ष में एक-दूसरे से मदद लेने या देने, बातचीत करने अथवा किसी प्रकार का कदाचार अपनाने के अपराध में पकड़े गये परीक्षार्थी को परीक्षा से निष्कासित कर दिया जाएगा। उत्तरपुस्तिका एवं ओ0एम0आर0 उत्तर पत्रकों पर व्हाईटनर, इरेजर, नाखून, ब्लेड आदि का इस्तेमाल करना सर्वथा वर्जित है। ऐसा पाये जाने पर कदाचार का मामला मानते हुए परीक्षाफल अमान्य (Invalid) कर दिया जाएगा।
- परीक्षा प्रारम्भ होने से एक घण्टा के अंदर किसी भी परीक्षार्थी को परीक्षा केन्द्र से बाहर जाने की अनुमति नहीं होगी। वीक्षक को समर्पित ओ0एम0आर0 उत्तर पत्रक एवं उत्तरपुस्तिका परीक्षार्थी को पुनः नहीं लौटायी जाएगी।
- यदि किसी परीक्षार्थी के निर्गत प्रवेश पत्र में उसके किसी भी विवरण में शिक्षण संस्थान के प्रधान द्वारा अपने स्तर से सुधार/परिवर्तन कर दिया जाता है, तो उस सुधार को बिल्कुल मान्यता नहीं देते हुए केन्द्राधीक्षक द्वारा उस परीक्षार्थी को मात्र उसके प्रवेश पत्र, रौल शीट तथा उपस्थिति पत्र में अंकित विवरणों के आधार पर ही परीक्षा में सम्मिलित कराया जाएगा। साथ ही प्रवेश पत्र के मुद्रित विवरण में परिवर्तन करने वाले शिक्षण संस्थान के प्रधान के विरुद्ध नियमानुसार प्रशासनिक एवं कानूनी कार्रवाई की जाएगी।



बिहार विद्यालय परीक्षा समिति
BIHAR SCHOOL EXAMINATION BOARD
इंटरमीडिएट वार्षिक परीक्षा, 2025
INTERMEDIATE ANNUAL EXAMINATION, 2025
सैद्धान्तिक परीक्षा का प्रवेश-पत्र
Admit Card of Theory Examination

संकाय: कला
FACULTY: ARTS

BSEB UNIQUE Id:- 2232300340088
कॉलेज/+2 स्कूल का नाम A.N.D.COLLEGE, SHAHPURPATORI, SAMASTIPUR
परीक्षार्थी का नाम CHANDANI KUMARI
माता का नाम SUMITRA DEVI
पिता का नाम SHAMBHU SHARMA
वैवाहिक स्थिति Unmarried
परीक्षार्थी का आधार नं० 528128443765 दिव्यांग कोटि NO
सूचीकरण संख्या/वर्ष R-530340525-23 परीक्षार्थी की कोटि REGULAR
रौल कोड 53034 रौल क्रमांक 25030029 लिंग FEMALE
परीक्षा केंद्र का नाम MIDDLE SCHOOL SHAHPUR PATORY, SAMASTIPUR



Chandani Kumari

सैद्धान्तिक वार्षिक परीक्षा के विषय (निर्धारित परीक्षा कार्यक्रम सहित)						
		विषय कोड (संख्यात्मक)	विषय का नाम	परीक्षा की तिथि	पाली	परीक्षा का समय
अनिवार्य विषय (Compulsory Subjects)	भाषा विषय-1	306	HINDI	06/02/2025	2nd	02:00 PM to 05:15 PM
	भाषा विषय-2	305	ENGLISH	07/02/2025	2nd	02:00 PM to 05:15 PM
ऐच्छिक विषय (Elective Subjects)	ऐच्छिक विषय-1	321	HISTORY	08/02/2025	2nd	02:00 PM to 05:15 PM
	ऐच्छिक विषय-2	322	POLITICAL SCIENCE	04/02/2025	2nd	02:00 PM to 05:15 PM
	ऐच्छिक विषय-3	323	GEOGRAPHY	05/02/2025	2nd	02:00 PM to 05:15 PM
अतिरिक्त विषय (Additional Subject)						

मोहर

महाविद्यालय / +2 विद्यालय प्रधान का हस्ताक्षर
एवं मुहर

परीक्षा नियंत्रक (30MA0)

परीक्षार्थी के लिए आवश्यक निर्देश

- यह मूल प्रवेश पत्र केवल जाँच परीक्षा (Sent-up Examination) में उपस्थित (Sent-up) छात्र/छात्रा के लिए ही मान्य है। जाँच परीक्षा में अनुत्तीर्ण अथवा अनुपस्थित छात्र/छात्रा के लिए यह मूल प्रवेश पत्र मान्य नहीं है।
- प्रथम पाली के परीक्षार्थी को परीक्षा प्रारम्भ होने के समय पूर्वाह्न 09:30 बजे से 30 मिनट पूर्व अर्थात् पूर्वाह्न 09:00 बजे तक तथा द्वितीय पाली के परीक्षार्थी को द्वितीय पाली की परीक्षा प्रारम्भ होने के समय अपराह्न 02:00 बजे से 30 मिनट पूर्व अर्थात् अपराह्न 01:30 बजे तक ही परीक्षा भवन में प्रवेश की अनुमति दी जाएगी। विलम्ब से आने वाले परीक्षार्थी को परीक्षा भवन में प्रवेश की अनुमति नहीं मिलेगी।
- परीक्षा भवन में जूता-मोजा पहन कर आना सर्वथा वर्जित है अन्यथा परीक्षा भवन में प्रवेश की अनुमति नहीं मिलेगी। परीक्षा केंद्र में कैलकुलेटर, मोबाईल फोन, ब्लूटूथ ईयरफोन या अन्य इलेक्ट्रॉनिक गैजेट्स आदि लाना/प्रयोग करना वर्जित है। परीक्षार्थी परीक्षा भवन में प्रवेश पत्र एवं पेन के अलावा कुछ भी नहीं ले जायेंगे और निर्दिष्ट स्थान/सीट पर ही बैठेंगे।
- परीक्षार्थी को प्रत्येक विषय की परीक्षा के लिए एक ओ0एम0आर0 उत्तर पत्रक एवं एक उत्तरपुस्तिका मिलेगी, जिस पर परीक्षार्थी का विवरण अंकित रहेगा। परीक्षार्थी ओ0एम0आर0 उत्तर पत्रक एवं उत्तरपुस्तिका प्राप्त करने के उपरांत जाँच कर आश्चस्त हो लेंगे कि यह ओ0एम0आर0 उत्तर पत्रक एवं उत्तरपुस्तिका उन्हीं की है। अतिरिक्त ओ0एम0आर0 उत्तर पत्रक एवं उत्तरपुस्तिका नहीं दी जाएगी।
- परीक्षार्थी द्वारा उत्तरपुस्तिका के कवर पृष्ठ के बायीं भाग में केवल विषय का नाम एवं उत्तर देने का माध्यम अंकित किया जाएगा और जिस सेट कोड का प्रश्न पत्र उसे मिला है, उस प्रश्न पत्र सेट कोड को बॉक्स में अंकित करते हुए प्रश्न पत्र सेट कोड वाले गोलक को काले/नीले बॉल पेन से भरा जाएगा। उत्तरपुस्तिका के कवर पृष्ठ के दाहिने भाग में भी प्रश्न पत्र सेट कोड को बॉक्स में अंकित करते हुए प्रश्न पत्र सेट कोड वाले गोलक को भरा जाएगा एवं निर्दिष्ट स्थान में प्रश्न पत्र क्रमांक अंकित करते हुए अपना पूरा नाम एवं विषय का नाम अंकित कर परीक्षार्थी द्वारा अपना पूर्ण हस्ताक्षर किया जाएगा। उत्तरपुस्तिका के कवर पेज का मध्य भाग केवल परीक्षक के उपयोग के लिए है, अतः इस भाग में परीक्षार्थी द्वारा कुछ भी नहीं भरा जाएगा। ओ0एम0आर0 उत्तर पत्रक में भी परीक्षार्थी द्वारा निर्दिष्ट स्थान में प्रश्न पत्र क्रमांक, परीक्षा केंद्र का नाम, अपना पूर्ण हस्ताक्षर तथा प्रश्न पत्र के सेट कोड को निर्दिष्ट बॉक्स में अंकित करते हुए प्रश्न पत्र सेट कोड वाले गोलक को काले/नीले बॉल पेन से भरा जायेगा।
- यदि उत्तरपुस्तिका में रफ कार्य करने की आवश्यकता हो, तो परीक्षार्थी उत्तरपुस्तिका के अन्तिम पृष्ठ पर रफ कार्य कर सकते हैं, परन्तु परीक्षोपरान्त परीक्षार्थी द्वारा उस रफ कार्य को काट/क्रॉस (x) कर देना अनिवार्य होगा।
- उपस्थिति पत्रक (A एवं B) के यथा निर्दिष्ट स्थान में परीक्षार्थी द्वारा प्रत्येक विषय की परीक्षा में प्रश्न पत्र क्रमांक, ओ0एम0आर0 संख्या एवं उत्तरपुस्तिका संख्या तथा निर्धारित बॉक्स में प्रश्न पत्र सेट कोड अंकित किया जाएगा एवं प्रश्न पत्र सेट कोड वाले गोलक को काले/नीले बॉल पेन से भरते हुए अपना पूर्ण हस्ताक्षर किया जाएगा।
- परीक्षा कक्ष में एक-दूसरे से मदद लेने या देने, बातचीत करने अथवा किसी प्रकार का कदाचार अपनाने के अपराध में पकड़े गये परीक्षार्थी को परीक्षा से निष्कासित कर दिया जाएगा। उत्तरपुस्तिका एवं ओ0एम0आर0 उत्तर पत्रकों पर व्हाईटनर, इरेजर, नाखून, ब्लेड आदि का इस्तेमाल करना सर्वथा वर्जित है। ऐसा पाये जाने पर कदाचार का मामला मानते हुए परीक्षाफल अमान्य (Invalid) कर दिया जाएगा।
- परीक्षा प्रारम्भ होने से एक घण्टा के अंदर किसी भी परीक्षार्थी को परीक्षा केंद्र से बाहर जाने की अनुमति नहीं होगी। वीक्षक को समर्पित ओ0एम0आर0 उत्तर पत्रक एवं उत्तरपुस्तिका परीक्षार्थी को पुनः नहीं लौटायी जाएगी।
- यदि किसी परीक्षार्थी के निर्गत प्रवेश पत्र में उसके किसी भी विवरण में शिक्षण संस्थान के प्रधान द्वारा अपने स्तर से सुधार/परिवर्तन कर दिया जाता है, तो उस सुधार को बिल्कुल मान्यता नहीं देते हुए केन्द्राधीक्षक द्वारा उस परीक्षार्थी को मात्र उसके प्रवेश पत्र, रौल शीट तथा उपस्थिति पत्र में अंकित विवरणों के आधार पर ही परीक्षा में सम्मिलित कराया जाएगा। साथ ही प्रवेश पत्र के मुद्रित विवरण में परिवर्तन करने वाले शिक्षण संस्थान के प्रधान के विरुद्ध नियमानुसार प्रशासनिक एवं कानूनी कार्रवाई की जाएगी।



बिहार विद्यालय परीक्षा समिति
BIHAR SCHOOL EXAMINATION BOARD
इंटरमीडिएट वार्षिक परीक्षा, 2025
INTERMEDIATE ANNUAL EXAMINATION, 2025
सैद्धान्तिक परीक्षा का प्रवेश-पत्र
Admit Card of Theory Examination

संकाय: कला
FACULTY: ARTS

BSEB UNIQUE Id:- 2232300340230
कॉलेज/+2 स्कूल का नाम A.N.D.COLLEGE, SHAHPURPATORI, SAMASTIPUR
परीक्षार्थी का नाम NISHA KUMARI
माता का नाम MAMTA DEVI
पिता का नाम NANDU MAHTO
वैवाहिक स्थिति Unmarried
परीक्षार्थी का आधार नं० 716358268242 दिव्यांग कोटि NO
सूचीकरण संख्या/वर्ष R-530340593-23 परीक्षार्थी की कोटि REGULAR
रौल कोड 53034 रौल क्रमांक 25030040 लिंग FEMALE
परीक्षा केंद्र का नाम MIDDLE SCHOOL SHAHPUR PATORY, SAMASTIPUR



NISHA KUMARI

सैद्धान्तिक वार्षिक परीक्षा के विषय (निर्धारित परीक्षा कार्यक्रम सहित)						
		विषय कोड (संख्यात्मक)	विषय का नाम	परीक्षा की तिथि	पाली	परीक्षा का समय
अनिवार्य विषय (Compulsory Subjects)	भाषा विषय-1	306	HINDI	06/02/2025	2nd	02:00 PM to 05:15 PM
	भाषा विषय-2	305	ENGLISH	07/02/2025	2nd	02:00 PM to 05:15 PM
ऐच्छिक विषय (Elective Subjects)	ऐच्छिक विषय-1	321	HISTORY	08/02/2025	2nd	02:00 PM to 05:15 PM
	ऐच्छिक विषय-2	322	POLITICAL SCIENCE	04/02/2025	2nd	02:00 PM to 05:15 PM
	ऐच्छिक विषय-3	325	SOCIOLOGY	13/02/2025	1st	09:30 AM to 12:45 PM
अतिरिक्त विषय (Additional Subject)						

(Signature)

महाविद्यालय / +2 विद्यालय प्रधान का हस्ताक्षर
एवं मुहर

परीक्षा नियंत्रक (30MA0)

परीक्षार्थी के लिए आवश्यक निर्देश

- यह मूल प्रवेश पत्र केवल जाँच परीक्षा (Sent-up Examination) में उत्प्रेषित (Sent-up) छात्र/छात्रा के लिए ही मान्य है। जाँच परीक्षा में अनुत्तीर्ण अथवा अनुपस्थित छात्र/छात्रा के लिए यह मूल प्रवेश पत्र मान्य नहीं है।
- प्रथम पाली के परीक्षार्थी को परीक्षा प्रारम्भ होने के समय पूर्वाह्न 09:30 बजे से 30 मिनट पूर्व अर्थात् पूर्वाह्न 09:00 बजे तक तथा द्वितीय पाली के परीक्षार्थी को द्वितीय पाली की परीक्षा प्रारम्भ होने के समय अपराह्न 02:00 बजे से 30 मिनट पूर्व अर्थात् अपराह्न 01:30 बजे तक ही परीक्षा भवन में प्रवेश की अनुमति दी जाएगी। विलम्ब से आने वाले परीक्षार्थी को परीक्षा भवन में प्रवेश की अनुमति नहीं मिलेगी।
- परीक्षा भवन में जूता-मोजा पहन कर आना सर्वथा वर्जित है अन्यथा परीक्षा भवन में प्रवेश की अनुमति नहीं मिलेगी। परीक्षा केंद्र में कैलकुलेटर, मोबाईल फोन, ब्लूटूथ ईयरफोन या अन्य इलेक्ट्रॉनिक गैजेट्स आदि लाना/प्रयोग करना वर्जित है। परीक्षार्थी परीक्षा भवन में प्रवेश पत्र एवं पेन के अलावा कुछ भी नहीं ले जायेंगे और निर्दिष्ट स्थान/सीट पर ही बैठेंगे।
- परीक्षार्थी को प्रत्येक विषय की परीक्षा के लिए एक ओ0एम0आर0 उत्तर पत्रक एवं एक उत्तरपुस्तिका मिलेगी, जिस पर परीक्षार्थी का विवरण अंकित रहेगा। परीक्षार्थी ओ0एम0आर0 उत्तर पत्रक एवं उत्तरपुस्तिका प्राप्त करने के उपरांत जाँच कर आश्चस्त हो लेंगे कि यह ओ0एम0आर0 उत्तर पत्रक एवं उत्तरपुस्तिका उन्हीं की है। अतिरिक्त ओ0एम0आर0 उत्तर पत्रक एवं उत्तरपुस्तिका नहीं दी जाएगी।
- परीक्षार्थी द्वारा उत्तरपुस्तिका के कवर पृष्ठ के बायीं भाग में केवल विषय का नाम एवं उत्तर देने का माध्यम अंकित किया जाएगा और जिस सेट कोड का प्रश्न पत्र उसे मिला है, उस प्रश्न पत्र सेट कोड को बॉक्स में अंकित करते हुए प्रश्न पत्र सेट कोड वाले गोलक को काले/नीले बॉल पेन से भरा जाएगा। उत्तरपुस्तिका के कवर पृष्ठ के दाहिने भाग में भी प्रश्न पत्र सेट कोड को बॉक्स में अंकित करते हुए प्रश्न पत्र सेट कोड वाले गोलक को भरा जाएगा एवं निर्दिष्ट स्थान में प्रश्न पत्र क्रमांक अंकित करते हुए अपना पूरा नाम एवं विषय का नाम अंकित कर परीक्षार्थी द्वारा अपना पूर्ण हस्ताक्षर किया जाएगा। उत्तरपुस्तिका के कवर पेज का मध्य भाग केवल परीक्षक के उपयोग के लिए है, अतः इस भाग में परीक्षार्थी द्वारा कुछ भी नहीं भरा जाएगा। ओ0एम0आर0 उत्तर पत्रक में भी परीक्षार्थी द्वारा निर्दिष्ट स्थान में प्रश्न पत्र क्रमांक, परीक्षा केंद्र का नाम, अपना पूर्ण हस्ताक्षर तथा प्रश्न पत्र के सेट कोड को निर्दिष्ट बॉक्स में अंकित करते हुए प्रश्न पत्र सेट कोड वाले गोलक को काले/नीले बॉल पेन से भरा जायेगा।
- यदि उत्तरपुस्तिका में रफ कार्य करने की आवश्यकता हो, तो परीक्षार्थी उत्तरपुस्तिका के अन्तिम पृष्ठ पर रफ कार्य कर सकते हैं, परन्तु परीक्षोपरान्त परीक्षार्थी द्वारा उस रफ कार्य को काट/क्रॉस (x) कर देना अनिवार्य होगा।
- उपस्थिति पत्रक (A एवं B) के यथा निर्दिष्ट स्थान में परीक्षार्थी द्वारा प्रत्येक विषय की परीक्षा में प्रश्न पत्र क्रमांक, ओ0एम0आर0 संख्या एवं उत्तरपुस्तिका संख्या तथा निर्धारित बॉक्स में प्रश्न पत्र सेट कोड अंकित किया जाएगा एवं प्रश्न पत्र सेट कोड वाले गोलके को काले/नीले बॉल पेन से भरते हुए अपना पूर्ण हस्ताक्षर किया जाएगा।
- परीक्षा कक्ष में एक-दूसरे से मदद लेने या देने, बातचीत करने अथवा किसी प्रकार का कदाचार अपनाने के अपराध में पकड़े गये परीक्षार्थी को परीक्षा से निष्कासित कर दिया जाएगा। उत्तरपुस्तिका एवं ओ0एम0आर0 उत्तर पत्रकों पर व्हाईटनर, इरेजर, नाखून, ब्लेड आदि का इस्तेमाल करना सर्वथा वर्जित है। ऐसा पाये जाने पर कदाचार का मामला मानते हुए परीक्षाफल अमान्य (Invalid) कर दिया जाएगा।
- परीक्षा प्रारम्भ होने से एक घण्टा के अंदर किसी भी परीक्षार्थी को परीक्षा केंद्र से बाहर जाने की अनुमति नहीं होगी। वीक्षक को समर्पित ओ0एम0आर0 उत्तर पत्रक एवं उत्तरपुस्तिका परीक्षार्थी को पुनः नहीं लौटायी जाएगी।
- यदि किसी परीक्षार्थी के निर्गत प्रवेश पत्र में उसके किसी भी विवरण में शिक्षण संस्थान के प्रधान द्वारा अपने स्तर से सुधार/परिवर्तन कर दिया जाता है, तो उस सुधार को बिल्कुल मान्यता नहीं देते हुए केन्द्राधीक्षक द्वारा उस परीक्षार्थी को मात्र उसके प्रवेश पत्र, रोल शीट तथा उपस्थिति पत्र में अंकित विवरणों के आधार पर ही परीक्षा में सम्मिलित कराया जाएगा। साथ ही प्रवेश पत्र के मुद्रित विवरण में परिवर्तन करने वाले शिक्षण संस्थान के प्रधान के विरुद्ध नियमानुसार प्रशासनिक एवं कानूनी कार्रवाई की जाएगी।



बिहार विद्यालय परीक्षा समिति
BIHAR SCHOOL EXAMINATION BOARD
इंटरमीडिएट वार्षिक परीक्षा, 2025
INTERMEDIATE ANNUAL EXAMINATION, 2025
सैद्धान्तिक परीक्षा का प्रवेश-पत्र
Admit Card of Theory Examination

संकाय: कला
FACULTY: ARTS

BSEB UNIQUE Id:- 2232300340323
कॉलेज/+2 स्कूल का नाम A.N.D.COLLEGE, SHAHPURPATORI, SAMASTIPUR
परीक्षार्थी का नाम ROSHANI KUMARI
माता का नाम SUMITRA DEVI
पिता का नाम NANDWALI RAY
वैवाहिक स्थिति Unmarried
परीक्षार्थी का आधार नं० 383411193605 दिव्यांग कोटि NO
सूचीकरण संख्या/वर्ष R-530340640-23 परीक्षार्थी की कोटि REGULAR
रौल कोड 53034 रौल क्रमांक 25030162 लिंग FEMALE
परीक्षा केंद्र का नाम MIDDLE SCHOOL SHAHPUR PATORY, SAMASTIPUR



रौशनी कुमारी

सैद्धान्तिक वार्षिक परीक्षा के विषय (निर्धारित परीक्षा कार्यक्रम सहित)						
		विषय कोड (संख्यात्मक)	विषय का नाम	परीक्षा की तिथि	पाली	परीक्षा का समय
अनिवार्य विषय (Compulsory Subjects)	भाषा विषय-1	306	HINDI	06/02/2025	2nd	02:00 PM to 05:15 PM
	भाषा विषय-2	305	ENGLISH	07/02/2025	2nd	02:00 PM to 05:15 PM
ऐच्छिक विषय (Elective Subjects)	ऐच्छिक विषय-1	321	HISTORY	08/02/2025	2nd	02:00 PM to 05:15 PM
	ऐच्छिक विषय-2	322	POLITICAL SCIENCE	04/02/2025	2nd	02:00 PM to 05:15 PM
	ऐच्छिक विषय-3	324	PSYCHOLOGY	10/02/2025	2nd	02:00 PM to 05:15 PM
अतिरिक्त विषय (Additional Subject)						

महाविद्यालय / +2 विद्यालय प्रधान का हस्ताक्षर
एवं मुहर

(Signature)

परीक्षा नियंत्रक (30MA0)

परीक्षार्थी के लिए आवश्यक निर्देश

- यह मूल प्रवेश पत्र केवल जाँच परीक्षा (Sent-up Examination) में उपस्थित (Sent-up) छात्र/छात्रा के लिए ही मान्य है। जाँच परीक्षा में अनुत्तीर्ण अथवा अनुपस्थित छात्र/छात्रा के लिए यह मूल प्रवेश पत्र मान्य नहीं है।
- प्रथम पाली के परीक्षार्थी को परीक्षा प्रारम्भ होने के समय पूर्वाह्न 09:30 बजे से 30 मिनट पूर्व अर्थात् पूर्वाह्न 09:00 बजे तक तथा द्वितीय पाली के परीक्षार्थी को द्वितीय पाली की परीक्षा प्रारम्भ होने के समय अपराह्न 02:00 बजे से 30 मिनट पूर्व अर्थात् अपराह्न 01:30 बजे तक ही परीक्षा भवन में प्रवेश की अनुमति दी जाएगी। विलम्ब से आने वाले परीक्षार्थी को परीक्षा भवन में प्रवेश की अनुमति नहीं मिलेगी।
- परीक्षा भवन में जूता-मोजा पहन कर आना सर्वथा वर्जित है अन्यथा परीक्षा भवन में प्रवेश की अनुमति नहीं मिलेगी। परीक्षा केन्द्र में कैलकुलेटर, मोबाईल फोन, ब्लूटूथ ईयरफोन या अन्य इलेक्ट्रॉनिक गैजेट्स आदि लाना/प्रयोग करना वर्जित है। परीक्षार्थी परीक्षा भवन में प्रवेश पत्र एवं पेन के अलावा कुछ भी नहीं ले जायेंगे और निर्दिष्ट स्थान/सीट पर ही बैठेंगे।
- परीक्षार्थी को प्रत्येक विषय की परीक्षा के लिए एक ओ0एम0आर0 उत्तर पत्रक एवं एक उत्तरपुस्तिका मिलेगी, जिस पर परीक्षार्थी का विवरण अंकित रहेगा। परीक्षार्थी ओ0एम0आर0 उत्तर पत्रक एवं उत्तरपुस्तिका प्राप्त करने के उपरांत जाँच कर आश्चस्त हो लेंगे कि यह ओ0एम0आर0 उत्तर पत्रक एवं उत्तरपुस्तिका उन्हीं की है। अतिरिक्त ओ0एम0आर0 उत्तर पत्रक एवं उत्तरपुस्तिका नहीं दी जाएगी।
- परीक्षार्थी द्वारा उत्तरपुस्तिका के कवर पृष्ठ के बायीं भाग में केवल विषय का नाम एवं उत्तर देने का माध्यम अंकित किया जाएगा और जिस सेट कोड का प्रश्न पत्र उसे मिला है, उस प्रश्न पत्र सेट कोड को बॉक्स में अंकित करते हुए प्रश्न पत्र सेट कोड वाले गोलक को काले/नीले बॉल पेन से भरा जाएगा। उत्तरपुस्तिका के कवर पृष्ठ के दाहिने भाग में भी प्रश्न पत्र सेट कोड को बॉक्स में अंकित करते हुए प्रश्न पत्र सेट कोड वाले गोलक को भरा जाएगा एवं निर्दिष्ट स्थान में प्रश्न पत्र क्रमांक अंकित करते हुए अपना पूरा नाम एवं विषय का नाम अंकित कर परीक्षार्थी द्वारा अपना पूर्ण हस्ताक्षर किया जाएगा। उत्तरपुस्तिका के कवर पेज का मध्य भाग केवल परीक्षक के उपयोग के लिए है, अतः इस भाग में परीक्षार्थी द्वारा कुछ भी नहीं भरा जाएगा। ओ0एम0आर0 उत्तर पत्रक में भी परीक्षार्थी द्वारा निर्दिष्ट स्थान में प्रश्न पत्र क्रमांक, परीक्षा केन्द्र का नाम, अपना पूर्ण हस्ताक्षर तथा प्रश्न पत्र के सेट कोड को निर्दिष्ट बॉक्स में अंकित करते हुए प्रश्न पत्र सेट कोड वाले गोलक को काले/नीले बॉल पेन से भरा जायेगा।
- यदि उत्तरपुस्तिका में रफ कार्य करने की आवश्यकता हो, तो परीक्षार्थी उत्तरपुस्तिका के अन्तिम पृष्ठ पर रफ कार्य कर सकते हैं, परन्तु परीक्षोपरान्त परीक्षार्थी द्वारा उस रफ कार्य को काट/क्रॉस (x) कर देना अनिवार्य होगा।
- उपस्थिति पत्रक (A एवं B) के यथा निर्दिष्ट स्थान में परीक्षार्थी द्वारा प्रत्येक विषय की परीक्षा में प्रश्न पत्र क्रमांक, ओ0एम0आर0 संख्या एवं उत्तरपुस्तिका संख्या तथा निर्धारित बॉक्स में प्रश्न पत्र सेट कोड अंकित किया जाएगा एवं प्रश्न पत्र सेट कोड वाले गोलक को काले/नीले बॉल पेन से भरते हुए अपना पूर्ण हस्ताक्षर किया जाएगा।
- परीक्षा कक्ष में एक-दूसरे से मदद लेने या देने, बातचीत करने अथवा किसी प्रकार का कदाचार अपनाने के अपराध में पकड़े गये परीक्षार्थी को परीक्षा से निष्कासित कर दिया जाएगा। उत्तरपुस्तिका एवं ओ0एम0आर0 उत्तर पत्रकों पर व्हाईटनर, इरेजर, नाखून, ब्लेड आदि का इस्तेमाल करना सर्वथा वर्जित है। ऐसा पाये जाने पर कदाचार का मामला मानते हुए परीक्षाफल अमान्य (Invalid) कर दिया जाएगा।
- परीक्षा प्रारम्भ होने से एक घण्टा के अंदर किसी भी परीक्षार्थी को परीक्षा केन्द्र से बाहर जाने की अनुमति नहीं होगी। वीक्षक को समर्पित ओ0एम0आर0 उत्तर पत्रक एवं उत्तरपुस्तिका परीक्षार्थी को पुनः नहीं लौटायी जाएगी।
- यदि किसी परीक्षार्थी के निर्गत प्रवेश पत्र में उसके किसी भी विवरण में शिक्षण संस्थान के प्रधान द्वारा अपने स्तर से सुधार/परिवर्तन कर दिया जाता है, तो उस सुधार को बिल्कुल मान्यता नहीं देते हुए केन्द्राधीक्षक द्वारा उस परीक्षार्थी को मात्र उसके प्रवेश पत्र, रोल शीट तथा उपस्थिति पत्र में अंकित विवरणों के आधार पर ही परीक्षा में सम्मिलित कराया जाएगा। साथ ही प्रवेश पत्र के मुद्रित विवरण में परिवर्तन करने वाले शिक्षण संस्थान के प्रधान के विरुद्ध नियमानुसार प्रशासनिक एवं कानूनी कार्रवाई की जाएगी।



बिहार विद्यालय परीक्षा समिति
BIHAR SCHOOL EXAMINATION BOARD
इंटरमीडिएट वार्षिक परीक्षा, 2025
INTERMEDIATE ANNUAL EXAMINATION, 2025
सैद्धान्तिक परीक्षा का प्रवेश-पत्र
Admit Card of Theory Examination

संकाय: कला
FACULTY: ARTS

BSEB UNIQUE Id:- 2232300340236
कॉलेज/+2 स्कूल का नाम A.N.D.COLLEGE, SHAHPURPATORI, SAMASTIPUR
परीक्षार्थी का नाम NISHU KUMARI
माता का नाम RITA DEVI
पिता का नाम SUJIT RAM
वैवाहिक स्थिति Unmarried
परीक्षार्थी का आधार नं० 354052610293 दिव्यांग कोटि NO
सूचीकरण संख्या/वर्ष R-530340596-23 परीक्षार्थी की कोटि REGULAR
रौल कोड 53034 रौल क्रमांक 25030145 लिंग FEMALE
परीक्षा केंद्र का नाम MIDDLE SCHOOL SHAHPUR PATORY, SAMASTIPUR



सैद्धान्तिक वार्षिक परीक्षा के विषय (निर्धारित परीक्षा कार्यक्रम सहित)						
		विषय कोड (संख्यात्मक)	विषय का नाम	परीक्षा की तिथि	पाली	परीक्षा का समय
अनिवार्य विषय (Compulsory Subjects)	भाषा विषय-1	306	HINDI	06/02/2025	2nd	02:00 PM to 05:15 PM
	भाषा विषय-2	305	ENGLISH	07/02/2025	2nd	02:00 PM to 05:15 PM
ऐच्छिक विषय (Elective Subjects)	ऐच्छिक विषय-1	321	HISTORY	08/02/2025	2nd	02:00 PM to 05:15 PM
	ऐच्छिक विषय-2	323	GEOGRAPHY	05/02/2025	2nd	02:00 PM to 05:15 PM
	ऐच्छिक विषय-3	324	PSYCHOLOGY	10/02/2025	2nd	02:00 PM to 05:15 PM
अतिरिक्त विषय (Additional Subject)						

महाविद्यालय / +2 विद्यालय प्रधान का हस्ताक्षर
एवं मुहर

परीक्षा नियंत्रक (30MA0)

परीक्षार्थी के लिए आवश्यक निर्देश

- यह मूल प्रवेश पत्र केवल जाँच परीक्षा (Sent-up Examination) में उत्प्रेषित (Sent-up) छात्र/छात्रा के लिए ही मान्य है। जाँच परीक्षा में अनुत्तीर्ण अथवा अनुपस्थित छात्र/छात्रा के लिए यह मूल प्रवेश पत्र मान्य नहीं है।
- प्रथम पाली के परीक्षार्थी को परीक्षा प्रारम्भ होने के समय पूर्वाह्न 09:30 बजे से 30 मिनट पूर्व अर्थात् पूर्वाह्न 09:00 बजे तक तथा द्वितीय पाली के परीक्षार्थी को द्वितीय पाली की परीक्षा प्रारम्भ होने के समय अपराह्न 02:00 बजे से 30 मिनट पूर्व अर्थात् अपराह्न 01:30 बजे तक ही परीक्षा भवन में प्रवेश की अनुमति दी जाएगी। विलम्ब से आने वाले परीक्षार्थी को परीक्षा भवन में प्रवेश की अनुमति नहीं मिलेगी।
- परीक्षा भवन में जूता-मोजा पहन कर आना सर्वथा वर्जित है अन्यथा परीक्षा भवन में प्रवेश की अनुमति नहीं मिलेगी। परीक्षा केन्द्र में कैलकुलेटर, मोबाईल फोन, ब्लूटूथ ईयरफोन या अन्य इलेक्ट्रॉनिक गैजेट्स आदि लाना/प्रयोग करना वर्जित है। परीक्षार्थी परीक्षा भवन में प्रवेश पत्र एवं पेन के अलावा कुछ भी नहीं ले जायेंगे और निर्दिष्ट स्थान/सीट पर ही बैठेंगे।
- परीक्षार्थी को प्रत्येक विषय की परीक्षा के लिए एक ओ0एम0आर0 उत्तर पत्रक एवं एक उत्तरपुस्तिका मिलेगी, जिस पर परीक्षार्थी का विवरण अंकित रहेगा। परीक्षार्थी ओ0एम0आर0 उत्तर पत्रक एवं उत्तरपुस्तिका प्राप्त करने के उपरांत जाँच कर आश्चस्त हो लेंगे कि यह ओ0एम0आर0 उत्तर पत्रक एवं उत्तरपुस्तिका उन्हीं की है। अतिरिक्त ओ0एम0आर0 उत्तर पत्रक एवं उत्तरपुस्तिका नहीं दी जाएगी।
- परीक्षार्थी द्वारा उत्तरपुस्तिका के कवर पृष्ठ के बायीं भाग में केवल विषय का नाम एवं उत्तर देने का माध्यम अंकित किया जाएगा और जिस सेट कोड का प्रश्न पत्र उसे मिला है, उस प्रश्न पत्र सेट कोड को बॉक्स में अंकित करते हुए प्रश्न पत्र सेट कोड वाले गोलक को काले/नीले बॉल पेन से भरा जाएगा। उत्तरपुस्तिका के कवर पृष्ठ के दाहिने भाग में भी प्रश्न पत्र सेट कोड को बॉक्स में अंकित करते हुए प्रश्न पत्र सेट कोड वाले गोलक को भरा जाएगा एवं निर्दिष्ट स्थान में प्रश्न पत्र क्रमांक अंकित करते हुए अपना पूरा नाम एवं विषय का नाम अंकित कर परीक्षार्थी द्वारा अपना पूर्ण हस्ताक्षर किया जाएगा। उत्तरपुस्तिका के कवर पेज का मध्य भाग केवल परीक्षक के उपयोग के लिए है, अतः इस भाग में परीक्षार्थी द्वारा कुछ भी नहीं भरा जाएगा। ओ0एम0आर0 उत्तर पत्रक में भी परीक्षार्थी द्वारा निर्दिष्ट स्थान में प्रश्न पत्र क्रमांक, परीक्षा केन्द्र का नाम, अपना पूर्ण हस्ताक्षर तथा प्रश्न पत्र के सेट कोड को निर्दिष्ट बॉक्स में अंकित करते हुए प्रश्न पत्र सेट कोड वाले गोलक को काले/नीले बॉल पेन से भरा जायेगा।
- यदि उत्तरपुस्तिका में रफ कार्य करने की आवश्यकता हो, तो परीक्षार्थी उत्तरपुस्तिका के अन्तिम पृष्ठ पर रफ कार्य कर सकते हैं, परन्तु परीक्षोपरान्त परीक्षार्थी द्वारा उस रफ कार्य को काट/क्रॉस (x) कर देना अनिवार्य होगा।
- उपस्थिति पत्रक (A एवं B) के यथा निर्दिष्ट स्थान में परीक्षार्थी द्वारा प्रत्येक विषय की परीक्षा में प्रश्न पत्र क्रमांक, ओ0एम0आर0 संख्या एवं उत्तरपुस्तिका संख्या तथा निर्धारित बॉक्स में प्रश्न पत्र सेट कोड अंकित किया जाएगा एवं प्रश्न पत्र सेट कोड वाले गोलके को काले/नीले बॉल पेन से भरते हुए अपना पूर्ण हस्ताक्षर किया जाएगा।
- परीक्षा कक्ष में एक-दूसरे से मदद लेने या देने, बातचीत करने अथवा किसी प्रकार का कदाचार अपनाने के अपराध में पकड़े गये परीक्षार्थी को परीक्षा से निष्कासित कर दिया जाएगा। उत्तरपुस्तिका एवं ओ0एम0आर0 उत्तर पत्रकों पर व्हाईटनर, इरेजर, नाखून, ब्लेड आदि का इस्तेमाल करना सर्वथा वर्जित है। ऐसा पाये जाने पर कदाचार का मामला मानते हुए परीक्षाफल अमान्य (Invalid) कर दिया जाएगा।
- परीक्षा प्रारम्भ होने से एक घण्टा के अंदर किसी भी परीक्षार्थी को परीक्षा केन्द्र से बाहर जाने की अनुमति नहीं होगी। वीक्षक को समर्पित ओ0एम0आर0 उत्तर पत्रक एवं उत्तरपुस्तिका परीक्षार्थी को पुनः नहीं लौटायी जाएगी।
- यदि किसी परीक्षार्थी के निर्गत प्रवेश पत्र में उसके किसी भी विवरण में शिक्षण संस्थान के प्रधान द्वारा अपने स्तर से सुधार/परिवर्तन कर दिया जाता है, तो उस सुधार को बिल्कुल मान्यता नहीं देते हुए केन्द्राधीक्षक द्वारा उस परीक्षार्थी को मात्र उसके प्रवेश पत्र, रोल शीट तथा उपस्थिति पत्र में अंकित विवरणों के आधार पर ही परीक्षा में सम्मिलित कराया जाएगा। साथ ही प्रवेश पत्र के मुद्रित विवरण में परिवर्तन करने वाले शिक्षण संस्थान के प्रधान के विरुद्ध नियमानुसार प्रशासनिक एवं कानूनी कार्रवाई की जाएगी।



बिहार विद्यालय परीक्षा समिति
BIHAR SCHOOL EXAMINATION BOARD
इंटरमीडिएट वार्षिक परीक्षा, 2025
INTERMEDIATE ANNUAL EXAMINATION, 2025
सैद्धान्तिक परीक्षा का प्रवेश-पत्र
Admit Card of Theory Examination

संकाय: कला
FACULTY: ARTS

BSEB UNIQUE Id:- 2232300340317
कॉलेज/+2 स्कूल का नाम A.N.D.COLLEGE, SHAHPURPATORI, SAMASTIPUR
परीक्षार्थी का नाम RITU KUMARI
माता का नाम SANGITA DEVI
पिता का नाम RAMPUKAR CHOUDHARY
वैवाहिक स्थिति Unmarried
परीक्षार्थी का आधार नं० 834504896541 दिव्यांग कोटि NO
सूचीकरण संख्या/वर्ष R-530340638-23 परीक्षार्थी की कोटि REGULAR
रौल कोड 53034 रौल क्रमांक 25030164 लिंग FEMALE
परीक्षा केंद्र का नाम MIDDLE SCHOOL SHAHPUR PATORY, SAMASTIPUR



सैद्धान्तिक वार्षिक परीक्षा के विषय (निर्धारित परीक्षा कार्यक्रम सहित)						
		विषय कोड (संख्यात्मक)	विषय का नाम	परीक्षा की तिथि	पाली	परीक्षा का समय
अनिवार्य विषय (Compulsory Subjects)	भाषा विषय-1	306	HINDI	06/02/2025	2nd	02:00 PM to 05:15 PM
	भाषा विषय-2	305	ENGLISH	07/02/2025	2nd	02:00 PM to 05:15 PM
ऐच्छिक विषय (Elective Subjects)	ऐच्छिक विषय-1	321	HISTORY	08/02/2025	2nd	02:00 PM to 05:15 PM
	ऐच्छिक विषय-2	323	GEOGRAPHY	05/02/2025	2nd	02:00 PM to 05:15 PM
	ऐच्छिक विषय-3	324	PSYCHOLOGY	10/02/2025	2nd	02:00 PM to 05:15 PM
अतिरिक्त विषय (Additional Subject)						

महाविद्यालय / +2 विद्यालय प्रधान का हस्ताक्षर
एवं मुहर

परीक्षा नियंत्रक (30MA0)

परीक्षार्थी के लिए आवश्यक निर्देश

- यह मूल प्रवेश पत्र केवल जाँच परीक्षा (Sent-up Examination) में उपस्थित (Sent-up) छात्र/छात्रा के लिए ही मान्य है। जाँच परीक्षा में अनुत्तीर्ण अथवा अनुपस्थित छात्र/छात्रा के लिए यह मूल प्रवेश पत्र मान्य नहीं है।
- प्रथम पाली के परीक्षार्थी को परीक्षा प्रारम्भ होने के समय पूर्वाह्न 09:30 बजे से 30 मिनट पूर्व अर्थात् पूर्वाह्न 09:00 बजे तक तथा द्वितीय पाली के परीक्षार्थी को द्वितीय पाली की परीक्षा प्रारम्भ होने के समय अपराह्न 02:00 बजे से 30 मिनट पूर्व अर्थात् अपराह्न 01:30 बजे तक ही परीक्षा भवन में प्रवेश की अनुमति दी जाएगी। विलम्ब से आने वाले परीक्षार्थी को परीक्षा भवन में प्रवेश की अनुमति नहीं मिलेगी।
- परीक्षा भवन में जूता-मोजा पहन कर आना सर्वथा वर्जित है अन्यथा परीक्षा भवन में प्रवेश की अनुमति नहीं मिलेगी। परीक्षा केंद्र में कैलकुलेटर, मोबाईल फोन, ब्लूटूथ ईयरफोन या अन्य इलेक्ट्रॉनिक गैजेट्स आदि लाना/प्रयोग करना वर्जित है। परीक्षार्थी परीक्षा भवन में प्रवेश पत्र एवं पेन के अलावा कुछ भी नहीं ले जायेंगे और निर्दिष्ट स्थान/सीट पर ही बैठेंगे।
- परीक्षार्थी को प्रत्येक विषय की परीक्षा के लिए एक ओ0एम0आर0 उत्तर पत्रक एवं एक उत्तरपुस्तिका मिलेगी, जिस पर परीक्षार्थी का विवरण अंकित रहेगा। परीक्षार्थी ओ0एम0आर0 उत्तर पत्रक एवं उत्तरपुस्तिका प्राप्त करने के उपरांत जाँच कर आश्चस्त हो लेंगे कि यह ओ0एम0आर0 उत्तर पत्रक एवं उत्तरपुस्तिका उन्हीं की है। अतिरिक्त ओ0एम0आर0 उत्तर पत्रक एवं उत्तरपुस्तिका नहीं दी जाएगी।
- परीक्षार्थी द्वारा उत्तरपुस्तिका के कवर पृष्ठ के बायीं भाग में केवल विषय का नाम एवं उत्तर देने का माध्यम अंकित किया जाएगा और जिस सेट कोड का प्रश्न पत्र उसे मिला है, उस प्रश्न पत्र सेट कोड को बॉक्स में अंकित करते हुए प्रश्न पत्र सेट कोड वाले गोलक को काले/नीले बॉल पेन से भरा जाएगा। उत्तरपुस्तिका के कवर पृष्ठ के दाहिने भाग में भी प्रश्न पत्र सेट कोड को बॉक्स में अंकित करते हुए प्रश्न पत्र सेट कोड वाले गोलक को भरा जाएगा एवं निर्दिष्ट स्थान में प्रश्न पत्र क्रमांक अंकित करते हुए अपना पूरा नाम एवं विषय का नाम अंकित कर परीक्षार्थी द्वारा अपना पूर्ण हस्ताक्षर किया जाएगा। उत्तरपुस्तिका के कवर पेज का मध्य भाग केवल परीक्षक के उपयोग के लिए है, अतः इस भाग में परीक्षार्थी द्वारा कुछ भी नहीं भरा जाएगा। ओ0एम0आर0 उत्तर पत्रक में भी परीक्षार्थी द्वारा निर्दिष्ट स्थान में प्रश्न पत्र क्रमांक, परीक्षा केंद्र का नाम, अपना पूर्ण हस्ताक्षर तथा प्रश्न पत्र के सेट कोड को निर्दिष्ट बॉक्स में अंकित करते हुए प्रश्न पत्र सेट कोड वाले गोलक को काले/नीले बॉल पेन से भरा जायेगा।
- यदि उत्तरपुस्तिका में रफ कार्य करने की आवश्यकता हो, तो परीक्षार्थी उत्तरपुस्तिका के अन्तिम पृष्ठ पर रफ कार्य कर सकते हैं, परन्तु परीक्षोपरान्त परीक्षार्थी द्वारा उस रफ कार्य को काट/क्रॉस (x) कर देना अनिवार्य होगा।
- उपस्थिति पत्रक (A एवं B) के यथा निर्दिष्ट स्थान में परीक्षार्थी द्वारा प्रत्येक विषय की परीक्षा में प्रश्न पत्र क्रमांक, ओ0एम0आर0 संख्या एवं उत्तरपुस्तिका संख्या तथा निर्धारित बॉक्स में प्रश्न पत्र सेट कोड अंकित किया जाएगा एवं प्रश्न पत्र सेट कोड वाले गोलके को काले/नीले बॉल पेन से भरते हुए अपना पूर्ण हस्ताक्षर किया जाएगा।
- परीक्षा कक्ष में एक-दूसरे से मदद लेने या देने, बातचीत करने अथवा किसी प्रकार का कदाचार अपनाने के अपराध में पकड़े गये परीक्षार्थी को परीक्षा से निष्कासित कर दिया जाएगा। उत्तरपुस्तिका एवं ओ0एम0आर0 उत्तर पत्रकों पर व्हाईटनर, इरेजर, नाखून, ब्लेड आदि का इस्तेमाल करना सर्वथा वर्जित है। ऐसा पाये जाने पर कदाचार का मामला मानते हुए परीक्षाफल अमान्य (Invalid) कर दिया जाएगा।
- परीक्षा प्रारम्भ होने से एक घण्टा के अंदर किसी भी परीक्षार्थी को परीक्षा केंद्र से बाहर जाने की अनुमति नहीं होगी। वीक्षक को समर्पित ओ0एम0आर0 उत्तर पत्रक एवं उत्तरपुस्तिका परीक्षार्थी को पुनः नहीं लौटायी जाएगी।
- यदि किसी परीक्षार्थी के निर्गत प्रवेश पत्र में उसके किसी भी विवरण में शिक्षण संस्थान के प्रधान द्वारा अपने स्तर से सुधार/परिवर्तन कर दिया जाता है, तो उस सुधार को बिल्कुल मान्यता नहीं देते हुए केन्द्राधीक्षक द्वारा उस परीक्षार्थी को मात्र उसके प्रवेश पत्र, रौल शीट तथा उपस्थिति पत्र में अंकित विवरणों के आधार पर ही परीक्षा में सम्मिलित कराया जाएगा। साथ ही प्रवेश पत्र के मुद्रित विवरण में परिवर्तन करने वाले शिक्षण संस्थान के प्रधान के विरुद्ध नियमानुसार प्रशासनिक एवं कानूनी कार्रवाई की जाएगी।



बिहार विद्यालय परीक्षा समिति
BIHAR SCHOOL EXAMINATION BOARD
इंटरमीडिएट वार्षिक परीक्षा, 2025
INTERMEDIATE ANNUAL EXAMINATION, 2025
सैद्धान्तिक परीक्षा का प्रवेश-पत्र
Admit Card of Theory Examination

संकाय: कला
FACULTY: ARTS

BSEB UNIQUE Id:- 2232300340341
कॉलेज/+2 स्कूल का नाम A.N.D.COLLEGE, SHAHPURPATORI, SAMASTIPUR
परीक्षार्थी का नाम SAMINA KHATOON
माता का नाम SAJDA KHATOON
पिता का नाम MD KASIM
वैवाहिक स्थिति Unmarried
परीक्षार्थी का आधार नं० 968719381006 दिव्यांग कोटि NO
सूचीकरण संख्या/वर्ष R-530340650-23 परीक्षार्थी की कोटि REGULAR
रौल कोड 53034 रौल क्रमांक 25030052 लिंग FEMALE
परीक्षा केंद्र का नाम MIDDLE SCHOOL SHAHPUR PATORY, SAMASTIPUR



Samina Khaton

सैद्धान्तिक वार्षिक परीक्षा के विषय (निर्धारित परीक्षा कार्यक्रम सहित)						
		विषय कोड (संख्यात्मक)	विषय का नाम	परीक्षा की तिथि	पाली	परीक्षा का समय
अनिवार्य विषय (Compulsory Subjects)	भाषा विषय-1	306	HINDI	06/02/2025	2nd	02:00 PM to 05:15 PM
	भाषा विषय-2	305	ENGLISH	07/02/2025	2nd	02:00 PM to 05:15 PM
ऐच्छिक विषय (Elective Subjects)	ऐच्छिक विषय-1	321	HISTORY	08/02/2025	2nd	02:00 PM to 05:15 PM
	ऐच्छिक विषय-2	322	POLITICAL SCIENCE	04/02/2025	2nd	02:00 PM to 05:15 PM
	ऐच्छिक विषय-3	323	GEOGRAPHY	05/02/2025	2nd	02:00 PM to 05:15 PM
अतिरिक्त विषय (Additional Subject)		332	URDU	15/02/2025	1st	09:30 AM to 12:45 PM

मोहरी

महाविद्यालय / +2 विद्यालय प्रधान का हस्ताक्षर
एवं मुहर

परीक्षा नियंत्रक (30MA0)

परीक्षार्थी के लिए आवश्यक निर्देश

- यह मूल प्रवेश पत्र केवल जाँच परीक्षा (Sent-up Examination) में उत्प्रेषित (Sent-up) छात्र/छात्रा के लिए ही मान्य है। जाँच परीक्षा में अनुत्तीर्ण अथवा अनुपस्थित छात्र/छात्रा के लिए यह मूल प्रवेश पत्र मान्य नहीं है।
- प्रथम पाली के परीक्षार्थी को परीक्षा प्रारम्भ होने के समय पूर्वाह्न 09:30 बजे से 30 मिनट पूर्व अर्थात् पूर्वाह्न 09:00 बजे तक तथा द्वितीय पाली के परीक्षार्थी को द्वितीय पाली की परीक्षा प्रारम्भ होने के समय अपराह्न 02:00 बजे से 30 मिनट पूर्व अर्थात् अपराह्न 01:30 बजे तक ही परीक्षा भवन में प्रवेश की अनुमति दी जाएगी। विलम्ब से आने वाले परीक्षार्थी को परीक्षा भवन में प्रवेश की अनुमति नहीं मिलेगी।
- परीक्षा भवन में जूता-मोजा पहन कर आना सर्वथा वर्जित है अन्यथा परीक्षा भवन में प्रवेश की अनुमति नहीं मिलेगी। परीक्षा केन्द्र में कैलकुलेटर, मोबाईल फोन, ब्लूटूथ ईयरफोन या अन्य इलेक्ट्रॉनिक गैजेट्स आदि लाना/प्रयोग करना वर्जित है। परीक्षार्थी परीक्षा भवन में प्रवेश पत्र एवं पेन के अलावा कुछ भी नहीं ले जायेंगे और निर्दिष्ट स्थान/सीट पर ही बैठेंगे।
- परीक्षार्थी को प्रत्येक विषय की परीक्षा के लिए एक ओ0एम0आर0 उत्तर पत्रक एवं एक उत्तरपुस्तिका मिलेगी, जिस पर परीक्षार्थी का विवरण अंकित रहेगा। परीक्षार्थी ओ0एम0आर0 उत्तर पत्रक एवं उत्तरपुस्तिका प्राप्त करने के उपरांत जाँच कर आश्चस्त हो लेंगे कि यह ओ0एम0आर0 उत्तर पत्रक एवं उत्तरपुस्तिका उन्हीं की है। अतिरिक्त ओ0एम0आर0 उत्तर पत्रक एवं उत्तरपुस्तिका नहीं दी जाएगी।
- परीक्षार्थी द्वारा उत्तरपुस्तिका के कवर पृष्ठ के बायीं भाग में केवल विषय का नाम एवं उत्तर देने का माध्यम अंकित किया जाएगा और जिस सेट कोड का प्रश्न पत्र उसे मिला है, उस प्रश्न पत्र सेट कोड को बॉक्स में अंकित करते हुए प्रश्न पत्र सेट कोड वाले गोलक को काले/नीले बॉल पेन से भरा जाएगा। उत्तरपुस्तिका के कवर पृष्ठ के दाहिने भाग में भी प्रश्न पत्र सेट कोड को बॉक्स में अंकित करते हुए प्रश्न पत्र सेट कोड वाले गोलक को भरा जाएगा एवं निर्दिष्ट स्थान में प्रश्न पत्र क्रमांक अंकित करते हुए अपना पूरा नाम एवं विषय का नाम अंकित कर परीक्षार्थी द्वारा अपना पूर्ण हस्ताक्षर किया जाएगा। उत्तरपुस्तिका के कवर पेज का मध्य भाग केवल परीक्षक के उपयोग के लिए है, अतः इस भाग में परीक्षार्थी द्वारा कुछ भी नहीं भरा जाएगा। ओ0एम0आर0 उत्तर पत्रक में भी परीक्षार्थी द्वारा निर्दिष्ट स्थान में प्रश्न पत्र क्रमांक, परीक्षा केन्द्र का नाम, अपना पूर्ण हस्ताक्षर तथा प्रश्न पत्र के सेट कोड को निर्दिष्ट बॉक्स में अंकित करते हुए प्रश्न पत्र सेट कोड वाले गोलक को काले/नीले बॉल पेन से भरा जायेगा।
- यदि उत्तरपुस्तिका में रफ कार्य करने की आवश्यकता हो, तो परीक्षार्थी उत्तरपुस्तिका के अन्तिम पृष्ठ पर रफ कार्य कर सकते हैं, परन्तु परीक्षोपरान्त परीक्षार्थी द्वारा उस रफ कार्य को काट/क्रॉस (x) कर देना अनिवार्य होगा।
- उपस्थिति पत्रक (A एवं B) के यथा निर्दिष्ट स्थान में परीक्षार्थी द्वारा प्रत्येक विषय की परीक्षा में प्रश्न पत्र क्रमांक, ओ0एम0आर0 संख्या एवं उत्तरपुस्तिका संख्या तथा निर्धारित बॉक्स में प्रश्न पत्र सेट कोड अंकित किया जाएगा एवं प्रश्न पत्र सेट कोड वाले गोलके को काले/नीले बॉल पेन से भरते हुए अपना पूर्ण हस्ताक्षर किया जाएगा।
- परीक्षा कक्ष में एक-दूसरे से मदद लेने या देने, बातचीत करने अथवा किसी प्रकार का कदाचार अपनाने के अपराध में पकड़े गये परीक्षार्थी को परीक्षा से निष्कासित कर दिया जाएगा। उत्तरपुस्तिका एवं ओ0एम0आर0 उत्तर पत्रकों पर व्हाईटनर, इरेजर, नाखून, ब्लेड आदि का इस्तेमाल करना सर्वथा वर्जित है। ऐसा पाये जाने पर कदाचार का मामला मानते हुए परीक्षाफल अमान्य (Invalid) कर दिया जाएगा।
- परीक्षा प्रारम्भ होने से एक घण्टा के अंदर किसी भी परीक्षार्थी को परीक्षा केन्द्र से बाहर जाने की अनुमति नहीं होगी। वीक्षक को समर्पित ओ0एम0आर0 उत्तर पत्रक एवं उत्तरपुस्तिका परीक्षार्थी को पुनः नहीं लौटायी जाएगी।
- यदि किसी परीक्षार्थी के निर्गत प्रवेश पत्र में उसके किसी भी विवरण में शिक्षण संस्थान के प्रधान द्वारा अपने स्तर से सुधार/परिवर्तन कर दिया जाता है, तो उस सुधार को बिल्कुल मान्यता नहीं देते हुए केन्द्राधीक्षक द्वारा उस परीक्षार्थी को मात्र उसके प्रवेश पत्र, रोल शीट तथा उपस्थिति पत्र में अंकित विवरणों के आधार पर ही परीक्षा में सम्मिलित कराया जाएगा। साथ ही प्रवेश पत्र के मुद्रित विवरण में परिवर्तन करने वाले शिक्षण संस्थान के प्रधान के विरुद्ध नियमानुसार प्रशासनिक एवं कानूनी कार्रवाई की जाएगी।



बिहार विद्यालय परीक्षा समिति
BIHAR SCHOOL EXAMINATION BOARD
इंटरमीडिएट वार्षिक परीक्षा, 2025
INTERMEDIATE ANNUAL EXAMINATION, 2025
सैद्धान्तिक परीक्षा का प्रवेश-पत्र
Admit Card of Theory Examination

संकाय: कला
FACULTY: ARTS

BSEB UNIQUE Id:- 2232300340124
कॉलेज/+2 स्कूल का नाम A.N.D.COLLEGE, SHAHPURPATORI, SAMASTIPUR
परीक्षार्थी का नाम KAJAL KUMARI
माता का नाम MAMTA DEVI
पिता का नाम GUDDU KUMAR SAH
वैवाहिक स्थिति Unmarried
परीक्षार्थी का आधार नं० 532192479605 दिव्यांग कोटि NO
सूचीकरण संख्या/वर्ष R-530340542-23 परीक्षार्थी की कोटि REGULAR
रौल कोड 53034 रौल क्रमांक 25030024 लिंग FEMALE
परीक्षा केंद्र का नाम MIDDLE SCHOOL SHAHPUR PATORY, SAMASTIPUR



Kajal Kumari

सैद्धान्तिक वार्षिक परीक्षा के विषय (निर्धारित परीक्षा कार्यक्रम सहित)						
		विषय कोड (संख्यात्मक)	विषय का नाम	परीक्षा की तिथि	पाली	परीक्षा का समय
अनिवार्य विषय (Compulsory Subjects)	भाषा विषय-1	306	HINDI	06/02/2025	2nd	02:00 PM to 05:15 PM
	भाषा विषय-2	305	ENGLISH	07/02/2025	2nd	02:00 PM to 05:15 PM
ऐच्छिक विषय (Elective Subjects)	ऐच्छिक विषय-1	321	HISTORY	08/02/2025	2nd	02:00 PM to 05:15 PM
	ऐच्छिक विषय-2	322	POLITICAL SCIENCE	04/02/2025	2nd	02:00 PM to 05:15 PM
	ऐच्छिक विषय-3	323	GEOGRAPHY	05/02/2025	2nd	02:00 PM to 05:15 PM
अतिरिक्त विषय (Additional Subject)						

(Signature)

महाविद्यालय / +2 विद्यालय प्रधान का हस्ताक्षर
एवं मुहर

परीक्षा नियंत्रक (30MA0)

परीक्षार्थी के लिए आवश्यक निर्देश

- यह मूल प्रवेश पत्र केवल जाँच परीक्षा (Sent-up Examination) में उपस्थित (Sent-up) छात्र/छात्रा के लिए ही मान्य है। जाँच परीक्षा में अनुत्तीर्ण अथवा अनुपस्थित छात्र/छात्रा के लिए यह मूल प्रवेश पत्र मान्य नहीं है।
- प्रथम पाली के परीक्षार्थी को परीक्षा प्रारम्भ होने के समय पूर्वाह्न 09:30 बजे से 30 मिनट पूर्व अर्थात् पूर्वाह्न 09:00 बजे तक तथा द्वितीय पाली के परीक्षार्थी को द्वितीय पाली की परीक्षा प्रारम्भ होने के समय अपराह्न 02:00 बजे से 30 मिनट पूर्व अर्थात् अपराह्न 01:30 बजे तक ही परीक्षा भवन में प्रवेश की अनुमति दी जाएगी। विलम्ब से आने वाले परीक्षार्थी को परीक्षा भवन में प्रवेश की अनुमति नहीं मिलेगी।
- परीक्षा भवन में जूता-मोजा पहन कर आना सर्वथा वर्जित है अन्यथा परीक्षा भवन में प्रवेश की अनुमति नहीं मिलेगी। परीक्षा केन्द्र में कैलकुलेटर, मोबाईल फोन, ब्लूटूथ ईयरफोन या अन्य इलेक्ट्रॉनिक गैजेट्स आदि लाना/प्रयोग करना वर्जित है। परीक्षार्थी परीक्षा भवन में प्रवेश पत्र एवं पेन के अलावा कुछ भी नहीं ले जायेंगे और निर्दिष्ट स्थान/सीट पर ही बैठेंगे।
- परीक्षार्थी को प्रत्येक विषय की परीक्षा के लिए एक ओ0एम0आर0 उत्तर पत्रक एवं एक उत्तरपुस्तिका मिलेगी, जिस पर परीक्षार्थी का विवरण अंकित रहेगा। परीक्षार्थी ओ0एम0आर0 उत्तर पत्रक एवं उत्तरपुस्तिका प्राप्त करने के उपरांत जाँच कर आश्रित हो लेंगे कि यह ओ0एम0आर0 उत्तर पत्रक एवं उत्तरपुस्तिका उन्हीं की है। अतिरिक्त ओ0एम0आर0 उत्तर पत्रक एवं उत्तरपुस्तिका नहीं दी जाएगी।
- परीक्षार्थी द्वारा उत्तरपुस्तिका के कवर पृष्ठ के बायीं भाग में केवल विषय का नाम एवं उत्तर देने का माध्यम अंकित किया जाएगा और जिस सेट कोड का प्रश्न पत्र उसे मिला है, उस प्रश्न पत्र सेट कोड को बॉक्स में अंकित करते हुए प्रश्न पत्र सेट कोड वाले गोलक को काले/नीले बॉल पेन से भरा जाएगा। उत्तरपुस्तिका के कवर पृष्ठ के दाहिने भाग में भी प्रश्न पत्र सेट कोड को बॉक्स में अंकित करते हुए प्रश्न पत्र सेट कोड वाले गोलक को भरा जाएगा एवं निर्दिष्ट स्थान में प्रश्न पत्र क्रमांक अंकित करते हुए अपना पूरा नाम एवं विषय का नाम अंकित कर परीक्षार्थी द्वारा अपना पूर्ण हस्ताक्षर किया जाएगा। उत्तरपुस्तिका के कवर पेज का मध्य भाग केवल परीक्षक के उपयोग के लिए है, अतः इस भाग में परीक्षार्थी द्वारा कुछ भी नहीं भरा जाएगा। ओ0एम0आर0 उत्तर पत्रक में भी परीक्षार्थी द्वारा निर्दिष्ट स्थान में प्रश्न पत्र क्रमांक, परीक्षा केन्द्र का नाम, अपना पूर्ण हस्ताक्षर तथा प्रश्न पत्र के सेट कोड को निर्दिष्ट बॉक्स में अंकित करते हुए प्रश्न पत्र सेट कोड वाले गोलक को काले/नीले बॉल पेन से भरा जायेगा।
- यदि उत्तरपुस्तिका में रफ कार्य करने की आवश्यकता हो, तो परीक्षार्थी उत्तरपुस्तिका के अन्तिम पृष्ठ पर रफ कार्य कर सकते हैं, परन्तु परीक्षोपरान्त परीक्षार्थी द्वारा उस रफ कार्य को काट/क्रॉस (x) कर देना अनिवार्य होगा।
- उपस्थिति पत्रक (A एवं B) के यथा निर्दिष्ट स्थान में परीक्षार्थी द्वारा प्रत्येक विषय की परीक्षा में प्रश्न पत्र क्रमांक, ओ0एम0आर0 संख्या एवं उत्तरपुस्तिका संख्या तथा निर्धारित बॉक्स में प्रश्न पत्र सेट कोड अंकित किया जाएगा एवं प्रश्न पत्र सेट कोड वाले गोलक को काले/नीले बॉल पेन से भरते हुए अपना पूर्ण हस्ताक्षर किया जाएगा।
- परीक्षा कक्ष में एक-दूसरे से मदद लेने या देने, बातचीत करने अथवा किसी प्रकार का कदाचार अपनाने के अपराध में पकड़े गये परीक्षार्थी को परीक्षा से निष्कासित कर दिया जाएगा। उत्तरपुस्तिका एवं ओ0एम0आर0 उत्तर पत्रकों पर व्हाईटनर, इरेजर, नाखून, ब्लेड आदि का इस्तेमाल करना सर्वथा वर्जित है। ऐसा पाये जाने पर कदाचार का मामला मानते हुए परीक्षाफल अमान्य (Invalid) कर दिया जाएगा।
- परीक्षा प्रारम्भ होने से एक घण्टा के अंदर किसी भी परीक्षार्थी को परीक्षा केन्द्र से बाहर जाने की अनुमति नहीं होगी। वीक्षक को समर्पित ओ0एम0आर0 उत्तर पत्रक एवं उत्तरपुस्तिका परीक्षार्थी को पुनः नहीं लौटायी जाएगी।
- यदि किसी परीक्षार्थी के निर्गत प्रवेश पत्र में उसके किसी भी विवरण में शिक्षण संस्थान के प्रधान द्वारा अपने स्तर से सुधार/परिवर्तन कर दिया जाता है, तो उस सुधार को बिल्कुल मान्यता नहीं देते हुए केन्द्राधीक्षक द्वारा उस परीक्षार्थी को मात्र उसके प्रवेश पत्र, रोल शीट तथा उपस्थिति पत्र में अंकित विवरणों के आधार पर ही परीक्षा में सम्मिलित कराया जाएगा। साथ ही प्रवेश पत्र के मुद्रित विवरण में परिवर्तन करने वाले शिक्षण संस्थान के प्रधान के विरुद्ध नियमानुसार प्रशासनिक एवं कानूनी कार्रवाई की जाएगी।



बिहार विद्यालय परीक्षा समिति
BIHAR SCHOOL EXAMINATION BOARD
इंटरमीडिएट वार्षिक परीक्षा, 2025
INTERMEDIATE ANNUAL EXAMINATION, 2025
सैद्धान्तिक परीक्षा का प्रवेश-पत्र
Admit Card of Theory Examination

संकाय: कला
FACULTY: ARTS

BSEB UNIQUE Id:- 2232300340111
कॉलेज/+2 स्कूल का नाम A.N.D.COLLEGE, SHAHPURPATORI, SAMASTIPUR
परीक्षार्थी का नाम JAISHRI KUMARI
माता का नाम BIBHA DEVI
पिता का नाम BABLU PODDAR
वैवाहिक स्थिति Unmarried
परीक्षार्थी का आधार नं० 689155603326 दिव्यांग कोटि NO
सूचीकरण संख्या/वर्ष R-530340537-23 परीक्षार्थी की कोटि REGULAR
रौल कोड 53034 रौल क्रमांक 25030119 लिंग FEMALE
परीक्षा केंद्र का नाम MIDDLE SCHOOL SHAHPUR PATORY, SAMASTIPUR



सैद्धान्तिक वार्षिक परीक्षा के विषय (निर्धारित परीक्षा कार्यक्रम सहित)						
		विषय कोड (संख्यात्मक)	विषय का नाम	परीक्षा की तिथि	पाली	परीक्षा का समय
अनिवार्य विषय (Compulsory Subjects)	भाषा विषय-1	306	HINDI	06/02/2025	2nd	02:00 PM to 05:15 PM
	भाषा विषय-2	305	ENGLISH	07/02/2025	2nd	02:00 PM to 05:15 PM
ऐच्छिक विषय (Elective Subjects)	ऐच्छिक विषय-1	321	HISTORY	08/02/2025	2nd	02:00 PM to 05:15 PM
	ऐच्छिक विषय-2	323	GEOGRAPHY	05/02/2025	2nd	02:00 PM to 05:15 PM
	ऐच्छिक विषय-3	326	ECONOMICS	01/02/2025	2nd	02:00 PM to 05:15 PM
अतिरिक्त विषय (Additional Subject)						

महाविद्यालय / +2 विद्यालय प्रधान का हस्ताक्षर
एवं मुहर

परीक्षा नियंत्रक (30MA0)

परीक्षार्थी के लिए आवश्यक निर्देश

- यह मूल प्रवेश पत्र केवल जाँच परीक्षा (Sent-up Examination) में उत्प्रेषित (Sent-up) छात्र/छात्रा के लिए ही मान्य है। जाँच परीक्षा में अनुत्तीर्ण अथवा अनुपस्थित छात्र/छात्रा के लिए यह मूल प्रवेश पत्र मान्य नहीं है।
- प्रथम पाली के परीक्षार्थी को परीक्षा प्रारम्भ होने के समय पूर्वाह्न 09:30 बजे से 30 मिनट पूर्व अर्थात् पूर्वाह्न 09:00 बजे तक तथा द्वितीय पाली के परीक्षार्थी को द्वितीय पाली की परीक्षा प्रारम्भ होने के समय अपराह्न 02:00 बजे से 30 मिनट पूर्व अर्थात् अपराह्न 01:30 बजे तक ही परीक्षा भवन में प्रवेश की अनुमति दी जाएगी। विलम्ब से आने वाले परीक्षार्थी को परीक्षा भवन में प्रवेश की अनुमति नहीं मिलेगी।
- परीक्षा भवन में जूता-मोजा पहन कर आना सर्वथा वर्जित है अन्यथा परीक्षा भवन में प्रवेश की अनुमति नहीं मिलेगी। परीक्षा केन्द्र में कैलकुलेटर, मोबाईल फोन, ब्लूटूथ ईयरफोन या अन्य इलेक्ट्रॉनिक गैजेट्स आदि लाना/प्रयोग करना वर्जित है। परीक्षार्थी परीक्षा भवन में प्रवेश पत्र एवं पेन के अलावा कुछ भी नहीं ले जायेंगे और निर्दिष्ट स्थान/सीट पर ही बैठेंगे।
- परीक्षार्थी को प्रत्येक विषय की परीक्षा के लिए एक ओ0एम0आर0 उत्तर पत्रक एवं एक उत्तरपुस्तिका मिलेगी, जिस पर परीक्षार्थी का विवरण अंकित रहेगा। परीक्षार्थी ओ0एम0आर0 उत्तर पत्रक एवं उत्तरपुस्तिका प्राप्त करने के उपरांत जाँच कर आश्चस्त हो लेंगे कि यह ओ0एम0आर0 उत्तर पत्रक एवं उत्तरपुस्तिका उन्हीं की है। अतिरिक्त ओ0एम0आर0 उत्तर पत्रक एवं उत्तरपुस्तिका नहीं दी जाएगी।
- परीक्षार्थी द्वारा उत्तरपुस्तिका के कवर पृष्ठ के बायाँ भाग में केवल विषय का नाम एवं उत्तर देने का माध्यम अंकित किया जाएगा और जिस सेट कोड का प्रश्न पत्र उसे मिला है, उस प्रश्न पत्र सेट कोड को बॉक्स में अंकित करते हुए प्रश्न पत्र सेट कोड वाले गोलक को काले/नीले बॉल पेन से भरा जाएगा। उत्तरपुस्तिका के कवर पृष्ठ के दाहिने भाग में भी प्रश्न पत्र सेट कोड को बॉक्स में अंकित करते हुए प्रश्न पत्र सेट कोड वाले गोलक को भरा जाएगा एवं निर्दिष्ट स्थान में प्रश्न पत्र क्रमांक अंकित करते हुए अपना पूरा नाम एवं विषय का नाम अंकित कर परीक्षार्थी द्वारा अपना पूर्ण हस्ताक्षर किया जाएगा। उत्तरपुस्तिका के कवर पेज का मध्य भाग केवल परीक्षक के उपयोग के लिए है, अतः इस भाग में परीक्षार्थी द्वारा कुछ भी नहीं भरा जाएगा। ओ0एम0आर0 उत्तर पत्रक में भी परीक्षार्थी द्वारा निर्दिष्ट स्थान में प्रश्न पत्र क्रमांक, परीक्षा केन्द्र का नाम, अपना पूर्ण हस्ताक्षर तथा प्रश्न पत्र के सेट कोड को निर्दिष्ट बॉक्स में अंकित करते हुए प्रश्न पत्र सेट कोड वाले गोलक को काले/नीले बॉल पेन से भरा जायेगा।
- यदि उत्तरपुस्तिका में रफ कार्य करने की आवश्यकता हो, तो परीक्षार्थी उत्तरपुस्तिका के अन्तिम पृष्ठ पर रफ कार्य कर सकते हैं, परन्तु परीक्षोपरान्त परीक्षार्थी द्वारा उस रफ कार्य को काट/क्रॉस (x) कर देना अनिवार्य होगा।
- उपस्थिति पत्रक (A एवं B) के यथा निर्दिष्ट स्थान में परीक्षार्थी द्वारा प्रत्येक विषय की परीक्षा में प्रश्न पत्र क्रमांक, ओ0एम0आर0 संख्या एवं उत्तरपुस्तिका संख्या तथा निर्धारित बॉक्स में प्रश्न पत्र सेट कोड अंकित किया जाएगा एवं प्रश्न पत्र सेट कोड वाले गोलक को काले/नीले बॉल पेन से भरते हुए अपना पूर्ण हस्ताक्षर किया जाएगा।
- परीक्षा कक्ष में एक-दूसरे से मदद लेने या देने, बातचीत करने अथवा किसी प्रकार का कदाचार अपनाने के अपराध में पकड़े गये परीक्षार्थी को परीक्षा से निष्कासित कर दिया जाएगा। उत्तरपुस्तिका एवं ओ0एम0आर0 उत्तर पत्रकों पर व्हाईटनर, इरेजर, नाखून, ब्लेड आदि का इस्तेमाल करना सर्वथा वर्जित है। ऐसा पाये जाने पर कदाचार का मामला मानते हुए परीक्षाफल अमान्य (Invalid) कर दिया जाएगा।
- परीक्षा प्रारम्भ होने से एक घण्टा के अंदर किसी भी परीक्षार्थी को परीक्षा केन्द्र से बाहर जाने की अनुमति नहीं होगी। वीक्षक को समर्पित ओ0एम0आर0 उत्तर पत्रक एवं उत्तरपुस्तिका परीक्षार्थी को पुनः नहीं लौटायी जाएगी।
- यदि किसी परीक्षार्थी के निर्गत प्रवेश पत्र में उसके किसी भी विवरण में शिक्षण संस्थान के प्रधान द्वारा अपने स्तर से सुधार/परिवर्तन कर दिया जाता है, तो उस सुधार को बिल्कुल मान्यता नहीं देते हुए केन्द्राधीक्षक द्वारा उस परीक्षार्थी को मात्र उसके प्रवेश पत्र, रौल शीट तथा उपस्थिति पत्र में अंकित विवरणों के आधार पर ही परीक्षा में सम्मिलित कराया जाएगा। साथ ही प्रवेश पत्र के मुद्रित विवरण में परिवर्तन करने वाले शिक्षण संस्थान के प्रधान के विरुद्ध नियमानुसार प्रशासनिक एवं कानूनी कार्रवाई की जाएगी।



बिहार विद्यालय परीक्षा समिति
BIHAR SCHOOL EXAMINATION BOARD
इंटरमीडिएट वार्षिक परीक्षा, 2025
INTERMEDIATE ANNUAL EXAMINATION, 2025
सैद्धान्तिक परीक्षा का प्रवेश-पत्र
Admit Card of Theory Examination

संकाय: कला
FACULTY: ARTS

BSEB UNIQUE Id:- 2232300340275
कॉलेज/+2 स्कूल का नाम A.N.D.COLLEGE, SHAHPURPATORI, SAMASTIPUR
परीक्षार्थी का नाम PUNAM KUMARI
माता का नाम SOHAGMANI DEVI
पिता का नाम VINOD MANTO
वैवाहिक स्थिति Unmarried
परीक्षार्थी का आधार नं० 572070169969 दिव्यांग कोटि NO
सूचीकरण संख्या/वर्ष R-530340619-23 परीक्षार्थी की कोटि REGULAR
रौल कोड 53034 रौल क्रमांक 25030128 लिंग FEMALE
परीक्षा केंद्र का नाम MIDDLE SCHOOL SHAHPUR PATORY, SAMASTIPUR



पुनम कुमारी

सैद्धान्तिक वार्षिक परीक्षा के विषय (निर्धारित परीक्षा कार्यक्रम सहित)						
		विषय कोड (संख्यात्मक)	विषय का नाम	परीक्षा की तिथि	पाली	परीक्षा का समय
अनिवार्य विषय (Compulsory Subjects)	भाषा विषय-1	306	HINDI	06/02/2025	2nd	02:00 PM to 05:15 PM
	भाषा विषय-2	305	ENGLISH	07/02/2025	2nd	02:00 PM to 05:15 PM
ऐच्छिक विषय (Elective Subjects)	ऐच्छिक विषय-1	321	HISTORY	08/02/2025	2nd	02:00 PM to 05:15 PM
	ऐच्छिक विषय-2	322	POLITICAL SCIENCE	04/02/2025	2nd	02:00 PM to 05:15 PM
	ऐच्छिक विषय-3	323	GEOGRAPHY	05/02/2025	2nd	02:00 PM to 05:15 PM
अतिरिक्त विषय (Additional Subject)						

महाविद्यालय / +2 विद्यालय प्रधान का हस्ताक्षर
एवं मुहर

परीक्षा नियंत्रक (30MA0)

परीक्षार्थी के लिए आवश्यक निर्देश

- यह मूल प्रवेश पत्र केवल जाँच परीक्षा (Sent-up Examination) में उपस्थित (Sent-up) छात्र/छात्रा के लिए ही मान्य है। जाँच परीक्षा में अनुत्तीर्ण अथवा अनुपस्थित छात्र/छात्रा के लिए यह मूल प्रवेश पत्र मान्य नहीं है।
- प्रथम पाली के परीक्षार्थी को परीक्षा प्रारम्भ होने के समय पूर्वाह्न 09:30 बजे से 30 मिनट पूर्व अर्थात् पूर्वाह्न 09:00 बजे तक तथा द्वितीय पाली के परीक्षार्थी को द्वितीय पाली की परीक्षा प्रारम्भ होने के समय अपराह्न 02:00 बजे से 30 मिनट पूर्व अर्थात् अपराह्न 01:30 बजे तक ही परीक्षा भवन में प्रवेश की अनुमति दी जाएगी। विलम्ब से आने वाले परीक्षार्थी को परीक्षा भवन में प्रवेश की अनुमति नहीं मिलेगी।
- परीक्षा भवन में जूता-मोजा पहन कर आना सर्वथा वर्जित है अन्यथा परीक्षा भवन में प्रवेश की अनुमति नहीं मिलेगी। परीक्षा केन्द्र में कैलकुलेटर, मोबाईल फोन, ब्लूटूथ ईयरफोन या अन्य इलेक्ट्रॉनिक गैजेट्स आदि लाना/प्रयोग करना वर्जित है। परीक्षार्थी परीक्षा भवन में प्रवेश पत्र एवं पेन के अलावा कुछ भी नहीं ले जायेंगे और निर्दिष्ट स्थान/सीट पर ही बैठेंगे।
- परीक्षार्थी को प्रत्येक विषय की परीक्षा के लिए एक ओ0एम0आर0 उत्तर पत्रक एवं एक उत्तरपुस्तिका मिलेगी, जिस पर परीक्षार्थी का विवरण अंकित रहेगा। परीक्षार्थी ओ0एम0आर0 उत्तर पत्रक एवं उत्तरपुस्तिका प्राप्त करने के उपरांत जाँच कर आश्चस्त हो लेंगे कि यह ओ0एम0आर0 उत्तर पत्रक एवं उत्तरपुस्तिका उन्हीं की है। अतिरिक्त ओ0एम0आर0 उत्तर पत्रक एवं उत्तरपुस्तिका नहीं दी जाएगी।
- परीक्षार्थी द्वारा उत्तरपुस्तिका के कवर पृष्ठ के बायाँ भाग में केवल विषय का नाम एवं उत्तर देने का माध्यम अंकित किया जाएगा और जिस सेट कोड का प्रश्न पत्र उसे मिला है, उस प्रश्न पत्र सेट कोड को बॉक्स में अंकित करते हुए प्रश्न पत्र सेट कोड वाले गोलक को काले/नीले बॉल पेन से भरा जाएगा। उत्तरपुस्तिका के कवर पृष्ठ के दाहिने भाग में भी प्रश्न पत्र सेट कोड को बॉक्स में अंकित करते हुए प्रश्न पत्र सेट कोड वाले गोलक को भरा जाएगा एवं निर्दिष्ट स्थान में प्रश्न पत्र क्रमांक अंकित करते हुए अपना पूरा नाम एवं विषय का नाम अंकित कर परीक्षार्थी द्वारा अपना पूर्ण हस्ताक्षर किया जाएगा। उत्तरपुस्तिका के कवर पेज का मध्य भाग केवल परीक्षक के उपयोग के लिए है, अतः इस भाग में परीक्षार्थी द्वारा कुछ भी नहीं भरा जाएगा। ओ0एम0आर0 उत्तर पत्रक में भी परीक्षार्थी द्वारा निर्दिष्ट स्थान में प्रश्न पत्र क्रमांक, परीक्षा केन्द्र का नाम, अपना पूर्ण हस्ताक्षर तथा प्रश्न पत्र के सेट कोड को निर्दिष्ट बॉक्स में अंकित करते हुए प्रश्न पत्र सेट कोड वाले गोलक को काले/नीले बॉल पेन से भरा जायेगा।
- यदि उत्तरपुस्तिका में रफ कार्य करने की आवश्यकता हो, तो परीक्षार्थी उत्तरपुस्तिका के अन्तिम पृष्ठ पर रफ कार्य कर सकते हैं, परन्तु परीक्षोपरान्त परीक्षार्थी द्वारा उस रफ कार्य को काट/क्रॉस (x) कर देना अनिवार्य होगा।
- उपस्थित पत्रक (A एवं B) के यथा निर्दिष्ट स्थान में परीक्षार्थी द्वारा प्रत्येक विषय की परीक्षा में प्रश्न पत्र क्रमांक, ओ0एम0आर0 संख्या एवं उत्तरपुस्तिका संख्या तथा निर्धारित बॉक्स में प्रश्न पत्र सेट कोड अंकित किया जाएगा एवं प्रश्न पत्र सेट कोड वाले गोलके को काले/नीले बॉल पेन से भरते हुए अपना पूर्ण हस्ताक्षर किया जाएगा।
- परीक्षा कक्ष में एक-दूसरे से मदद लेने या देने, बातचीत करने अथवा किसी प्रकार का कदाचार अपनाने के अपराध में पकड़े गये परीक्षार्थी को परीक्षा से निष्कासित कर दिया जाएगा। उत्तरपुस्तिका एवं ओ0एम0आर0 उत्तर पत्रकों पर व्हाईटनर, इरेजर, नाखून, ब्लेड आदि का इस्तेमाल करना सर्वथा वर्जित है। ऐसा पाये जाने पर कदाचार का मामला मानते हुए परीक्षाफल अमान्य (Invalid) कर दिया जाएगा।
- परीक्षा प्रारम्भ होने से एक घण्टा के अंदर किसी भी परीक्षार्थी को परीक्षा केन्द्र से बाहर जाने की अनुमति नहीं होगी। वीक्षक को समर्पित ओ0एम0आर0 उत्तर पत्रक एवं उत्तरपुस्तिका परीक्षार्थी को पुनः नहीं लौटायी जाएगी।
- यदि किसी परीक्षार्थी के निर्गत प्रवेश पत्र में उसके किसी भी विवरण में शिक्षण संस्थान के प्रधान द्वारा अपने स्तर से सुधार/परिवर्तन कर दिया जाता है, तो उस सुधार को बिल्कुल मान्यता नहीं देते हुए केन्द्राधीक्षक द्वारा उस परीक्षार्थी को मात्र उसके प्रवेश पत्र, रौल शीट तथा उपस्थिति पत्र में अंकित विवरणों के आधार पर ही परीक्षा में सम्मिलित कराया जाएगा। साथ ही प्रवेश पत्र के मुद्रित विवरण में परिवर्तन करने वाले शिक्षण संस्थान के प्रधान के विरुद्ध नियमानुसार प्रशासनिक एवं कानूनी कार्रवाई की जाएगी।



बिहार विद्यालय परीक्षा समिति
BIHAR SCHOOL EXAMINATION BOARD
इंटरमीडिएट वार्षिक परीक्षा, 2025
INTERMEDIATE ANNUAL EXAMINATION, 2025
सैद्धान्तिक परीक्षा का प्रवेश-पत्र
Admit Card of Theory Examination

संकाय: कला
FACULTY: ARTS

BSEB UNIQUE Id:- 2232300340078
कॉलेज/+2 स्कूल का नाम A.N.D.COLLEGE, SHAHPURPATORI, SAMASTIPUR
परीक्षार्थी का नाम CHANDANI KHATOON
माता का नाम GULSHANARA
पिता का नाम MD TUFAIL
वैवाहिक स्थिति Unmarried
परीक्षार्थी का आधार नं० 878641619323 दिव्यांग कोटि NO
सूचीकरण संख्या/वर्ष R-530340523-23 परीक्षार्थी की कोटि REGULAR
रौल कोड 53034 रौल क्रमांक 25030139 लिंग FEMALE
परीक्षा केंद्र का नाम MIDDLE SCHOOL SHAHPUR PATORY, SAMASTIPUR



Chandni KHATOON

सैद्धान्तिक वार्षिक परीक्षा के विषय (निर्धारित परीक्षा कार्यक्रम सहित)						
		विषय कोड (संख्यात्मक)	विषय का नाम	परीक्षा की तिथि	पाली	परीक्षा का समय
अनिवार्य विषय (Compulsory Subjects)	भाषा विषय-1	306	HINDI	06/02/2025	2nd	02:00 PM to 05:15 PM
	भाषा विषय-2	307	URDU	10/02/2025	1st	09:30 AM to 12:45 PM
ऐच्छिक विषय (Elective Subjects)	ऐच्छिक विषय-1	321	HISTORY	08/02/2025	2nd	02:00 PM to 05:15 PM
	ऐच्छिक विषय-2	322	POLITICAL SCIENCE	04/02/2025	2nd	02:00 PM to 05:15 PM
	ऐच्छिक विषय-3	323	GEOGRAPHY	05/02/2025	2nd	02:00 PM to 05:15 PM
अतिरिक्त विषय (Additional Subject)						

महाविद्यालय / +2 विद्यालय प्रधान का हस्ताक्षर
एवं मुहर

परीक्षा नियंत्रक (30MA0)

परीक्षार्थी के लिए आवश्यक निर्देश

- यह मूल प्रवेश पत्र केवल जाँच परीक्षा (Sent-up Examination) में उपस्थित (Sent-up) छात्र/छात्रा के लिए ही मान्य है। जाँच परीक्षा में अनुत्तीर्ण अथवा अनुपस्थित छात्र/छात्रा के लिए यह मूल प्रवेश पत्र मान्य नहीं है।
- प्रथम पाली के परीक्षार्थी को परीक्षा प्रारम्भ होने के समय पूर्वाह्न 09:30 बजे से 30 मिनट पूर्व अर्थात् पूर्वाह्न 09:00 बजे तक तथा द्वितीय पाली के परीक्षार्थी को द्वितीय पाली की परीक्षा प्रारम्भ होने के समय अपराह्न 02:00 बजे से 30 मिनट पूर्व अर्थात् अपराह्न 01:30 बजे तक ही परीक्षा भवन में प्रवेश की अनुमति दी जाएगी। विलम्ब से आने वाले परीक्षार्थी को परीक्षा भवन में प्रवेश की अनुमति नहीं मिलेगी।
- परीक्षा भवन में जूता-मोजा पहन कर आना सर्वथा वर्जित है अन्यथा परीक्षा भवन में प्रवेश की अनुमति नहीं मिलेगी। परीक्षा केन्द्र में कैलकुलेटर, मोबाईल फोन, ब्लूटूथ ईयरफोन या अन्य इलेक्ट्रॉनिक गैजेट्स आदि लाना/प्रयोग करना वर्जित है। परीक्षार्थी परीक्षा भवन में प्रवेश पत्र एवं पेन के अलावा कुछ भी नहीं ले जायेंगे और निर्दिष्ट स्थान/सीट पर ही बैठेंगे।
- परीक्षार्थी को प्रत्येक विषय की परीक्षा के लिए एक ओ0एम0आर0 उत्तर पत्रक एवं एक उत्तरपुस्तिका मिलेगी, जिस पर परीक्षार्थी का विवरण अंकित रहेगा। परीक्षार्थी ओ0एम0आर0 उत्तर पत्रक एवं उत्तरपुस्तिका प्राप्त करने के उपरांत जाँच कर आश्रित हो लेंगे कि यह ओ0एम0आर0 उत्तर पत्रक एवं उत्तरपुस्तिका उन्हीं की है। अतिरिक्त ओ0एम0आर0 उत्तर पत्रक एवं उत्तरपुस्तिका नहीं दी जाएगी।
- परीक्षार्थी द्वारा उत्तरपुस्तिका के कवर पृष्ठ के बायीं भाग में केवल विषय का नाम एवं उत्तर देने का माध्यम अंकित किया जाएगा और जिस सेट कोड का प्रश्न पत्र उसे मिला है, उस प्रश्न पत्र सेट कोड को बॉक्स में अंकित करते हुए प्रश्न पत्र सेट कोड वाले गोलक को काले/नीले बॉल पेन से भरा जाएगा। उत्तरपुस्तिका के कवर पृष्ठ के दाहिने भाग में भी प्रश्न पत्र सेट कोड को बॉक्स में अंकित करते हुए प्रश्न पत्र सेट कोड वाले गोलक को भरा जाएगा एवं निर्दिष्ट स्थान में प्रश्न पत्र क्रमांक अंकित करते हुए अपना पूरा नाम एवं विषय का नाम अंकित कर परीक्षार्थी द्वारा अपना पूर्ण हस्ताक्षर किया जाएगा। उत्तरपुस्तिका के कवर पेज का मध्य भाग केवल परीक्षक के उपयोग के लिए है, अतः इस भाग में परीक्षार्थी द्वारा कुछ भी नहीं भरा जाएगा। ओ0एम0आर0 उत्तर पत्रक में भी परीक्षार्थी द्वारा निर्दिष्ट स्थान में प्रश्न पत्र क्रमांक, परीक्षा केन्द्र का नाम, अपना पूर्ण हस्ताक्षर तथा प्रश्न पत्र के सेट कोड को निर्दिष्ट बॉक्स में अंकित करते हुए प्रश्न पत्र सेट कोड वाले गोलक को काले/नीले बॉल पेन से भरा जायेगा।
- यदि उत्तरपुस्तिका में रफ कार्य करने की आवश्यकता हो, तो परीक्षार्थी उत्तरपुस्तिका के अन्तिम पृष्ठ पर रफ कार्य कर सकते हैं, परन्तु परीक्षोपरान्त परीक्षार्थी द्वारा उस रफ कार्य को काट/क्रॉस (x) कर देना अनिवार्य होगा।
- उपस्थिति पत्रक (A एवं B) के यथा निर्दिष्ट स्थान में परीक्षार्थी द्वारा प्रत्येक विषय की परीक्षा में प्रश्न पत्र क्रमांक, ओ0एम0आर0 संख्या एवं उत्तरपुस्तिका संख्या तथा निर्धारित बॉक्स में प्रश्न पत्र सेट कोड अंकित किया जाएगा एवं प्रश्न पत्र सेट कोड वाले गोलके को काले/नीले बॉल पेन से भरते हुए अपना पूर्ण हस्ताक्षर किया जाएगा।
- परीक्षा कक्ष में एक-दूसरे से मदद लेने या देने, बातचीत करने अथवा किसी प्रकार का कदाचार अपनाने के अपराध में पकड़े गये परीक्षार्थी को परीक्षा से निष्कासित कर दिया जाएगा। उत्तरपुस्तिका एवं ओ0एम0आर0 उत्तर पत्रकों पर व्हाईटनर, इरेजर, नाखून, ब्लेड आदि का इस्तेमाल करना सर्वथा वर्जित है। ऐसा पाये जाने पर कदाचार का मामला मानते हुए परीक्षाफल अमान्य (Invalid) कर दिया जाएगा।
- परीक्षा प्रारम्भ होने से एक घण्टा के अंदर किसी भी परीक्षार्थी को परीक्षा केन्द्र से बाहर जाने की अनुमति नहीं होगी। वीक्षक को समर्पित ओ0एम0आर0 उत्तर पत्रक एवं उत्तरपुस्तिका परीक्षार्थी को पुनः नहीं लौटायी जाएगी।
- यदि किसी परीक्षार्थी के निर्गत प्रवेश पत्र में उसके किसी भी विवरण में शिक्षण संस्थान के प्रधान द्वारा अपने स्तर से सुधार/परिवर्तन कर दिया जाता है, तो उस सुधार को बिल्कुल मान्यता नहीं देते हुए केन्द्राधीक्षक द्वारा उस परीक्षार्थी को मात्र उसके प्रवेश पत्र, रोल शीट तथा उपस्थिति पत्र में अंकित विवरणों के आधार पर ही परीक्षा में सम्मिलित कराया जाएगा। साथ ही प्रवेश पत्र के मुद्रित विवरण में परिवर्तन करने वाले शिक्षण संस्थान के प्रधान के विरुद्ध नियमानुसार प्रशासनिक एवं कानूनी कार्रवाई की जाएगी।



बिहार विद्यालय परीक्षा समिति
BIHAR SCHOOL EXAMINATION BOARD
इंटरमीडिएट वार्षिक परीक्षा, 2025
INTERMEDIATE ANNUAL EXAMINATION, 2025
सैद्धान्तिक परीक्षा का प्रवेश-पत्र
Admit Card of Theory Examination

संकाय: कला
FACULTY: ARTS

BSEB UNIQUE Id:- 2232300340146
कॉलेज/+2 स्कूल का नाम A.N.D.COLLEGE, SHAHPURPATORI, SAMASTIPUR
परीक्षार्थी का नाम KHUSHI KUMARI
माता का नाम SANGEETA DEVI
पिता का नाम UMESH RAY
वैवाहिक स्थिति Unmarried
परीक्षार्थी का आधार नं० 245609208748 दिव्यांग कोटि NO
सूचीकरण संख्या/वर्ष R-530340551-23 परीक्षार्थी की कोटि REGULAR
रौल कोड 53034 रौल क्रमांक 25030045 लिंग FEMALE
परीक्षा केंद्र का नाम MIDDLE SCHOOL SHAHPUR PATORY, SAMASTIPUR



Khusi Kumari

सैद्धान्तिक वार्षिक परीक्षा के विषय (निर्धारित परीक्षा कार्यक्रम सहित)						
		विषय कोड (संख्यात्मक)	विषय का नाम	परीक्षा की तिथि	पाली	परीक्षा का समय
अनिवार्य विषय (Compulsory Subjects)	भाषा विषय-1	306	HINDI	06/02/2025	2nd	02:00 PM to 05:15 PM
	भाषा विषय-2	305	ENGLISH	07/02/2025	2nd	02:00 PM to 05:15 PM
ऐच्छिक विषय (Elective Subjects)	ऐच्छिक विषय-1	321	HISTORY	08/02/2025	2nd	02:00 PM to 05:15 PM
	ऐच्छिक विषय-2	322	POLITICAL SCIENCE	04/02/2025	2nd	02:00 PM to 05:15 PM
	ऐच्छिक विषय-3	323	GEOGRAPHY	05/02/2025	2nd	02:00 PM to 05:15 PM
अतिरिक्त विषय (Additional Subject)						

महाविद्यालय / +2 विद्यालय प्रधान का हस्ताक्षर
एवं मुहर

परीक्षा नियंत्रक (30MA0)

परीक्षार्थी के लिए आवश्यक निर्देश

- यह मूल प्रवेश पत्र केवल जाँच परीक्षा (Sent-up Examination) में उत्प्रेषित (Sent-up) छात्र/छात्रा के लिए ही मान्य है। जाँच परीक्षा में अनुत्तीर्ण अथवा अनुपस्थित छात्र/छात्रा के लिए यह मूल प्रवेश पत्र मान्य नहीं है।
- प्रथम पाली के परीक्षार्थी को परीक्षा प्रारम्भ होने के समय पूर्वाह्न 09:30 बजे से 30 मिनट पूर्व अर्थात् पूर्वाह्न 09:00 बजे तक तथा द्वितीय पाली के परीक्षार्थी को द्वितीय पाली की परीक्षा प्रारम्भ होने के समय अपराह्न 02:00 बजे से 30 मिनट पूर्व अर्थात् अपराह्न 01:30 बजे तक ही परीक्षा भवन में प्रवेश की अनुमति दी जाएगी। विलम्ब से आने वाले परीक्षार्थी को परीक्षा भवन में प्रवेश की अनुमति नहीं मिलेगी।
- परीक्षा भवन में जूता-मोजा पहन कर आना सर्वथा वर्जित है अन्यथा परीक्षा भवन में प्रवेश की अनुमति नहीं मिलेगी। परीक्षा केन्द्र में कैलकुलेटर, मोबाईल फोन, ब्लूटूथ ईयरफोन या अन्य इलेक्ट्रॉनिक गैजेट्स आदि लाना/प्रयोग करना वर्जित है। परीक्षार्थी परीक्षा भवन में प्रवेश पत्र एवं पेन के अलावा कुछ भी नहीं ले जायेंगे और निर्दिष्ट स्थान/सीट पर ही बैठेंगे।
- परीक्षार्थी को प्रत्येक विषय की परीक्षा के लिए एक ओ0एम0आर0 उत्तर पत्रक एवं एक उत्तरपुस्तिका मिलेगी, जिस पर परीक्षार्थी का विवरण अंकित रहेगा। परीक्षार्थी ओ0एम0आर0 उत्तर पत्रक एवं उत्तरपुस्तिका प्राप्त करने के उपरांत जाँच कर आश्चस्त हो लेंगे कि यह ओ0एम0आर0 उत्तर पत्रक एवं उत्तरपुस्तिका उन्हीं की है। अतिरिक्त ओ0एम0आर0 उत्तर पत्रक एवं उत्तरपुस्तिका नहीं दी जाएगी।
- परीक्षार्थी द्वारा उत्तरपुस्तिका के कवर पृष्ठ के बायाँ भाग में केवल विषय का नाम एवं उत्तर देने का माध्यम अंकित किया जाएगा और जिस सेट कोड का प्रश्न पत्र उसे मिला है, उस प्रश्न पत्र सेट कोड को बॉक्स में अंकित करते हुए प्रश्न पत्र सेट कोड वाले गोलक को काले/नीले बॉल पेन से भरा जाएगा। उत्तरपुस्तिका के कवर पृष्ठ के दाहिने भाग में भी प्रश्न पत्र सेट कोड को बॉक्स में अंकित करते हुए प्रश्न पत्र सेट कोड वाले गोलक को भरा जाएगा एवं निर्दिष्ट स्थान में प्रश्न पत्र क्रमांक अंकित करते हुए अपना पूरा नाम एवं विषय का नाम अंकित कर परीक्षार्थी द्वारा अपना पूर्ण हस्ताक्षर किया जाएगा। उत्तरपुस्तिका के कवर पेज का मध्य भाग केवल परीक्षक के उपयोग के लिए है, अतः इस भाग में परीक्षार्थी द्वारा कुछ भी नहीं भरा जाएगा। ओ0एम0आर0 उत्तर पत्रक में भी परीक्षार्थी द्वारा निर्दिष्ट स्थान में प्रश्न पत्र क्रमांक, परीक्षा केन्द्र का नाम, अपना पूर्ण हस्ताक्षर तथा प्रश्न पत्र के सेट कोड को निर्दिष्ट बॉक्स में अंकित करते हुए प्रश्न पत्र सेट कोड वाले गोलक को काले/नीले बॉल पेन से भरा जायेगा।
- यदि उत्तरपुस्तिका में रफ कार्य करने की आवश्यकता हो, तो परीक्षार्थी उत्तरपुस्तिका के अन्तिम पृष्ठ पर रफ कार्य कर सकते हैं, परन्तु परीक्षोपरान्त परीक्षार्थी द्वारा उस रफ कार्य को काट/क्रॉस (x) कर देना अनिवार्य होगा।
- उपस्थिति पत्रक (A एवं B) के यथा निर्दिष्ट स्थान में परीक्षार्थी द्वारा प्रत्येक विषय की परीक्षा में प्रश्न पत्र क्रमांक, ओ0एम0आर0 संख्या एवं उत्तरपुस्तिका संख्या तथा निर्धारित बॉक्स में प्रश्न पत्र सेट कोड अंकित किया जाएगा एवं प्रश्न पत्र सेट कोड वाले गोलके को काले/नीले बॉल पेन से भरते हुए अपना पूर्ण हस्ताक्षर किया जाएगा।
- परीक्षा कक्ष में एक-दूसरे से मदद लेने या देने, बातचीत करने अथवा किसी प्रकार का कदाचार अपनाने के अपराध में पकड़े गये परीक्षार्थी को परीक्षा से निष्कासित कर दिया जाएगा। उत्तरपुस्तिका एवं ओ0एम0आर0 उत्तर पत्रकों पर व्हाईटनर, इरेजर, नाखून, ब्लेड आदि का इस्तेमाल करना सर्वथा वर्जित है। ऐसा पाये जाने पर कदाचार का मामला मानते हुए परीक्षाफल अमान्य (Invalid) कर दिया जाएगा।
- परीक्षा प्रारम्भ होने से एक घण्टा के अंदर किसी भी परीक्षार्थी को परीक्षा केन्द्र से बाहर जाने की अनुमति नहीं होगी। वीक्षक को समर्पित ओ0एम0आर0 उत्तर पत्रक एवं उत्तरपुस्तिका परीक्षार्थी को पुनः नहीं लौटायी जाएगी।
- यदि किसी परीक्षार्थी के निर्गत प्रवेश पत्र में उसके किसी भी विवरण में शिक्षण संस्थान के प्रधान द्वारा अपने स्तर से सुधार/परिवर्तन कर दिया जाता है, तो उस सुधार को बिल्कुल मान्यता नहीं देते हुए केन्द्राधीक्षक द्वारा उस परीक्षार्थी को मात्र उसके प्रवेश पत्र, रोल शीट तथा उपस्थिति पत्र में अंकित विवरणों के आधार पर ही परीक्षा में सम्मिलित कराया जाएगा। साथ ही प्रवेश पत्र के मुद्रित विवरण में परिवर्तन करने वाले शिक्षण संस्थान के प्रधान के विरुद्ध नियमानुसार प्रशासनिक एवं कानूनी कार्रवाई की जाएगी।



बिहार विद्यालय परीक्षा समिति
BIHAR SCHOOL EXAMINATION BOARD
इंटरमीडिएट वार्षिक परीक्षा, 2025
INTERMEDIATE ANNUAL EXAMINATION, 2025
सैद्धान्तिक परीक्षा का प्रवेश-पत्र
Admit Card of Theory Examination

संकाय: कला
FACULTY: ARTS

BSEB UNIQUE Id:- 2232300340308
कॉलेज/+2 स्कूल का नाम A.N.D.COLLEGE, SHAHPURPATORI, SAMASTIPUR
परीक्षार्थी का नाम RESHMI KUMARI
माता का नाम PRAMILA DEVI
पिता का नाम BIRJU DAS
वैवाहिक स्थिति Unmarried
परीक्षार्थी का आधार नं० 867082728529 दिव्यांग कोटि NO
सूचीकरण संख्या/वर्ष R-530340635-23 परीक्षार्थी की कोटि REGULAR
रौल कोड 53034 रौल क्रमांक 25030144 लिंग FEMALE
परीक्षा केंद्र का नाम MIDDLE SCHOOL SHAHPUR PATORY, SAMASTIPUR



Reshmi Kumari

सैद्धान्तिक वार्षिक परीक्षा के विषय (निर्धारित परीक्षा कार्यक्रम सहित)						
		विषय कोड (संख्यात्मक)	विषय का नाम	परीक्षा की तिथि	पाली	परीक्षा का समय
अनिवार्य विषय (Compulsory Subjects)	भाषा विषय-1	306	HINDI	06/02/2025	2nd	02:00 PM to 05:15 PM
	भाषा विषय-2	305	ENGLISH	07/02/2025	2nd	02:00 PM to 05:15 PM
ऐच्छिक विषय (Elective Subjects)	ऐच्छिक विषय-1	321	HISTORY	08/02/2025	2nd	02:00 PM to 05:15 PM
	ऐच्छिक विषय-2	322	POLITICAL SCIENCE	04/02/2025	2nd	02:00 PM to 05:15 PM
	ऐच्छिक विषय-3	326	ECONOMICS	01/02/2025	2nd	02:00 PM to 05:15 PM
अतिरिक्त विषय (Additional Subject)						

महाविद्यालय / +2 विद्यालय प्रधान का हस्ताक्षर
एवं मुहर

मोहर
परीक्षा नियंत्रक (30MA0)

परीक्षार्थी के लिए आवश्यक निर्देश

- यह मूल प्रवेश पत्र केवल जाँच परीक्षा (Sent-up Examination) में उपस्थित (Sent-up) छात्र/छात्रा के लिए ही मान्य है। जाँच परीक्षा में अनुत्तीर्ण अथवा अनुपस्थित छात्र/छात्रा के लिए यह मूल प्रवेश पत्र मान्य नहीं है।
- प्रथम पाली के परीक्षार्थी को परीक्षा प्रारम्भ होने के समय पूर्वाह्न 09:30 बजे से 30 मिनट पूर्व अर्थात् पूर्वाह्न 09:00 बजे तक तथा द्वितीय पाली के परीक्षार्थी को द्वितीय पाली की परीक्षा प्रारम्भ होने के समय अपराह्न 02:00 बजे से 30 मिनट पूर्व अर्थात् अपराह्न 01:30 बजे तक ही परीक्षा भवन में प्रवेश की अनुमति दी जाएगी। विलम्ब से आने वाले परीक्षार्थी को परीक्षा भवन में प्रवेश की अनुमति नहीं मिलेगी।
- परीक्षा भवन में जूता-मोजा पहन कर आना सर्वथा वर्जित है अन्यथा परीक्षा भवन में प्रवेश की अनुमति नहीं मिलेगी। परीक्षा केन्द्र में कैलकुलेटर, मोबाईल फोन, ब्लूटूथ ईयरफोन या अन्य इलेक्ट्रॉनिक गैजेट्स आदि लाना/प्रयोग करना वर्जित है। परीक्षार्थी परीक्षा भवन में प्रवेश पत्र एवं पेन के अलावा कुछ भी नहीं ले जायेंगे और निर्दिष्ट स्थान/सीट पर ही बैठेंगे।
- परीक्षार्थी को प्रत्येक विषय की परीक्षा के लिए एक ओ0एम0आर0 उत्तर पत्रक एवं एक उत्तरपुस्तिका मिलेगी, जिस पर परीक्षार्थी का विवरण अंकित रहेगा। परीक्षार्थी ओ0एम0आर0 उत्तर पत्रक एवं उत्तरपुस्तिका प्राप्त करने के उपरांत जाँच कर आश्चस्त हो लेंगे कि यह ओ0एम0आर0 उत्तर पत्रक एवं उत्तरपुस्तिका उन्हीं की है। अतिरिक्त ओ0एम0आर0 उत्तर पत्रक एवं उत्तरपुस्तिका नहीं दी जाएगी।
- परीक्षार्थी द्वारा उत्तरपुस्तिका के कवर पृष्ठ के बायीं भाग में केवल विषय का नाम एवं उत्तर देने का माध्यम अंकित किया जाएगा और जिस सेट कोड का प्रश्न पत्र उसे मिला है, उस प्रश्न पत्र सेट कोड को बॉक्स में अंकित करते हुए प्रश्न पत्र सेट कोड वाले गोलक को काले/नीले बॉल पेन से भरा जाएगा। उत्तरपुस्तिका के कवर पृष्ठ के दाहिने भाग में भी प्रश्न पत्र सेट कोड को बॉक्स में अंकित करते हुए प्रश्न पत्र सेट कोड वाले गोलक को भरा जाएगा एवं निर्दिष्ट स्थान में प्रश्न पत्र क्रमांक अंकित करते हुए अपना पूरा नाम एवं विषय का नाम अंकित कर परीक्षार्थी द्वारा अपना पूर्ण हस्ताक्षर किया जाएगा। उत्तरपुस्तिका के कवर पेज का मध्य भाग केवल परीक्षक के उपयोग के लिए है, अतः इस भाग में परीक्षार्थी द्वारा कुछ भी नहीं भरा जाएगा। ओ0एम0आर0 उत्तर पत्रक में भी परीक्षार्थी द्वारा निर्दिष्ट स्थान में प्रश्न पत्र क्रमांक, परीक्षा केन्द्र का नाम, अपना पूर्ण हस्ताक्षर तथा प्रश्न पत्र के सेट कोड को निर्दिष्ट बॉक्स में अंकित करते हुए प्रश्न पत्र सेट कोड वाले गोलक को काले/नीले बॉल पेन से भरा जायेगा।
- यदि उत्तरपुस्तिका में रफ कार्य करने की आवश्यकता हो, तो परीक्षार्थी उत्तरपुस्तिका के अन्तिम पृष्ठ पर रफ कार्य कर सकते हैं, परन्तु परीक्षोपरान्त परीक्षार्थी द्वारा उस रफ कार्य को काट/क्रॉस (x) कर देना अनिवार्य होगा।
- उपस्थित पत्रक (A एवं B) के यथा निर्दिष्ट स्थान में परीक्षार्थी द्वारा प्रत्येक विषय की परीक्षा में प्रश्न पत्र क्रमांक, ओ0एम0आर0 संख्या एवं उत्तरपुस्तिका संख्या तथा निर्धारित बॉक्स में प्रश्न पत्र सेट कोड अंकित किया जाएगा एवं प्रश्न पत्र सेट कोड वाले गोलक को काले/नीले बॉल पेन से भरते हुए अपना पूर्ण हस्ताक्षर किया जाएगा।
- परीक्षा कक्ष में एक-दूसरे से मदद लेने या देने, बातचीत करने अथवा किसी प्रकार का कदाचार अपनाने के अपराध में पकड़े गये परीक्षार्थी को परीक्षा से निष्कासित कर दिया जाएगा। उत्तरपुस्तिका एवं ओ0एम0आर0 उत्तर पत्रकों पर व्हाईटनर, इरेजर, नाखून, ब्लेड आदि का इस्तेमाल करना सर्वथा वर्जित है। ऐसा पाये जाने पर कदाचार का मामला मानते हुए परीक्षाफल अमान्य (Invalid) कर दिया जाएगा।
- परीक्षा प्रारम्भ होने से एक घण्टा के अंदर किसी भी परीक्षार्थी को परीक्षा केन्द्र से बाहर जाने की अनुमति नहीं होगी। वीक्षक को समर्पित ओ0एम0आर0 उत्तर पत्रक एवं उत्तरपुस्तिका परीक्षार्थी को पुनः नहीं लौटायी जाएगी।
- यदि किसी परीक्षार्थी के निर्गत प्रवेश पत्र में उसके किसी भी विवरण में शिक्षण संस्थान के प्रधान द्वारा अपने स्तर से सुधार/परिवर्तन कर दिया जाता है, तो उस सुधार को बिल्कुल मान्यता नहीं देते हुए केन्द्राधीक्षक द्वारा उस परीक्षार्थी को मात्र उसके प्रवेश पत्र, रौल शीट तथा उपस्थिति पत्र में अंकित विवरणों के आधार पर ही परीक्षा में सम्मिलित कराया जाएगा। साथ ही प्रवेश पत्र के मुद्रित विवरण में परिवर्तन करने वाले शिक्षण संस्थान के प्रधान के विरुद्ध नियमानुसार प्रशासनिक एवं कानूनी कार्रवाई की जाएगी।



बिहार विद्यालय परीक्षा समिति
BIHAR SCHOOL EXAMINATION BOARD
इंटरमीडिएट वार्षिक परीक्षा, 2025
INTERMEDIATE ANNUAL EXAMINATION, 2025
सैद्धान्तिक परीक्षा का प्रवेश-पत्र
Admit Card of Theory Examination

संकाय: कला
FACULTY: ARTS

BSEB UNIQUE Id:- 2232300340149
कॉलेज/+2 स्कूल का नाम A.N.D.COLLEGE, SHAHPURPATORI, SAMASTIPUR
परीक्षार्थी का नाम KOMAL KUMARI
माता का नाम PUTUL DEVI
पिता का नाम JADU PASWAN
वैवाहिक स्थिति Unmarried
परीक्षार्थी का आधार नं० 407858040629 दिव्यांग कोटि NO
सूचीकरण संख्या/वर्ष R-530340553-23 परीक्षार्थी की कोटि REGULAR
रौल कोड 53034 रौल क्रमांक 25030058 लिंग FEMALE
परीक्षा केंद्र का नाम MIDDLE SCHOOL SHAHPUR PATORY, SAMASTIPUR



Komal Kumari

सैद्धान्तिक वार्षिक परीक्षा के विषय (निर्धारित परीक्षा कार्यक्रम सहित)						
		विषय कोड (संख्यात्मक)	विषय का नाम	परीक्षा की तिथि	पाली	परीक्षा का समय
अनिवार्य विषय (Compulsory Subjects)	भाषा विषय-1	306	HINDI	06/02/2025	2nd	02:00 PM to 05:15 PM
	भाषा विषय-2	305	ENGLISH	07/02/2025	2nd	02:00 PM to 05:15 PM
ऐच्छिक विषय (Elective Subjects)	ऐच्छिक विषय-1	323	GEOGRAPHY	05/02/2025	2nd	02:00 PM to 05:15 PM
	ऐच्छिक विषय-2	324	PSYCHOLOGY	10/02/2025	2nd	02:00 PM to 05:15 PM
	ऐच्छिक विषय-3	325	SOCIOLOGY	13/02/2025	1st	09:30 AM to 12:45 PM
अतिरिक्त विषय (Additional Subject)						

महाविद्यालय / +2 विद्यालय प्रधान का हस्ताक्षर
एवं मुहर

(Signature)

परीक्षा नियंत्रक (30MA0)

परीक्षार्थी के लिए आवश्यक निर्देश

- यह मूल प्रवेश पत्र केवल जाँच परीक्षा (Sent-up Examination) में उपस्थित (Sent-up) छात्र/छात्रा के लिए ही मान्य है। जाँच परीक्षा में अनुत्तीर्ण अथवा अनुपस्थित छात्र/छात्रा के लिए यह मूल प्रवेश पत्र मान्य नहीं है।
- प्रथम पाली के परीक्षार्थी को परीक्षा प्रारम्भ होने के समय पूर्वाह्न 09:30 बजे से 30 मिनट पूर्व अर्थात् पूर्वाह्न 09:00 बजे तक तथा द्वितीय पाली के परीक्षार्थी को द्वितीय पाली की परीक्षा प्रारम्भ होने के समय अपराह्न 02:00 बजे से 30 मिनट पूर्व अर्थात् अपराह्न 01:30 बजे तक ही परीक्षा भवन में प्रवेश की अनुमति दी जाएगी। विलम्ब से आने वाले परीक्षार्थी को परीक्षा भवन में प्रवेश की अनुमति नहीं मिलेगी।
- परीक्षा भवन में जूता-मोजा पहन कर आना सर्वथा वर्जित है अन्यथा परीक्षा भवन में प्रवेश की अनुमति नहीं मिलेगी। परीक्षा केंद्र में कैलकुलेटर, मोबाईल फोन, ब्लूटूथ ईयरफोन या अन्य इलेक्ट्रॉनिक गैजेट्स आदि लाना/प्रयोग करना वर्जित है। परीक्षार्थी परीक्षा भवन में प्रवेश पत्र एवं पेन के अलावा कुछ भी नहीं ले जायेंगे और निर्दिष्ट स्थान/सीट पर ही बैठेंगे।
- परीक्षार्थी को प्रत्येक विषय की परीक्षा के लिए एक ओ0एम0आर0 उत्तर पत्रक एवं एक उत्तरपुस्तिका मिलेगी, जिस पर परीक्षार्थी का विवरण अंकित रहेगा। परीक्षार्थी ओ0एम0आर0 उत्तर पत्रक एवं उत्तरपुस्तिका प्राप्त करने के उपरांत जाँच कर आश्चस्त हो लेंगे कि यह ओ0एम0आर0 उत्तर पत्रक एवं उत्तरपुस्तिका उन्हीं की है। अतिरिक्त ओ0एम0आर0 उत्तर पत्रक एवं उत्तरपुस्तिका नहीं दी जाएगी।
- परीक्षार्थी द्वारा उत्तरपुस्तिका के कवर पृष्ठ के बायाँ भाग में केवल विषय का नाम एवं उत्तर देने का माध्यम अंकित किया जाएगा और जिस सेट कोड का प्रश्न पत्र उसे मिला है, उस प्रश्न पत्र सेट कोड को बॉक्स में अंकित करते हुए प्रश्न पत्र सेट कोड वाले गोलक को काले/नीले बॉल पेन से भरा जाएगा। उत्तरपुस्तिका के कवर पृष्ठ के दाहिने भाग में भी प्रश्न पत्र सेट कोड को बॉक्स में अंकित करते हुए प्रश्न पत्र सेट कोड वाले गोलक को भरा जाएगा एवं निर्दिष्ट स्थान में प्रश्न पत्र क्रमांक अंकित करते हुए अपना पूरा नाम एवं विषय का नाम अंकित कर परीक्षार्थी द्वारा अपना पूर्ण हस्ताक्षर किया जाएगा। उत्तरपुस्तिका के कवर पेज का मध्य भाग केवल परीक्षक के उपयोग के लिए है, अतः इस भाग में परीक्षार्थी द्वारा कुछ भी नहीं भरा जाएगा। ओ0एम0आर0 उत्तर पत्रक में भी परीक्षार्थी द्वारा निर्दिष्ट स्थान में प्रश्न पत्र क्रमांक, परीक्षा केंद्र का नाम, अपना पूर्ण हस्ताक्षर तथा प्रश्न पत्र के सेट कोड को निर्दिष्ट बॉक्स में अंकित करते हुए प्रश्न पत्र सेट कोड वाले गोलक को काले/नीले बॉल पेन से भरा जायेगा।
- यदि उत्तरपुस्तिका में रफ कार्य करने की आवश्यकता हो, तो परीक्षार्थी उत्तरपुस्तिका के अन्तिम पृष्ठ पर रफ कार्य कर सकते हैं, परन्तु परीक्षोपरान्त परीक्षार्थी द्वारा उस रफ कार्य को काट/क्रॉस (x) कर देना अनिवार्य होगा।
- उपस्थिति पत्रक (A एवं B) के यथा निर्दिष्ट स्थान में परीक्षार्थी द्वारा प्रत्येक विषय की परीक्षा में प्रश्न पत्र क्रमांक, ओ0एम0आर0 संख्या एवं उत्तरपुस्तिका संख्या तथा निर्धारित बॉक्स में प्रश्न पत्र सेट कोड अंकित किया जाएगा एवं प्रश्न पत्र सेट कोड वाले गोलके को काले/नीले बॉल पेन से भरते हुए अपना पूर्ण हस्ताक्षर किया जाएगा।
- परीक्षा कक्ष में एक-दूसरे से मदद लेने या देने, बातचीत करने अथवा किसी प्रकार का कदाचार अपनाने के अपराध में पकड़े गये परीक्षार्थी को परीक्षा से निष्कासित कर दिया जाएगा। उत्तरपुस्तिका एवं ओ0एम0आर0 उत्तर पत्रकों पर व्हाईटनर, इरेजर, नाखून, ब्लेड आदि का इस्तेमाल करना सर्वथा वर्जित है। ऐसा पाये जाने पर कदाचार का मामला मानते हुए परीक्षाफल अमान्य (Invalid) कर दिया जाएगा।
- परीक्षा प्रारम्भ होने से एक घण्टा के अंदर किसी भी परीक्षार्थी को परीक्षा केंद्र से बाहर जाने की अनुमति नहीं होगी। वीक्षक को समर्पित ओ0एम0आर0 उत्तर पत्रक एवं उत्तरपुस्तिका परीक्षार्थी को पुनः नहीं लौटायी जाएगी।
- यदि किसी परीक्षार्थी के निर्गत प्रवेश पत्र में उसके किसी भी विवरण में शिक्षण संस्थान के प्रधान द्वारा अपने स्तर से सुधार/परिवर्तन कर दिया जाता है, तो उस सुधार को बिल्कुल मान्यता नहीं देते हुए केन्द्राधीक्षक द्वारा उस परीक्षार्थी को मात्र उसके प्रवेश पत्र, रोल शीट तथा उपस्थिति पत्र में अंकित विवरणों के आधार पर ही परीक्षा में सम्मिलित कराया जाएगा। साथ ही प्रवेश पत्र के मुद्रित विवरण में परिवर्तन करने वाले शिक्षण संस्थान के प्रधान के विरुद्ध नियमानुसार प्रशासनिक एवं कानूनी कार्रवाई की जाएगी।



बिहार विद्यालय परीक्षा समिति
BIHAR SCHOOL EXAMINATION BOARD
इंटरमीडिएट वार्षिक परीक्षा, 2025
INTERMEDIATE ANNUAL EXAMINATION, 2025
सैद्धान्तिक परीक्षा का प्रवेश-पत्र
Admit Card of Theory Examination

संकाय: कला
FACULTY: ARTS

BSEB UNIQUE Id:- 2232300340366
कॉलेज/+2 स्कूल का नाम A.N.D.COLLEGE, SHAHPURPATORI, SAMASTIPUR
परीक्षार्थी का नाम SHALNI KUMARI
माता का नाम MAYA JAISWAL
पिता का नाम OM PRAKASH CHAUDHARY
वैवाहिक स्थिति Unmarried
परीक्षार्थी का आधार नं० 284241046757 दिव्यांग कोटि NO
सूचीकरण संख्या/वर्ष R-530340659-23 परीक्षार्थी की कोटि REGULAR
रौल कोड 53034 रौल क्रमांक 25030090 लिंग FEMALE
परीक्षा केंद्र का नाम MIDDLE SCHOOL SHAHPUR PATORY, SAMASTIPUR



सैद्धान्तिक वार्षिक परीक्षा के विषय (निर्धारित परीक्षा कार्यक्रम सहित)						
		विषय कोड (संख्यात्मक)	विषय का नाम	परीक्षा की तिथि	पाली	परीक्षा का समय
अनिवार्य विषय (Compulsory Subjects)	भाषा विषय-1	306	HINDI	06/02/2025	2nd	02:00 PM to 05:15 PM
	भाषा विषय-2	305	ENGLISH	07/02/2025	2nd	02:00 PM to 05:15 PM
ऐच्छिक विषय (Elective Subjects)	ऐच्छिक विषय-1	320	PHILOSOPHY	01/02/2025	1st	09:30 AM to 12:45 PM
	ऐच्छिक विषय-2	321	HISTORY	08/02/2025	2nd	02:00 PM to 05:15 PM
	ऐच्छिक विषय-3	323	GEOGRAPHY	05/02/2025	2nd	02:00 PM to 05:15 PM
अतिरिक्त विषय (Additional Subject)		322	POLITICAL SCIENCE	04/02/2025	2nd	02:00 PM to 05:15 PM

महाविद्यालय / +2 विद्यालय प्रधान का हस्ताक्षर
एवं मुहर

परीक्षा नियंत्रक (30MA0)

परीक्षार्थी के लिए आवश्यक निर्देश

- यह मूल प्रवेश पत्र केवल जाँच परीक्षा (Sent-up Examination) में उपस्थित (Sent-up) छात्र/छात्रा के लिए ही मान्य है। जाँच परीक्षा में अनुत्तीर्ण अथवा अनुपस्थित छात्र/छात्रा के लिए यह मूल प्रवेश पत्र मान्य नहीं है।
- प्रथम पाली के परीक्षार्थी को परीक्षा प्रारम्भ होने के समय पूर्वाह्न 09:30 बजे से 30 मिनट पूर्व अर्थात् पूर्वाह्न 09:00 बजे तक तथा द्वितीय पाली के परीक्षार्थी को द्वितीय पाली की परीक्षा प्रारम्भ होने के समय अपराह्न 02:00 बजे से 30 मिनट पूर्व अर्थात् अपराह्न 01:30 बजे तक ही परीक्षा भवन में प्रवेश की अनुमति दी जाएगी। विलम्ब से आने वाले परीक्षार्थी को परीक्षा भवन में प्रवेश की अनुमति नहीं मिलेगी।
- परीक्षा भवन में जूता-मोजा पहन कर आना सर्वथा वर्जित है अन्यथा परीक्षा भवन में प्रवेश की अनुमति नहीं मिलेगी। परीक्षा केन्द्र में कैलकुलेटर, मोबाईल फोन, ब्लूटूथ ईयरफोन या अन्य इलेक्ट्रॉनिक गैजेट्स आदि लाना/प्रयोग करना वर्जित है। परीक्षार्थी परीक्षा भवन में प्रवेश पत्र एवं पेन के अलावा कुछ भी नहीं ले जायेंगे और निर्दिष्ट स्थान/सीट पर ही बैठेंगे।
- परीक्षार्थी को प्रत्येक विषय की परीक्षा के लिए एक ओ0एम0आर0 उत्तर पत्रक एवं एक उत्तरपुस्तिका मिलेगी, जिस पर परीक्षार्थी का विवरण अंकित रहेगा। परीक्षार्थी ओ0एम0आर0 उत्तर पत्रक एवं उत्तरपुस्तिका प्राप्त करने के उपरांत जाँच कर आश्चस्त हो लेंगे कि यह ओ0एम0आर0 उत्तर पत्रक एवं उत्तरपुस्तिका उन्हीं की है। अतिरिक्त ओ0एम0आर0 उत्तर पत्रक एवं उत्तरपुस्तिका नहीं दी जाएगी।
- परीक्षार्थी द्वारा उत्तरपुस्तिका के कवर पृष्ठ के बायीं भाग में केवल विषय का नाम एवं उत्तर देने का माध्यम अंकित किया जाएगा और जिस सेट कोड का प्रश्न पत्र उसे मिला है, उस प्रश्न पत्र सेट कोड को बॉक्स में अंकित करते हुए प्रश्न पत्र सेट कोड वाले गोलक को काले/नीले बॉल पेन से भरा जाएगा। उत्तरपुस्तिका के कवर पृष्ठ के दाहिने भाग में भी प्रश्न पत्र सेट कोड को बॉक्स में अंकित करते हुए प्रश्न पत्र सेट कोड वाले गोलक को भरा जाएगा एवं निर्दिष्ट स्थान में प्रश्न पत्र क्रमांक अंकित करते हुए अपना पूरा नाम एवं विषय का नाम अंकित कर परीक्षार्थी द्वारा अपना पूर्ण हस्ताक्षर किया जाएगा। उत्तरपुस्तिका के कवर पेज का मध्य भाग केवल परीक्षक के उपयोग के लिए है, अतः इस भाग में परीक्षार्थी द्वारा कुछ भी नहीं भरा जाएगा। ओ0एम0आर0 उत्तर पत्रक में भी परीक्षार्थी द्वारा निर्दिष्ट स्थान में प्रश्न पत्र क्रमांक, परीक्षा केन्द्र का नाम, अपना पूर्ण हस्ताक्षर तथा प्रश्न पत्र के सेट कोड को निर्दिष्ट बॉक्स में अंकित करते हुए प्रश्न पत्र सेट कोड वाले गोलक को काले/नीले बॉल पेन से भरा जायेगा।
- यदि उत्तरपुस्तिका में रफ कार्य करने की आवश्यकता हो, तो परीक्षार्थी उत्तरपुस्तिका के अन्तिम पृष्ठ पर रफ कार्य कर सकते हैं, परन्तु परीक्षोपरान्त परीक्षार्थी द्वारा उस रफ कार्य को काट/क्रॉस (x) कर देना अनिवार्य होगा।
- उपस्थित पत्रक (A एवं B) के यथा निर्दिष्ट स्थान में परीक्षार्थी द्वारा प्रत्येक विषय की परीक्षा में प्रश्न पत्र क्रमांक, ओ0एम0आर0 संख्या एवं उत्तरपुस्तिका संख्या तथा निर्धारित बॉक्स में प्रश्न पत्र सेट कोड अंकित किया जाएगा एवं प्रश्न पत्र सेट कोड वाले गोलके को काले/नीले बॉल पेन से भरते हुए अपना पूर्ण हस्ताक्षर किया जाएगा।
- परीक्षा कक्ष में एक-दूसरे से मदद लेने या देने, बातचीत करने अथवा किसी प्रकार का कदाचार अपनाने के अपराध में पकड़े गये परीक्षार्थी को परीक्षा से निष्कासित कर दिया जाएगा। उत्तरपुस्तिका एवं ओ0एम0आर0 उत्तर पत्रकों पर व्हाईटनर, इरेजर, नाखून, ब्लेड आदि का इस्तेमाल करना सर्वथा वर्जित है। ऐसा पाये जाने पर कदाचार का मामला मानते हुए परीक्षाफल अमान्य (Invalid) कर दिया जाएगा।
- परीक्षा प्रारम्भ होने से एक घण्टा के अंदर किसी भी परीक्षार्थी को परीक्षा केन्द्र से बाहर जाने की अनुमति नहीं होगी। वीक्षक को समर्पित ओ0एम0आर0 उत्तर पत्रक एवं उत्तरपुस्तिका परीक्षार्थी को पुनः नहीं लौटायी जाएगी।
- यदि किसी परीक्षार्थी के निर्गत प्रवेश पत्र में उसके किसी भी विवरण में शिक्षण संस्थान के प्रधान द्वारा अपने स्तर से सुधार/परिवर्तन कर दिया जाता है, तो उस सुधार को बिल्कुल मान्यता नहीं देते हुए केन्द्राधीक्षक द्वारा उस परीक्षार्थी को मात्र उसके प्रवेश पत्र, रोल शीट तथा उपस्थिति पत्र में अंकित विवरणों के आधार पर ही परीक्षा में सम्मिलित कराया जाएगा। साथ ही प्रवेश पत्र के मुद्रित विवरण में परिवर्तन करने वाले शिक्षण संस्थान के प्रधान के विरुद्ध नियमानुसार प्रशासनिक एवं कानूनी कार्रवाई की जाएगी।



बिहार विद्यालय परीक्षा समिति
BIHAR SCHOOL EXAMINATION BOARD
इंटरमीडिएट वार्षिक परीक्षा, 2025
INTERMEDIATE ANNUAL EXAMINATION, 2025
सैद्धान्तिक परीक्षा का प्रवेश-पत्र
Admit Card of Theory Examination

संकाय: कला
FACULTY: ARTS

BSEB UNIQUE Id:- 2232300340370
कॉलेज/+2 स्कूल का नाम A.N.D.COLLEGE, SHAHPURPATORI, SAMASTIPUR
परीक्षार्थी का नाम SHILPI BHARTI
माता का नाम BABITA DEVI
पिता का नाम SHAMBHU SAH
वैवाहिक स्थिति Unmarried
परीक्षार्थी का आधार नं० 611328940127 दिव्यांग कोटि NO
सूचीकरण संख्या/वर्ष R-530340661-23 परीक्षार्थी की कोटि REGULAR
रौल कोड 53034 रौल क्रमांक 25030138 लिंग FEMALE
परीक्षा केंद्र का नाम MIDDLE SCHOOL SHAHPUR PATORY, SAMASTIPUR



Shilpi Bharti

सैद्धान्तिक वार्षिक परीक्षा के विषय (निर्धारित परीक्षा कार्यक्रम सहित)						
		विषय कोड (संख्यात्मक)	विषय का नाम	परीक्षा की तिथि	पाली	परीक्षा का समय
अनिवार्य विषय (Compulsory Subjects)	भाषा विषय-1	306	HINDI	06/02/2025	2nd	02:00 PM to 05:15 PM
	भाषा विषय-2	305	ENGLISH	07/02/2025	2nd	02:00 PM to 05:15 PM
ऐच्छिक विषय (Elective Subjects)	ऐच्छिक विषय-1	321	HISTORY	08/02/2025	2nd	02:00 PM to 05:15 PM
	ऐच्छिक विषय-2	322	POLITICAL SCIENCE	04/02/2025	2nd	02:00 PM to 05:15 PM
	ऐच्छिक विषय-3	323	GEOGRAPHY	05/02/2025	2nd	02:00 PM to 05:15 PM
अतिरिक्त विषय (Additional Subject)						

महाविद्यालय / +2 विद्यालय प्रधान का हस्ताक्षर
एवं मुहर

(Signature)

परीक्षा नियंत्रक (30MA0)

परीक्षार्थी के लिए आवश्यक निर्देश

- यह मूल प्रवेश पत्र केवल जाँच परीक्षा (Sent-up Examination) में उपस्थित (Sent-up) छात्र/छात्रा के लिए ही मान्य है। जाँच परीक्षा में अनुत्तीर्ण अथवा अनुपस्थित छात्र/छात्रा के लिए यह मूल प्रवेश पत्र मान्य नहीं है।
- प्रथम पाली के परीक्षार्थी को परीक्षा प्रारम्भ होने के समय पूर्वाह्न 09:30 बजे से 30 मिनट पूर्व अर्थात् पूर्वाह्न 09:00 बजे तक तथा द्वितीय पाली के परीक्षार्थी को द्वितीय पाली की परीक्षा प्रारम्भ होने के समय अपराह्न 02:00 बजे से 30 मिनट पूर्व अर्थात् अपराह्न 01:30 बजे तक ही परीक्षा भवन में प्रवेश की अनुमति दी जाएगी। विलम्ब से आने वाले परीक्षार्थी को परीक्षा भवन में प्रवेश की अनुमति नहीं मिलेगी।
- परीक्षा भवन में जूता-मोजा पहन कर आना सर्वथा वर्जित है अन्यथा परीक्षा भवन में प्रवेश की अनुमति नहीं मिलेगी। परीक्षा केन्द्र में कैलकुलेटर, मोबाईल फोन, ब्लूटूथ ईयरफोन या अन्य इलेक्ट्रॉनिक गैजेट्स आदि लाना/प्रयोग करना वर्जित है। परीक्षार्थी परीक्षा भवन में प्रवेश पत्र एवं पेन के अलावा कुछ भी नहीं ले जायेंगे और निर्दिष्ट स्थान/सीट पर ही बैठेंगे।
- परीक्षार्थी को प्रत्येक विषय की परीक्षा के लिए एक ओ0एम0आर0 उत्तर पत्रक एवं एक उत्तरपुस्तिका मिलेगी, जिस पर परीक्षार्थी का विवरण अंकित रहेगा। परीक्षार्थी ओ0एम0आर0 उत्तर पत्रक एवं उत्तरपुस्तिका प्राप्त करने के उपरांत जाँच कर आश्चस्त हो लेंगे कि यह ओ0एम0आर0 उत्तर पत्रक एवं उत्तरपुस्तिका उन्हीं की है। अतिरिक्त ओ0एम0आर0 उत्तर पत्रक एवं उत्तरपुस्तिका नहीं दी जाएगी।
- परीक्षार्थी द्वारा उत्तरपुस्तिका के कवर पृष्ठ के बायीं भाग में केवल विषय का नाम एवं उत्तर देने का माध्यम अंकित किया जाएगा और जिस सेट कोड का प्रश्न पत्र उसे मिला है, उस प्रश्न पत्र सेट कोड को बॉक्स में अंकित करते हुए प्रश्न पत्र सेट कोड वाले गोलक को काले/नीले बॉल पेन से भरा जाएगा। उत्तरपुस्तिका के कवर पृष्ठ के दाहिने भाग में भी प्रश्न पत्र सेट कोड को बॉक्स में अंकित करते हुए प्रश्न पत्र सेट कोड वाले गोलक को भरा जाएगा एवं निर्दिष्ट स्थान में प्रश्न पत्र क्रमांक अंकित करते हुए अपना पूरा नाम एवं विषय का नाम अंकित कर परीक्षार्थी द्वारा अपना पूर्ण हस्ताक्षर किया जाएगा। उत्तरपुस्तिका के कवर पेज का मध्य भाग केवल परीक्षक के उपयोग के लिए है, अतः इस भाग में परीक्षार्थी द्वारा कुछ भी नहीं भरा जाएगा। ओ0एम0आर0 उत्तर पत्रक में भी परीक्षार्थी द्वारा निर्दिष्ट स्थान में प्रश्न पत्र क्रमांक, परीक्षा केन्द्र का नाम, अपना पूर्ण हस्ताक्षर तथा प्रश्न पत्र के सेट कोड को निर्दिष्ट बॉक्स में अंकित करते हुए प्रश्न पत्र सेट कोड वाले गोलक को काले/नीले बॉल पेन से भरा जायेगा।
- यदि उत्तरपुस्तिका में रफ कार्य करने की आवश्यकता हो, तो परीक्षार्थी उत्तरपुस्तिका के अन्तिम पृष्ठ पर रफ कार्य कर सकते हैं, परन्तु परीक्षोपरान्त परीक्षार्थी द्वारा उस रफ कार्य को काट/क्रॉस (x) कर देना अनिवार्य होगा।
- उपस्थिति पत्रक (A एवं B) के यथा निर्दिष्ट स्थान में परीक्षार्थी द्वारा प्रत्येक विषय की परीक्षा में प्रश्न पत्र क्रमांक, ओ0एम0आर0 संख्या एवं उत्तरपुस्तिका संख्या तथा निर्धारित बॉक्स में प्रश्न पत्र सेट कोड अंकित किया जाएगा एवं प्रश्न पत्र सेट कोड वाले गोलके को काले/नीले बॉल पेन से भरते हुए अपना पूर्ण हस्ताक्षर किया जाएगा।
- परीक्षा कक्ष में एक-दूसरे से मदद लेने या देने, बातचीत करने अथवा किसी प्रकार का कदाचार अपनाने के अपराध में पकड़े गये परीक्षार्थी को परीक्षा से निष्कासित कर दिया जाएगा। उत्तरपुस्तिका एवं ओ0एम0आर0 उत्तर पत्रकों पर व्हाईटनर, इरेजर, नाखून, ब्लेड आदि का इस्तेमाल करना सर्वथा वर्जित है। ऐसा पाये जाने पर कदाचार का मामला मानते हुए परीक्षाफल अमान्य (Invalid) कर दिया जाएगा।
- परीक्षा प्रारम्भ होने से एक घण्टा के अंदर किसी भी परीक्षार्थी को परीक्षा केन्द्र से बाहर जाने की अनुमति नहीं होगी। वीक्षक को समर्पित ओ0एम0आर0 उत्तर पत्रक एवं उत्तरपुस्तिका परीक्षार्थी को पुनः नहीं लौटायी जाएगी।
- यदि किसी परीक्षार्थी के निर्गत प्रवेश पत्र में उसके किसी भी विवरण में शिक्षण संस्थान के प्रधान द्वारा अपने स्तर से सुधार/परिवर्तन कर दिया जाता है, तो उस सुधार को बिल्कुल मान्यता नहीं देते हुए केन्द्राधीक्षक द्वारा उस परीक्षार्थी को मात्र उसके प्रवेश पत्र, रोल शीट तथा उपस्थिति पत्र में अंकित विवरणों के आधार पर ही परीक्षा में सम्मिलित कराया जाएगा। साथ ही प्रवेश पत्र के मुद्रित विवरण में परिवर्तन करने वाले शिक्षण संस्थान के प्रधान के विरुद्ध नियमानुसार प्रशासनिक एवं कानूनी कार्रवाई की जाएगी।



बिहार विद्यालय परीक्षा समिति
BIHAR SCHOOL EXAMINATION BOARD
इंटरमीडिएट वार्षिक परीक्षा, 2025
INTERMEDIATE ANNUAL EXAMINATION, 2025
सैद्धान्तिक परीक्षा का प्रवेश-पत्र
Admit Card of Theory Examination

संकाय: कला
FACULTY: ARTS

BSEB UNIQUE Id:- 2232300340107
कॉलेज/+2 स्कूल का नाम A.N.D.COLLEGE, SHAHPURPATORI, SAMASTIPUR
परीक्षार्थी का नाम HEENA KUMARI
माता का नाम RINA DEVI
पिता का नाम RANJAN RAM
वैवाहिक स्थिति Unmarried
परीक्षार्थी का आधार नं० 936467391174 दिव्यांग कोटि NO
सूचीकरण संख्या/वर्ष R-530340535-23 परीक्षार्थी की कोटि REGULAR
रौल कोड 53034 रौल क्रमांक 25030062 लिंग FEMALE
परीक्षा केंद्र का नाम MIDDLE SCHOOL SHAHPUR PATORY, SAMASTIPUR



हीना कुमारी

सैद्धान्तिक वार्षिक परीक्षा के विषय (निर्धारित परीक्षा कार्यक्रम सहित)						
		विषय कोड (संख्यात्मक)	विषय का नाम	परीक्षा की तिथि	पाली	परीक्षा का समय
अनिवार्य विषय (Compulsory Subjects)	भाषा विषय-1	306	HINDI	06/02/2025	2nd	02:00 PM to 05:15 PM
	भाषा विषय-2	305	ENGLISH	07/02/2025	2nd	02:00 PM to 05:15 PM
ऐच्छिक विषय (Elective Subjects)	ऐच्छिक विषय-1	321	HISTORY	08/02/2025	2nd	02:00 PM to 05:15 PM
	ऐच्छिक विषय-2	322	POLITICAL SCIENCE	04/02/2025	2nd	02:00 PM to 05:15 PM
	ऐच्छिक विषय-3	323	GEOGRAPHY	05/02/2025	2nd	02:00 PM to 05:15 PM
अतिरिक्त विषय (Additional Subject)						

महाविद्यालय / +2 विद्यालय प्रधान का हस्ताक्षर
एवं मुहर

परीक्षा नियंत्रक (30MA0)

परीक्षार्थी के लिए आवश्यक निर्देश

- यह मूल प्रवेश पत्र केवल जाँच परीक्षा (Sent-up Examination) में उत्प्रेषित (Sent-up) छात्र/छात्रा के लिए ही मान्य है। जाँच परीक्षा में अनुत्तीर्ण अथवा अनुपस्थित छात्र/छात्रा के लिए यह मूल प्रवेश पत्र मान्य नहीं है।
- प्रथम पाली के परीक्षार्थी को परीक्षा प्रारम्भ होने के समय पूर्वाह्न 09:30 बजे से 30 मिनट पूर्व अर्थात् पूर्वाह्न 09:00 बजे तक तथा द्वितीय पाली के परीक्षार्थी को द्वितीय पाली की परीक्षा प्रारम्भ होने के समय अपराह्न 02:00 बजे से 30 मिनट पूर्व अर्थात् अपराह्न 01:30 बजे तक ही परीक्षा भवन में प्रवेश की अनुमति दी जाएगी। विलम्ब से आने वाले परीक्षार्थी को परीक्षा भवन में प्रवेश की अनुमति नहीं मिलेगी।
- परीक्षा भवन में जूता-मोजा पहन कर आना सर्वथा वर्जित है अन्यथा परीक्षा भवन में प्रवेश की अनुमति नहीं मिलेगी। परीक्षा केन्द्र में कैलकुलेटर, मोबाईल फोन, ब्लूटूथ ईयरफोन या अन्य इलेक्ट्रॉनिक गैजेट्स आदि लाना/प्रयोग करना वर्जित है। परीक्षार्थी परीक्षा भवन में प्रवेश पत्र एवं पेन के अलावा कुछ भी नहीं ले जायेंगे और निर्दिष्ट स्थान/सीट पर ही बैठेंगे।
- परीक्षार्थी को प्रत्येक विषय की परीक्षा के लिए एक ओ0एम0आर0 उत्तर पत्रक एवं एक उत्तरपुस्तिका मिलेगी, जिस पर परीक्षार्थी का विवरण अंकित रहेगा। परीक्षार्थी ओ0एम0आर0 उत्तर पत्रक एवं उत्तरपुस्तिका प्राप्त करने के उपरांत जाँच कर आश्रय हो लेंगे कि यह ओ0एम0आर0 उत्तर पत्रक एवं उत्तरपुस्तिका उन्हीं की है। अतिरिक्त ओ0एम0आर0 उत्तर पत्रक एवं उत्तरपुस्तिका नहीं दी जाएगी।
- परीक्षार्थी द्वारा उत्तरपुस्तिका के कवर पृष्ठ के बायीं भाग में केवल विषय का नाम एवं उत्तर देने का माध्यम अंकित किया जाएगा और जिस सेट कोड का प्रश्न पत्र उसे मिला है, उस प्रश्न पत्र सेट कोड को बॉक्स में अंकित करते हुए प्रश्न पत्र सेट कोड वाले गोलक को काले/नीले बॉल पेन से भरा जाएगा। उत्तरपुस्तिका के कवर पृष्ठ के दाहिने भाग में भी प्रश्न पत्र सेट कोड को बॉक्स में अंकित करते हुए प्रश्न पत्र सेट कोड वाले गोलक को भरा जाएगा एवं निर्दिष्ट स्थान में प्रश्न पत्र क्रमांक अंकित करते हुए अपना पूरा नाम एवं विषय का नाम अंकित कर परीक्षार्थी द्वारा अपना पूर्ण हस्ताक्षर किया जाएगा। उत्तरपुस्तिका के कवर पेज का मध्य भाग केवल परीक्षक के उपयोग के लिए है, अतः इस भाग में परीक्षार्थी द्वारा कुछ भी नहीं भरा जाएगा। ओ0एम0आर0 उत्तर पत्रक में भी परीक्षार्थी द्वारा निर्दिष्ट स्थान में प्रश्न पत्र क्रमांक, परीक्षा केन्द्र का नाम, अपना पूर्ण हस्ताक्षर तथा प्रश्न पत्र के सेट कोड को निर्दिष्ट बॉक्स में अंकित करते हुए प्रश्न पत्र सेट कोड वाले गोलक को काले/नीले बॉल पेन से भरा जायेगा।
- यदि उत्तरपुस्तिका में रफ कार्य करने की आवश्यकता हो, तो परीक्षार्थी उत्तरपुस्तिका के अन्तिम पृष्ठ पर रफ कार्य कर सकते हैं, परन्तु परीक्षोपरान्त परीक्षार्थी द्वारा उस रफ कार्य को काट/क्रॉस (x) कर देना अनिवार्य होगा।
- उपस्थिति पत्रक (A एवं B) के यथा निर्दिष्ट स्थान में परीक्षार्थी द्वारा प्रत्येक विषय की परीक्षा में प्रश्न पत्र क्रमांक, ओ0एम0आर0 संख्या एवं उत्तरपुस्तिका संख्या तथा निर्धारित बॉक्स में प्रश्न पत्र सेट कोड अंकित किया जाएगा एवं प्रश्न पत्र सेट कोड वाले गोलके को काले/नीले बॉल पेन से भरते हुए अपना पूर्ण हस्ताक्षर किया जाएगा।
- परीक्षा कक्ष में एक-दूसरे से मदद लेने या देने, बातचीत करने अथवा किसी प्रकार का कदाचार अपनाने के अपराध में पकड़े गये परीक्षार्थी को परीक्षा से निष्कासित कर दिया जाएगा। उत्तरपुस्तिका एवं ओ0एम0आर0 उत्तर पत्रकों पर व्हाईटनर, इरेजर, नाखून, ब्लेड आदि का इस्तेमाल करना सर्वथा वर्जित है। ऐसा पाये जाने पर कदाचार का मामला मानते हुए परीक्षाफल अमान्य (Invalid) कर दिया जाएगा।
- परीक्षा प्रारम्भ होने से एक घण्टा के अंदर किसी भी परीक्षार्थी को परीक्षा केन्द्र से बाहर जाने की अनुमति नहीं होगी। वीक्षक को समर्पित ओ0एम0आर0 उत्तर पत्रक एवं उत्तरपुस्तिका परीक्षार्थी को पुनः नहीं लौटायी जाएगी।
- यदि किसी परीक्षार्थी के निर्गत प्रवेश पत्र में उसके किसी भी विवरण में शिक्षण संस्थान के प्रधान द्वारा अपने स्तर से सुधार/परिवर्तन कर दिया जाता है, तो उस सुधार को बिल्कुल मान्यता नहीं देते हुए केन्द्राधीक्षक द्वारा उस परीक्षार्थी को मात्र उसके प्रवेश पत्र, रोल शीट तथा उपस्थिति पत्र में अंकित विवरणों के आधार पर ही परीक्षा में सम्मिलित कराया जाएगा। साथ ही प्रवेश पत्र के मुद्रित विवरण में परिवर्तन करने वाले शिक्षण संस्थान के प्रधान के विरुद्ध नियमानुसार प्रशासनिक एवं कानूनी कार्रवाई की जाएगी।



बिहार विद्यालय परीक्षा समिति
BIHAR SCHOOL EXAMINATION BOARD
इंटरमीडिएट वार्षिक परीक्षा, 2025
INTERMEDIATE ANNUAL EXAMINATION, 2025
सैद्धान्तिक परीक्षा का प्रवेश-पत्र
Admit Card of Theory Examination

संकाय: कला
FACULTY: ARTS

BSEB UNIQUE Id:- 2232300340287
कॉलेज/+2 स्कूल का नाम A.N.D.COLLEGE, SHAHPURPATORI, SAMASTIPUR
परीक्षार्थी का नाम RAKHI KUMARI
माता का नाम REENA DEVI
पिता का नाम DINESH SAH
वैवाहिक स्थिति Unmarried
परीक्षार्थी का आधार नं० 465182446086 दिव्यांग कोटि NO
सूचीकरण संख्या/वर्ष R-530340623-23 परीक्षार्थी की कोटि REGULAR
रौल कोड 53034 रौल क्रमांक 25030023 लिंग FEMALE
परीक्षा केंद्र का नाम MIDDLE SCHOOL SHAHPUR PATORY, SAMASTIPUR



Rakhi Kumari

सैद्धान्तिक वार्षिक परीक्षा के विषय (निर्धारित परीक्षा कार्यक्रम सहित)						
		विषय कोड (संख्यात्मक)	विषय का नाम	परीक्षा की तिथि	पाली	परीक्षा का समय
अनिवार्य विषय (Compulsory Subjects)	भाषा विषय-1	306	HINDI	06/02/2025	2nd	02:00 PM to 05:15 PM
	भाषा विषय-2	305	ENGLISH	07/02/2025	2nd	02:00 PM to 05:15 PM
ऐच्छिक विषय (Elective Subjects)	ऐच्छिक विषय-1	321	HISTORY	08/02/2025	2nd	02:00 PM to 05:15 PM
	ऐच्छिक विषय-2	322	POLITICAL SCIENCE	04/02/2025	2nd	02:00 PM to 05:15 PM
	ऐच्छिक विषय-3	323	GEOGRAPHY	05/02/2025	2nd	02:00 PM to 05:15 PM
अतिरिक्त विषय (Additional Subject)						

मोहर

महाविद्यालय / +2 विद्यालय प्रधान का हस्ताक्षर
एवं मुहर

परीक्षा नियंत्रक (30MA0)

परीक्षार्थी के लिए आवश्यक निर्देश

- यह मूल प्रवेश पत्र केवल जाँच परीक्षा (Sent-up Examination) में उपस्थित (Sent-up) छात्र/छात्रा के लिए ही मान्य है। जाँच परीक्षा में अनुत्तीर्ण अथवा अनुपस्थित छात्र/छात्रा के लिए यह मूल प्रवेश पत्र मान्य नहीं है।
- प्रथम पाली के परीक्षार्थी को परीक्षा प्रारम्भ होने के समय पूर्वाह्न 09:30 बजे से 30 मिनट पूर्व अर्थात् पूर्वाह्न 09:00 बजे तक तथा द्वितीय पाली के परीक्षार्थी को द्वितीय पाली की परीक्षा प्रारम्भ होने के समय अपराह्न 02:00 बजे से 30 मिनट पूर्व अर्थात् अपराह्न 01:30 बजे तक ही परीक्षा भवन में प्रवेश की अनुमति दी जाएगी। विलम्ब से आने वाले परीक्षार्थी को परीक्षा भवन में प्रवेश की अनुमति नहीं मिलेगी।
- परीक्षा भवन में जूता-मोजा पहन कर आना सर्वथा वर्जित है अन्यथा परीक्षा भवन में प्रवेश की अनुमति नहीं मिलेगी। परीक्षा केन्द्र में कैलकुलेटर, मोबाईल फोन, ब्लूटूथ ईयरफोन या अन्य इलेक्ट्रॉनिक गैजेट्स आदि लाना/प्रयोग करना वर्जित है। परीक्षार्थी परीक्षा भवन में प्रवेश पत्र एवं पेन के अलावा कुछ भी नहीं ले जायेंगे और निर्दिष्ट स्थान/सीट पर ही बैठेंगे।
- परीक्षार्थी को प्रत्येक विषय की परीक्षा के लिए एक ओ0एम0आर0 उत्तर पत्रक एवं एक उत्तरपुस्तिका मिलेगी, जिस पर परीक्षार्थी का विवरण अंकित रहेगा। परीक्षार्थी ओ0एम0आर0 उत्तर पत्रक एवं उत्तरपुस्तिका प्राप्त करने के उपरांत जाँच कर आश्चस्त हो लेंगे कि यह ओ0एम0आर0 उत्तर पत्रक एवं उत्तरपुस्तिका उन्हीं की है। अतिरिक्त ओ0एम0आर0 उत्तर पत्रक एवं उत्तरपुस्तिका नहीं दी जाएगी।
- परीक्षार्थी द्वारा उत्तरपुस्तिका के कवर पृष्ठ के बायाँ भाग में केवल विषय का नाम एवं उत्तर देने का माध्यम अंकित किया जाएगा और जिस सेट कोड का प्रश्न पत्र उसे मिला है, उस प्रश्न पत्र सेट कोड को बॉक्स में अंकित करते हुए प्रश्न पत्र सेट कोड वाले गोलक को काले/नीले बॉल पेन से भरा जाएगा। उत्तरपुस्तिका के कवर पृष्ठ के दाहिने भाग में भी प्रश्न पत्र सेट कोड को बॉक्स में अंकित करते हुए प्रश्न पत्र सेट कोड वाले गोलक को भरा जाएगा एवं निर्दिष्ट स्थान में प्रश्न पत्र क्रमांक अंकित करते हुए अपना पूरा नाम एवं विषय का नाम अंकित कर परीक्षार्थी द्वारा अपना पूर्ण हस्ताक्षर किया जाएगा। उत्तरपुस्तिका के कवर पेज का मध्य भाग केवल परीक्षक के उपयोग के लिए है, अतः इस भाग में परीक्षार्थी द्वारा कुछ भी नहीं भरा जाएगा। ओ0एम0आर0 उत्तर पत्रक में भी परीक्षार्थी द्वारा निर्दिष्ट स्थान में प्रश्न पत्र क्रमांक, परीक्षा केन्द्र का नाम, अपना पूर्ण हस्ताक्षर तथा प्रश्न पत्र के सेट कोड को निर्दिष्ट बॉक्स में अंकित करते हुए प्रश्न पत्र सेट कोड वाले गोलक को काले/नीले बॉल पेन से भरा जायेगा।
- यदि उत्तरपुस्तिका में रफ कार्य करने की आवश्यकता हो, तो परीक्षार्थी उत्तरपुस्तिका के अन्तिम पृष्ठ पर रफ कार्य कर सकते हैं, परन्तु परीक्षोपरान्त परीक्षार्थी द्वारा उस रफ कार्य को काट/क्रॉस (x) कर देना अनिवार्य होगा।
- उपस्थिति पत्रक (A एवं B) के यथा निर्दिष्ट स्थान में परीक्षार्थी द्वारा प्रत्येक विषय की परीक्षा में प्रश्न पत्र क्रमांक, ओ0एम0आर0 संख्या एवं उत्तरपुस्तिका संख्या तथा निर्धारित बॉक्स में प्रश्न पत्र सेट कोड अंकित किया जाएगा एवं प्रश्न पत्र सेट कोड वाले गोलके को काले/नीले बॉल पेन से भरते हुए अपना पूर्ण हस्ताक्षर किया जाएगा।
- परीक्षा कक्ष में एक-दूसरे से मदद लेने या देने, बातचीत करने अथवा किसी प्रकार का कदाचार अपनाने के अपराध में पकड़े गये परीक्षार्थी को परीक्षा से निष्कासित कर दिया जाएगा। उत्तरपुस्तिका एवं ओ0एम0आर0 उत्तर पत्रकों पर व्हाईटनर, इरेजर, नाखून, ब्लेड आदि का इस्तेमाल करना सर्वथा वर्जित है। ऐसा पाये जाने पर कदाचार का मामला मानते हुए परीक्षाफल अमान्य (Invalid) कर दिया जाएगा।
- परीक्षा प्रारम्भ होने से एक घण्टा के अंदर किसी भी परीक्षार्थी को परीक्षा केन्द्र से बाहर जाने की अनुमति नहीं होगी। वीक्षक को समर्पित ओ0एम0आर0 उत्तर पत्रक एवं उत्तरपुस्तिका परीक्षार्थी को पुनः नहीं लौटायी जाएगी।
- यदि किसी परीक्षार्थी के निर्गत प्रवेश पत्र में उसके किसी भी विवरण में शिक्षण संस्थान के प्रधान द्वारा अपने स्तर से सुधार/परिवर्तन कर दिया जाता है, तो उस सुधार को बिल्कुल मान्यता नहीं देते हुए केन्द्राधीक्षक द्वारा उस परीक्षार्थी को मात्र उसके प्रवेश पत्र, रोल शीट तथा उपस्थिति पत्र में अंकित विवरणों के आधार पर ही परीक्षा में सम्मिलित कराया जाएगा। साथ ही प्रवेश पत्र के मुद्रित विवरण में परिवर्तन करने वाले शिक्षण संस्थान के प्रधान के विरुद्ध नियमानुसार प्रशासनिक एवं कानूनी कार्रवाई की जाएगी।



बिहार विद्यालय परीक्षा समिति
BIHAR SCHOOL EXAMINATION BOARD
इंटरमीडिएट वार्षिक परीक्षा, 2025
INTERMEDIATE ANNUAL EXAMINATION, 2025
सैद्धान्तिक परीक्षा का प्रवेश-पत्र
Admit Card of Theory Examination

संकाय: कला
FACULTY: ARTS

BSEB UNIQUE Id:- 2232300340175
कॉलेज/+2 स्कूल का नाम A.N.D.COLLEGE, SHAHPURPATORI, SAMASTIPUR
परीक्षार्थी का नाम MANISHA KUMARI
माता का नाम SOBHA DEVI
पिता का नाम SANJAY MAHTO
वैवाहिक स्थिति Unmarried
परीक्षार्थी का आधार नं० 362323651182 दिव्यांग कोटि NO
सूचीकरण संख्या/वर्ष R-530340564-23 परीक्षार्थी की कोटि REGULAR
रौल कोड 53034 रौल क्रमांक 25030047 लिंग FEMALE
परीक्षा केंद्र का नाम MIDDLE SCHOOL SHAHPUR PATORY, SAMASTIPUR



Manisha Kumari

सैद्धान्तिक वार्षिक परीक्षा के विषय (निर्धारित परीक्षा कार्यक्रम सहित)						
		विषय कोड (संख्यात्मक)	विषय का नाम	परीक्षा की तिथि	पाली	परीक्षा का समय
अनिवार्य विषय (Compulsory Subjects)	भाषा विषय-1	306	HINDI	06/02/2025	2nd	02:00 PM to 05:15 PM
	भाषा विषय-2	305	ENGLISH	07/02/2025	2nd	02:00 PM to 05:15 PM
ऐच्छिक विषय (Elective Subjects)	ऐच्छिक विषय-1	321	HISTORY	08/02/2025	2nd	02:00 PM to 05:15 PM
	ऐच्छिक विषय-2	322	POLITICAL SCIENCE	04/02/2025	2nd	02:00 PM to 05:15 PM
	ऐच्छिक विषय-3	323	GEOGRAPHY	05/02/2025	2nd	02:00 PM to 05:15 PM
अतिरिक्त विषय (Additional Subject)						

मोहर

महाविद्यालय / +2 विद्यालय प्रधान का हस्ताक्षर
एवं मुहर

परीक्षा नियंत्रक (30MA0)

परीक्षार्थी के लिए आवश्यक निर्देश

- यह मूल प्रवेश पत्र केवल जाँच परीक्षा (Sent-up Examination) में उपस्थित (Sent-up) छात्र/छात्रा के लिए ही मान्य है। जाँच परीक्षा में अनुत्तीर्ण अथवा अनुपस्थित छात्र/छात्रा के लिए यह मूल प्रवेश पत्र मान्य नहीं है।
- प्रथम पाली के परीक्षार्थी को परीक्षा प्रारम्भ होने के समय पूर्वाह्न 09:30 बजे से 30 मिनट पूर्व अर्थात् पूर्वाह्न 09:00 बजे तक तथा द्वितीय पाली के परीक्षार्थी को द्वितीय पाली की परीक्षा प्रारम्भ होने के समय अपराह्न 02:00 बजे से 30 मिनट पूर्व अर्थात् अपराह्न 01:30 बजे तक ही परीक्षा भवन में प्रवेश की अनुमति दी जाएगी। विलम्ब से आने वाले परीक्षार्थी को परीक्षा भवन में प्रवेश की अनुमति नहीं मिलेगी।
- परीक्षा भवन में जूता-मोजा पहन कर आना सर्वथा वर्जित है अन्यथा परीक्षा भवन में प्रवेश की अनुमति नहीं मिलेगी। परीक्षा केंद्र में कैलकुलेटर, मोबाईल फोन, ब्लूटूथ ईयरफोन या अन्य इलेक्ट्रॉनिक गैजेट्स आदि लाना/प्रयोग करना वर्जित है। परीक्षार्थी परीक्षा भवन में प्रवेश पत्र एवं पेन के अलावा कुछ भी नहीं ले जायेंगे और निर्दिष्ट स्थान/सीट पर ही बैठेंगे।
- परीक्षार्थी को प्रत्येक विषय की परीक्षा के लिए एक ओ0एम0आर0 उत्तर पत्रक एवं एक उत्तरपुस्तिका मिलेगी, जिस पर परीक्षार्थी का विवरण अंकित रहेगा। परीक्षार्थी ओ0एम0आर0 उत्तर पत्रक एवं उत्तरपुस्तिका प्राप्त करने के उपरांत जाँच कर आश्चस्त हो लेंगे कि यह ओ0एम0आर0 उत्तर पत्रक एवं उत्तरपुस्तिका उन्हीं की है। अतिरिक्त ओ0एम0आर0 उत्तर पत्रक एवं उत्तरपुस्तिका नहीं दी जाएगी।
- परीक्षार्थी द्वारा उत्तरपुस्तिका के कवर पृष्ठ के बायीं भाग में केवल विषय का नाम एवं उत्तर देने का माध्यम अंकित किया जाएगा और जिस सेट कोड का प्रश्न पत्र उसे मिला है, उस प्रश्न पत्र सेट कोड को बॉक्स में अंकित करते हुए प्रश्न पत्र सेट कोड वाले गोलक को काले/नीले बॉल पेन से भरा जाएगा। उत्तरपुस्तिका के कवर पृष्ठ के दाहिने भाग में भी प्रश्न पत्र सेट कोड को बॉक्स में अंकित करते हुए प्रश्न पत्र सेट कोड वाले गोलक को भरा जाएगा एवं निर्दिष्ट स्थान में प्रश्न पत्र क्रमांक अंकित करते हुए अपना पूरा नाम एवं विषय का नाम अंकित कर परीक्षार्थी द्वारा अपना पूर्ण हस्ताक्षर किया जाएगा। उत्तरपुस्तिका के कवर पेज का मध्य भाग केवल परीक्षक के उपयोग के लिए है, अतः इस भाग में परीक्षार्थी द्वारा कुछ भी नहीं भरा जाएगा। ओ0एम0आर0 उत्तर पत्रक में भी परीक्षार्थी द्वारा निर्दिष्ट स्थान में प्रश्न पत्र क्रमांक, परीक्षा केंद्र का नाम, अपना पूर्ण हस्ताक्षर तथा प्रश्न पत्र के सेट कोड को निर्दिष्ट बॉक्स में अंकित करते हुए प्रश्न पत्र सेट कोड वाले गोलक को काले/नीले बॉल पेन से भरा जायेगा।
- यदि उत्तरपुस्तिका में रफ कार्य करने की आवश्यकता हो, तो परीक्षार्थी उत्तरपुस्तिका के अन्तिम पृष्ठ पर रफ कार्य कर सकते हैं, परन्तु परीक्षोपरान्त परीक्षार्थी द्वारा उस रफ कार्य को काट/क्रॉस (x) कर देना अनिवार्य होगा।
- उपस्थित पत्रक (A एवं B) के यथा निर्दिष्ट स्थान में परीक्षार्थी द्वारा प्रत्येक विषय की परीक्षा में प्रश्न पत्र क्रमांक, ओ0एम0आर0 संख्या एवं उत्तरपुस्तिका संख्या तथा निर्धारित बॉक्स में प्रश्न पत्र सेट कोड अंकित किया जाएगा एवं प्रश्न पत्र सेट कोड वाले गोलके को काले/नीले बॉल पेन से भरते हुए अपना पूर्ण हस्ताक्षर किया जाएगा।
- परीक्षा कक्ष में एक-दूसरे से मदद लेने या देने, बातचीत करने अथवा किसी प्रकार का कदाचार अपनाने के अपराध में पकड़े गये परीक्षार्थी को परीक्षा से निष्कासित कर दिया जाएगा। उत्तरपुस्तिका एवं ओ0एम0आर0 उत्तर पत्रकों पर व्हाईटनर, इरेजर, नाखून, ब्लेड आदि का इस्तेमाल करना सर्वथा वर्जित है। ऐसा पाये जाने पर कदाचार का मामला मानते हुए परीक्षाफल अमान्य (Invalid) कर दिया जाएगा।
- परीक्षा प्रारम्भ होने से एक घण्टा के अंदर किसी भी परीक्षार्थी को परीक्षा केंद्र से बाहर जाने की अनुमति नहीं होगी। वीक्षक को समर्पित ओ0एम0आर0 उत्तर पत्रक एवं उत्तरपुस्तिका परीक्षार्थी को पुनः नहीं लौटायी जाएगी।
- यदि किसी परीक्षार्थी के निर्गत प्रवेश पत्र में उसके किसी भी विवरण में शिक्षण संस्थान के प्रधान द्वारा अपने स्तर से सुधार/परिवर्तन कर दिया जाता है, तो उस सुधार को बिल्कुल मान्यता नहीं देते हुए केन्द्राधीक्षक द्वारा उस परीक्षार्थी को मात्र उसके प्रवेश पत्र, रौल शीट तथा उपस्थिति पत्र में अंकित विवरणों के आधार पर ही परीक्षा में सम्मिलित कराया जाएगा। साथ ही प्रवेश पत्र के मुद्रित विवरण में परिवर्तन करने वाले शिक्षण संस्थान के प्रधान के विरुद्ध नियमानुसार प्रशासनिक एवं कानूनी कार्रवाई की जाएगी।



बिहार विद्यालय परीक्षा समिति
BIHAR SCHOOL EXAMINATION BOARD
इंटरमीडिएट वार्षिक परीक्षा, 2025
INTERMEDIATE ANNUAL EXAMINATION, 2025
सैद्धान्तिक परीक्षा का प्रवेश-पत्र
Admit Card of Theory Examination

संकाय: कला
FACULTY: ARTS

BSEB UNIQUE Id:- 2232300340075
कॉलेज/+2 स्कूल का नाम A.N.D.COLLEGE, SHAHPURPATORI, SAMASTIPUR
परीक्षार्थी का नाम CHANCHAL KUMARI
माता का नाम CHANDRAKALA DEVI
पिता का नाम SHIVCHANDRA SHARMA
वैवाहिक स्थिति Unmarried
परीक्षार्थी का आधार नं० 851889283667 दिव्यांग कोटि NO
सूचीकरण संख्या/वर्ष R-530340520-23 परीक्षार्थी की कोटि REGULAR
रौल कोड 53034 रौल क्रमांक 25030120 लिंग FEMALE
परीक्षा केंद्र का नाम MIDDLE SCHOOL SHAHPUR PATORY, SAMASTIPUR



Chanchal Kumari

सैद्धान्तिक वार्षिक परीक्षा के विषय (निर्धारित परीक्षा कार्यक्रम सहित)						
		विषय कोड (संख्यात्मक)	विषय का नाम	परीक्षा की तिथि	पाली	परीक्षा का समय
अनिवार्य विषय (Compulsory Subjects)	भाषा विषय-1	306	HINDI	06/02/2025	2nd	02:00 PM to 05:15 PM
	भाषा विषय-2	305	ENGLISH	07/02/2025	2nd	02:00 PM to 05:15 PM
ऐच्छिक विषय (Elective Subjects)	ऐच्छिक विषय-1	321	HISTORY	08/02/2025	2nd	02:00 PM to 05:15 PM
	ऐच्छिक विषय-2	322	POLITICAL SCIENCE	04/02/2025	2nd	02:00 PM to 05:15 PM
	ऐच्छिक विषय-3	326	ECONOMICS	01/02/2025	2nd	02:00 PM to 05:15 PM
अतिरिक्त विषय (Additional Subject)						

(Signature)

महाविद्यालय / +2 विद्यालय प्रधान का हस्ताक्षर
एवं मुहर

परीक्षा नियंत्रक (30MA0)

परीक्षार्थी के लिए आवश्यक निर्देश

- यह मूल प्रवेश पत्र केवल जाँच परीक्षा (Sent-up Examination) में उपस्थित (Sent-up) छात्र/छात्रा के लिए ही मान्य है। जाँच परीक्षा में अनुत्तीर्ण अथवा अनुपस्थित छात्र/छात्रा के लिए यह मूल प्रवेश पत्र मान्य नहीं है।
- प्रथम पाली के परीक्षार्थी को परीक्षा प्रारम्भ होने के समय पूर्वाह्न 09:30 बजे से 30 मिनट पूर्व अर्थात् पूर्वाह्न 09:00 बजे तक तथा द्वितीय पाली के परीक्षार्थी को द्वितीय पाली की परीक्षा प्रारम्भ होने के समय अपराह्न 02:00 बजे से 30 मिनट पूर्व अर्थात् अपराह्न 01:30 बजे तक ही परीक्षा भवन में प्रवेश की अनुमति दी जाएगी। विलम्ब से आने वाले परीक्षार्थी को परीक्षा भवन में प्रवेश की अनुमति नहीं मिलेगी।
- परीक्षा भवन में जूता-मोजा पहन कर आना सर्वथा वर्जित है अन्यथा परीक्षा भवन में प्रवेश की अनुमति नहीं मिलेगी। परीक्षा केन्द्र में कैलकुलेटर, मोबाईल फोन, ब्लूटूथ ईयरफोन या अन्य इलेक्ट्रॉनिक गैजेट्स आदि लाना/प्रयोग करना वर्जित है। परीक्षार्थी परीक्षा भवन में प्रवेश पत्र एवं पेन के अलावा कुछ भी नहीं ले जायेंगे और निर्दिष्ट स्थान/सीट पर ही बैठेंगे।
- परीक्षार्थी को प्रत्येक विषय की परीक्षा के लिए एक ओ0एम0आर0 उत्तर पत्रक एवं एक उत्तरपुस्तिका मिलेगी, जिस पर परीक्षार्थी का विवरण अंकित रहेगा। परीक्षार्थी ओ0एम0आर0 उत्तर पत्रक एवं उत्तरपुस्तिका प्राप्त करने के उपरांत जाँच कर आश्चस्त हो लेंगे कि यह ओ0एम0आर0 उत्तर पत्रक एवं उत्तरपुस्तिका उन्हीं की है। अतिरिक्त ओ0एम0आर0 उत्तर पत्रक एवं उत्तरपुस्तिका नहीं दी जाएगी।
- परीक्षार्थी द्वारा उत्तरपुस्तिका के कवर पृष्ठ के बायाँ भाग में केवल विषय का नाम एवं उत्तर देने का माध्यम अंकित किया जाएगा और जिस सेट कोड का प्रश्न पत्र उसे मिला है, उस प्रश्न पत्र सेट कोड को बॉक्स में अंकित करते हुए प्रश्न पत्र सेट कोड वाले गोलक को काले/नीले बॉल पेन से भरा जाएगा। उत्तरपुस्तिका के कवर पृष्ठ के दाहिने भाग में भी प्रश्न पत्र सेट कोड को बॉक्स में अंकित करते हुए प्रश्न पत्र सेट कोड वाले गोलक को भरा जाएगा एवं निर्दिष्ट स्थान में प्रश्न पत्र क्रमांक अंकित करते हुए अपना पूरा नाम एवं विषय का नाम अंकित कर परीक्षार्थी द्वारा अपना पूर्ण हस्ताक्षर किया जाएगा। उत्तरपुस्तिका के कवर पेज का मध्य भाग केवल परीक्षक के उपयोग के लिए है, अतः इस भाग में परीक्षार्थी द्वारा कुछ भी नहीं भरा जाएगा। ओ0एम0आर0 उत्तर पत्रक में भी परीक्षार्थी द्वारा निर्दिष्ट स्थान में प्रश्न पत्र क्रमांक, परीक्षा केन्द्र का नाम, अपना पूर्ण हस्ताक्षर तथा प्रश्न पत्र के सेट कोड को निर्दिष्ट बॉक्स में अंकित करते हुए प्रश्न पत्र सेट कोड वाले गोलक को काले/नीले बॉल पेन से भरा जायेगा।
- यदि उत्तरपुस्तिका में रफ कार्य करने की आवश्यकता हो, तो परीक्षार्थी उत्तरपुस्तिका के अन्तिम पृष्ठ पर रफ कार्य कर सकते हैं, परन्तु परीक्षोपरान्त परीक्षार्थी द्वारा उस रफ कार्य को काट/क्रॉस (x) कर देना अनिवार्य होगा।
- उपस्थिति पत्रक (A एवं B) के यथा निर्दिष्ट स्थान में परीक्षार्थी द्वारा प्रत्येक विषय की परीक्षा में प्रश्न पत्र क्रमांक, ओ0एम0आर0 संख्या एवं उत्तरपुस्तिका संख्या तथा निर्धारित बॉक्स में प्रश्न पत्र सेट कोड अंकित किया जाएगा एवं प्रश्न पत्र सेट कोड वाले गोलक को काले/नीले बॉल पेन से भरते हुए अपना पूर्ण हस्ताक्षर किया जाएगा।
- परीक्षा कक्ष में एक-दूसरे से मदद लेने या देने, बातचीत करने अथवा किसी प्रकार का कदाचार अपनाने के अपराध में पकड़े गये परीक्षार्थी को परीक्षा से निष्कासित कर दिया जाएगा। उत्तरपुस्तिका एवं ओ0एम0आर0 उत्तर पत्रकों पर व्हाईटनर, इरेजर, नाखून, ब्लेड आदि का इस्तेमाल करना सर्वथा वर्जित है। ऐसा पाये जाने पर कदाचार का मामला मानते हुए परीक्षाफल अमान्य (Invalid) कर दिया जाएगा।
- परीक्षा प्रारम्भ होने से एक घण्टा के अंदर किसी भी परीक्षार्थी को परीक्षा केन्द्र से बाहर जाने की अनुमति नहीं होगी। वीक्षक को समर्पित ओ0एम0आर0 उत्तर पत्रक एवं उत्तरपुस्तिका परीक्षार्थी को पुनः नहीं लौटायी जाएगी।
- यदि किसी परीक्षार्थी के निर्गत प्रवेश पत्र में उसके किसी भी विवरण में शिक्षण संस्थान के प्रधान द्वारा अपने स्तर से सुधार/परिवर्तन कर दिया जाता है, तो उस सुधार को बिल्कुल मान्यता नहीं देते हुए केन्द्राधीक्षक द्वारा उस परीक्षार्थी को मात्र उसके प्रवेश पत्र, रौल शीट तथा उपस्थिति पत्र में अंकित विवरणों के आधार पर ही परीक्षा में सम्मिलित कराया जाएगा। साथ ही प्रवेश पत्र के मुद्रित विवरण में परिवर्तन करने वाले शिक्षण संस्थान के प्रधान के विरुद्ध नियमानुसार प्रशासनिक एवं कानूनी कार्रवाई की जाएगी।



बिहार विद्यालय परीक्षा समिति
BIHAR SCHOOL EXAMINATION BOARD
इंटरमीडिएट वार्षिक परीक्षा, 2025
INTERMEDIATE ANNUAL EXAMINATION, 2025
सैद्धान्तिक परीक्षा का प्रवेश-पत्र
Admit Card of Theory Examination

संकाय: कला
FACULTY: ARTS

BSEB UNIQUE Id:- 2232300340298
कॉलेज/+2 स्कूल का नाम A.N.D.COLLEGE, SHAHPURPATORI, SAMASTIPUR
परीक्षार्थी का नाम RANI KUMARI
माता का नाम BHARTI DEVI
पिता का नाम SANJEET SAH
वैवाहिक स्थिति Unmarried
परीक्षार्थी का आधार नं० 998656054788 दिव्यांग कोटि NO
सूचीकरण संख्या/वर्ष R-530340628-23 परीक्षार्थी की कोटि REGULAR
रौल कोड 53034 रौल क्रमांक 25030110 लिंग FEMALE
परीक्षा केंद्र का नाम MIDDLE SCHOOL SHAHPUR PATORY, SAMASTIPUR



Rani Kumari

सैद्धान्तिक वार्षिक परीक्षा के विषय (निर्धारित परीक्षा कार्यक्रम सहित)						
		विषय कोड (संख्यात्मक)	विषय का नाम	परीक्षा की तिथि	पाली	परीक्षा का समय
अनिवार्य विषय (Compulsory Subjects)	भाषा विषय-1	306	HINDI	06/02/2025	2nd	02:00 PM to 05:15 PM
	भाषा विषय-2	305	ENGLISH	07/02/2025	2nd	02:00 PM to 05:15 PM
ऐच्छिक विषय (Elective Subjects)	ऐच्छिक विषय-1	321	HISTORY	08/02/2025	2nd	02:00 PM to 05:15 PM
	ऐच्छिक विषय-2	322	POLITICAL SCIENCE	04/02/2025	2nd	02:00 PM to 05:15 PM
	ऐच्छिक विषय-3	323	GEOGRAPHY	05/02/2025	2nd	02:00 PM to 05:15 PM
अतिरिक्त विषय (Additional Subject)						

(Signature)

महाविद्यालय / +2 विद्यालय प्रधान का हस्ताक्षर
एवं मुहर

परीक्षा नियंत्रक (30MA0)

परीक्षार्थी के लिए आवश्यक निर्देश

- यह मूल प्रवेश पत्र केवल जाँच परीक्षा (Sent-up Examination) में उपस्थित (Sent-up) छात्र/छात्रा के लिए ही मान्य है। जाँच परीक्षा में अनुत्तीर्ण अथवा अनुपस्थित छात्र/छात्रा के लिए यह मूल प्रवेश पत्र मान्य नहीं है।
- प्रथम पाली के परीक्षार्थी को परीक्षा प्रारम्भ होने के समय पूर्वाह्न 09:30 बजे से 30 मिनट पूर्व अर्थात् पूर्वाह्न 09:00 बजे तक तथा द्वितीय पाली के परीक्षार्थी को द्वितीय पाली की परीक्षा प्रारम्भ होने के समय अपराह्न 02:00 बजे से 30 मिनट पूर्व अर्थात् अपराह्न 01:30 बजे तक ही परीक्षा भवन में प्रवेश की अनुमति दी जाएगी। विलम्ब से आने वाले परीक्षार्थी को परीक्षा भवन में प्रवेश की अनुमति नहीं मिलेगी।
- परीक्षा भवन में जूता-मोजा पहन कर आना सर्वथा वर्जित है अन्यथा परीक्षा भवन में प्रवेश की अनुमति नहीं मिलेगी। परीक्षा केन्द्र में कैलकुलेटर, मोबाईल फोन, ब्लूटूथ ईयरफोन या अन्य इलेक्ट्रॉनिक गैजेट्स आदि लाना/प्रयोग करना वर्जित है। परीक्षार्थी परीक्षा भवन में प्रवेश पत्र एवं पेन के अलावा कुछ भी नहीं ले जायेंगे और निर्दिष्ट स्थान/सीट पर ही बैठेंगे।
- परीक्षार्थी को प्रत्येक विषय की परीक्षा के लिए एक ओ0एम0आर0 उत्तर पत्रक एवं एक उत्तरपुस्तिका मिलेगी, जिस पर परीक्षार्थी का विवरण अंकित रहेगा। परीक्षार्थी ओ0एम0आर0 उत्तर पत्रक एवं उत्तरपुस्तिका प्राप्त करने के उपरांत जाँच कर आश्चस्त हो लेंगे कि यह ओ0एम0आर0 उत्तर पत्रक एवं उत्तरपुस्तिका उन्हीं की है। अतिरिक्त ओ0एम0आर0 उत्तर पत्रक एवं उत्तरपुस्तिका नहीं दी जाएगी।
- परीक्षार्थी द्वारा उत्तरपुस्तिका के कवर पृष्ठ के बायीं भाग में केवल विषय का नाम एवं उत्तर देने का माध्यम अंकित किया जाएगा और जिस सेट कोड का प्रश्न पत्र उसे मिला है, उस प्रश्न पत्र सेट कोड को बॉक्स में अंकित करते हुए प्रश्न पत्र सेट कोड वाले गोलक को काले/नीले बॉल पेन से भरा जाएगा। उत्तरपुस्तिका के कवर पृष्ठ के दाहिने भाग में भी प्रश्न पत्र सेट कोड को बॉक्स में अंकित करते हुए प्रश्न पत्र सेट कोड वाले गोलक को भरा जाएगा एवं निर्दिष्ट स्थान में प्रश्न पत्र क्रमांक अंकित करते हुए अपना पूरा नाम एवं विषय का नाम अंकित कर परीक्षार्थी द्वारा अपना पूर्ण हस्ताक्षर किया जाएगा। उत्तरपुस्तिका के कवर पेज का मध्य भाग केवल परीक्षक के उपयोग के लिए है, अतः इस भाग में परीक्षार्थी द्वारा कुछ भी नहीं भरा जाएगा। ओ0एम0आर0 उत्तर पत्रक में भी परीक्षार्थी द्वारा निर्दिष्ट स्थान में प्रश्न पत्र क्रमांक, परीक्षा केन्द्र का नाम, अपना पूर्ण हस्ताक्षर तथा प्रश्न पत्र के सेट कोड को निर्दिष्ट बॉक्स में अंकित करते हुए प्रश्न पत्र सेट कोड वाले गोलक को काले/नीले बॉल पेन से भरा जायेगा।
- यदि उत्तरपुस्तिका में रफ कार्य करने की आवश्यकता हो, तो परीक्षार्थी उत्तरपुस्तिका के अन्तिम पृष्ठ पर रफ कार्य कर सकते हैं, परन्तु परीक्षोपरान्त परीक्षार्थी द्वारा उस रफ कार्य को काट/क्रॉस (x) कर देना अनिवार्य होगा।
- उपस्थिति पत्रक (A एवं B) के यथा निर्दिष्ट स्थान में परीक्षार्थी द्वारा प्रत्येक विषय की परीक्षा में प्रश्न पत्र क्रमांक, ओ0एम0आर0 संख्या एवं उत्तरपुस्तिका संख्या तथा निर्धारित बॉक्स में प्रश्न पत्र सेट कोड अंकित किया जाएगा एवं प्रश्न पत्र सेट कोड वाले गोलके को काले/नीले बॉल पेन से भरते हुए अपना पूर्ण हस्ताक्षर किया जाएगा।
- परीक्षा कक्ष में एक-दूसरे से मदद लेने या देने, बातचीत करने अथवा किसी प्रकार का कदाचार अपनाने के अपराध में पकड़े गये परीक्षार्थी को परीक्षा से निष्कासित कर दिया जाएगा। उत्तरपुस्तिका एवं ओ0एम0आर0 उत्तर पत्रकों पर व्हाईटनर, इरेजर, नाखून, ब्लेड आदि का इस्तेमाल करना सर्वथा वर्जित है। ऐसा पाये जाने पर कदाचार का मामला मानते हुए परीक्षाफल अमान्य (Invalid) कर दिया जाएगा।
- परीक्षा प्रारम्भ होने से एक घण्टा के अंदर किसी भी परीक्षार्थी को परीक्षा केन्द्र से बाहर जाने की अनुमति नहीं होगी। वीक्षक को समर्पित ओ0एम0आर0 उत्तर पत्रक एवं उत्तरपुस्तिका परीक्षार्थी को पुनः नहीं लौटायी जाएगी।
- यदि किसी परीक्षार्थी के निर्गत प्रवेश पत्र में उसके किसी भी विवरण में शिक्षण संस्थान के प्रधान द्वारा अपने स्तर से सुधार/परिवर्तन कर दिया जाता है, तो उस सुधार को बिल्कुल मान्यता नहीं देते हुए केन्द्राधीक्षक द्वारा उस परीक्षार्थी को मात्र उसके प्रवेश पत्र, रोल शीट तथा उपस्थिति पत्र में अंकित विवरणों के आधार पर ही परीक्षा में सम्मिलित कराया जाएगा। साथ ही प्रवेश पत्र के मुद्रित विवरण में परिवर्तन करने वाले शिक्षण संस्थान के प्रधान के विरुद्ध नियमानुसार प्रशासनिक एवं कानूनी कार्रवाई की जाएगी।



बिहार विद्यालय परीक्षा समिति
BIHAR SCHOOL EXAMINATION BOARD
इंटरमीडिएट वार्षिक परीक्षा, 2025
INTERMEDIATE ANNUAL EXAMINATION, 2025
सैद्धान्तिक परीक्षा का प्रवेश-पत्र
Admit Card of Theory Examination

संकाय: कला
FACULTY: ARTS

BSEB UNIQUE Id:- 2232300340262
कॉलेज/+2 स्कूल का नाम A.N.D.COLLEGE, SHAHPURPATORI, SAMASTIPUR
परीक्षार्थी का नाम PRITY KUMARI
माता का नाम SHANTI DEVI
पिता का नाम SARBAN SAHNI
वैवाहिक स्थिति Unmarried
परीक्षार्थी का आधार नं० 876941233529 दिव्यांग कोटि NO
सूचीकरण संख्या/वर्ष R-530340612-23 परीक्षार्थी की कोटि REGULAR
रौल कोड 53034 रौल क्रमांक 25030008 लिंग FEMALE
परीक्षा केंद्र का नाम MIDDLE SCHOOL SHAHPUR PATORY, SAMASTIPUR



सैद्धान्तिक वार्षिक परीक्षा के विषय (निर्धारित परीक्षा कार्यक्रम सहित)						
		विषय कोड (संख्यात्मक)	विषय का नाम	परीक्षा की तिथि	पाली	परीक्षा का समय
अनिवार्य विषय (Compulsory Subjects)	भाषा विषय-1	306	HINDI	06/02/2025	2nd	02:00 PM to 05:15 PM
	भाषा विषय-2	305	ENGLISH	07/02/2025	2nd	02:00 PM to 05:15 PM
ऐच्छिक विषय (Elective Subjects)	ऐच्छिक विषय-1	321	HISTORY	08/02/2025	2nd	02:00 PM to 05:15 PM
	ऐच्छिक विषय-2	322	POLITICAL SCIENCE	04/02/2025	2nd	02:00 PM to 05:15 PM
	ऐच्छिक विषय-3	326	ECONOMICS	01/02/2025	2nd	02:00 PM to 05:15 PM
अतिरिक्त विषय (Additional Subject)						

मोहन

महाविद्यालय / +2 विद्यालय प्रधान का हस्ताक्षर
एवं मुहर

परीक्षा नियंत्रक (30MA0)

परीक्षार्थी के लिए आवश्यक निर्देश

- यह मूल प्रवेश पत्र केवल जाँच परीक्षा (Sent-up Examination) में उपस्थित (Sent-up) छात्र/छात्रा के लिए ही मान्य है। जाँच परीक्षा में अनुत्तीर्ण अथवा अनुपस्थित छात्र/छात्रा के लिए यह मूल प्रवेश पत्र मान्य नहीं है।
- प्रथम पाली के परीक्षार्थी को परीक्षा प्रारम्भ होने के समय पूर्वाह्न 09:30 बजे से 30 मिनट पूर्व अर्थात् पूर्वाह्न 09:00 बजे तक तथा द्वितीय पाली के परीक्षार्थी को द्वितीय पाली की परीक्षा प्रारम्भ होने के समय अपराह्न 02:00 बजे से 30 मिनट पूर्व अर्थात् अपराह्न 01:30 बजे तक ही परीक्षा भवन में प्रवेश की अनुमति दी जाएगी। विलम्ब से आने वाले परीक्षार्थी को परीक्षा भवन में प्रवेश की अनुमति नहीं मिलेगी।
- परीक्षा भवन में जूता-मोजा पहन कर आना सर्वथा वर्जित है अन्यथा परीक्षा भवन में प्रवेश की अनुमति नहीं मिलेगी। परीक्षा केन्द्र में कैलकुलेटर, मोबाईल फोन, ब्लूटूथ ईयरफोन या अन्य इलेक्ट्रॉनिक गैजेट्स आदि लाना/प्रयोग करना वर्जित है। परीक्षार्थी परीक्षा भवन में प्रवेश पत्र एवं पेन के अलावा कुछ भी नहीं ले जायेंगे और निर्दिष्ट स्थान/सीट पर ही बैठेंगे।
- परीक्षार्थी को प्रत्येक विषय की परीक्षा के लिए एक ओ0एम0आर0 उत्तर पत्रक एवं एक उत्तरपुस्तिका मिलेगी, जिस पर परीक्षार्थी का विवरण अंकित रहेगा। परीक्षार्थी ओ0एम0आर0 उत्तर पत्रक एवं उत्तरपुस्तिका प्राप्त करने के उपरांत जाँच कर आश्चस्त हो लेंगे कि यह ओ0एम0आर0 उत्तर पत्रक एवं उत्तरपुस्तिका उन्हीं की है। अतिरिक्त ओ0एम0आर0 उत्तर पत्रक एवं उत्तरपुस्तिका नहीं दी जाएगी।
- परीक्षार्थी द्वारा उत्तरपुस्तिका के कवर पृष्ठ के बायीं भाग में केवल विषय का नाम एवं उत्तर देने का माध्यम अंकित किया जाएगा और जिस सेट कोड का प्रश्न पत्र उसे मिला है, उस प्रश्न पत्र सेट कोड को बॉक्स में अंकित करते हुए प्रश्न पत्र सेट कोड वाले गोलक को काले/नीले बॉल पेन से भरा जाएगा। उत्तरपुस्तिका के कवर पृष्ठ के दाहिने भाग में भी प्रश्न पत्र सेट कोड को बॉक्स में अंकित करते हुए प्रश्न पत्र सेट कोड वाले गोलक को भरा जाएगा एवं निर्दिष्ट स्थान में प्रश्न पत्र क्रमांक अंकित करते हुए अपना पूरा नाम एवं विषय का नाम अंकित कर परीक्षार्थी द्वारा अपना पूर्ण हस्ताक्षर किया जाएगा। उत्तरपुस्तिका के कवर पेज का मध्य भाग केवल परीक्षक के उपयोग के लिए है, अतः इस भाग में परीक्षार्थी द्वारा कुछ भी नहीं भरा जाएगा। ओ0एम0आर0 उत्तर पत्रक में भी परीक्षार्थी द्वारा निर्दिष्ट स्थान में प्रश्न पत्र क्रमांक, परीक्षा केन्द्र का नाम, अपना पूर्ण हस्ताक्षर तथा प्रश्न पत्र के सेट कोड को निर्दिष्ट बॉक्स में अंकित करते हुए प्रश्न पत्र सेट कोड वाले गोलक को काले/नीले बॉल पेन से भरा जायेगा।
- यदि उत्तरपुस्तिका में रफ कार्य करने की आवश्यकता हो, तो परीक्षार्थी उत्तरपुस्तिका के अन्तिम पृष्ठ पर रफ कार्य कर सकते हैं, परन्तु परीक्षोपरान्त परीक्षार्थी द्वारा उस रफ कार्य को काट/क्रॉस (x) कर देना अनिवार्य होगा।
- उपस्थित पत्रक (A एवं B) के यथा निर्दिष्ट स्थान में परीक्षार्थी द्वारा प्रत्येक विषय की परीक्षा में प्रश्न पत्र क्रमांक, ओ0एम0आर0 संख्या एवं उत्तरपुस्तिका संख्या तथा निर्धारित बॉक्स में प्रश्न पत्र सेट कोड अंकित किया जाएगा एवं प्रश्न पत्र सेट कोड वाले गोलके को काले/नीले बॉल पेन से भरते हुए अपना पूर्ण हस्ताक्षर किया जाएगा।
- परीक्षा कक्ष में एक-दूसरे से मदद लेने या देने, बातचीत करने अथवा किसी प्रकार का कदाचार अपनाने के अपराध में पकड़े गये परीक्षार्थी को परीक्षा से निष्कासित कर दिया जाएगा। उत्तरपुस्तिका एवं ओ0एम0आर0 उत्तर पत्रकों पर व्हाईटनर, इरेजर, नाखून, ब्लेड आदि का इस्तेमाल करना सर्वथा वर्जित है। ऐसा पाये जाने पर कदाचार का मामला मानते हुए परीक्षाफल अमान्य (Invalid) कर दिया जाएगा।
- परीक्षा प्रारम्भ होने से एक घण्टा के अंदर किसी भी परीक्षार्थी को परीक्षा केन्द्र से बाहर जाने की अनुमति नहीं होगी। वीक्षक को समर्पित ओ0एम0आर0 उत्तर पत्रक एवं उत्तरपुस्तिका परीक्षार्थी को पुनः नहीं लौटायी जाएगी।
- यदि किसी परीक्षार्थी के निर्गत प्रवेश पत्र में उसके किसी भी विवरण में शिक्षण संस्थान के प्रधान द्वारा अपने स्तर से सुधार/परिवर्तन कर दिया जाता है, तो उस सुधार को बिल्कुल मान्यता नहीं देते हुए केन्द्राधीक्षक द्वारा उस परीक्षार्थी को मात्र उसके प्रवेश पत्र, रोल शीट तथा उपस्थिति पत्र में अंकित विवरणों के आधार पर ही परीक्षा में सम्मिलित कराया जाएगा। साथ ही प्रवेश पत्र के मुद्रित विवरण में परिवर्तन करने वाले शिक्षण संस्थान के प्रधान के विरुद्ध नियमानुसार प्रशासनिक एवं कानूनी कार्रवाई की जाएगी।



बिहार विद्यालय परीक्षा समिति
BIHAR SCHOOL EXAMINATION BOARD
इंटरमीडिएट वार्षिक परीक्षा, 2025
INTERMEDIATE ANNUAL EXAMINATION, 2025
सैद्धान्तिक परीक्षा का प्रवेश-पत्र
Admit Card of Theory Examination

संकाय: कला
FACULTY: ARTS

BSEB UNIQUE Id:- 2232300340141
कॉलेज/+2 स्कूल का नाम A.N.D.COLLEGE, SHAHPURPATORI, SAMASTIPUR
परीक्षार्थी का नाम KHUSHI KUMARI
माता का नाम SAKUNTLA DEVI
पिता का नाम NARESH PASWAN
वैवाहिक स्थिति Unmarried
परीक्षार्थी का आधार नं० 768473857938 दिव्यांग कोटि NO
सूचीकरण संख्या/वर्ष R-530340549-23 परीक्षार्थी की कोटि REGULAR
रौल कोड 53034 रौल क्रमांक 25030165 लिंग FEMALE
परीक्षा केंद्र का नाम MIDDLE SCHOOL SHAHPUR PATORY, SAMASTIPUR



khushi kumari

सैद्धान्तिक वार्षिक परीक्षा के विषय (निर्धारित परीक्षा कार्यक्रम सहित)						
		विषय कोड (संख्यात्मक)	विषय का नाम	परीक्षा की तिथि	पाली	परीक्षा का समय
अनिवार्य विषय (Compulsory Subjects)	भाषा विषय-1	306	HINDI	06/02/2025	2nd	02:00 PM to 05:15 PM
	भाषा विषय-2	305	ENGLISH	07/02/2025	2nd	02:00 PM to 05:15 PM
ऐच्छिक विषय (Elective Subjects)	ऐच्छिक विषय-1	321	HISTORY	08/02/2025	2nd	02:00 PM to 05:15 PM
	ऐच्छिक विषय-2	322	POLITICAL SCIENCE	04/02/2025	2nd	02:00 PM to 05:15 PM
	ऐच्छिक विषय-3	323	GEOGRAPHY	05/02/2025	2nd	02:00 PM to 05:15 PM
अतिरिक्त विषय (Additional Subject)						

(Signature)

महाविद्यालय / +2 विद्यालय प्रधान का हस्ताक्षर
एवं मुहर

परीक्षा नियंत्रक (30MA0)

परीक्षार्थी के लिए आवश्यक निर्देश

- यह मूल प्रवेश पत्र केवल जाँच परीक्षा (Sent-up Examination) में उपस्थित (Sent-up) छात्र/छात्रा के लिए ही मान्य है। जाँच परीक्षा में अनुत्तीर्ण अथवा अनुपस्थित छात्र/छात्रा के लिए यह मूल प्रवेश पत्र मान्य नहीं है।
- प्रथम पाली के परीक्षार्थी को परीक्षा प्रारम्भ होने के समय पूर्वाह्न 09:30 बजे से 30 मिनट पूर्व अर्थात् पूर्वाह्न 09:00 बजे तक तथा द्वितीय पाली के परीक्षार्थी को द्वितीय पाली की परीक्षा प्रारम्भ होने के समय अपराह्न 02:00 बजे से 30 मिनट पूर्व अर्थात् अपराह्न 01:30 बजे तक ही परीक्षा भवन में प्रवेश की अनुमति दी जाएगी। विलम्ब से आने वाले परीक्षार्थी को परीक्षा भवन में प्रवेश की अनुमति नहीं मिलेगी।
- परीक्षा भवन में जूता-मोजा पहन कर आना सर्वथा वर्जित है अन्यथा परीक्षा भवन में प्रवेश की अनुमति नहीं मिलेगी। परीक्षा केन्द्र में कैलकुलेटर, मोबाईल फोन, ब्लूटूथ ईयरफोन या अन्य इलेक्ट्रॉनिक गैजेट्स आदि लाना/प्रयोग करना वर्जित है। परीक्षार्थी परीक्षा भवन में प्रवेश पत्र एवं पेन के अलावा कुछ भी नहीं ले जायेंगे और निर्दिष्ट स्थान/सीट पर ही बैठेंगे।
- परीक्षार्थी को प्रत्येक विषय की परीक्षा के लिए एक ओ0एम0आर0 उत्तर पत्रक एवं एक उत्तरपुस्तिका मिलेगी, जिस पर परीक्षार्थी का विवरण अंकित रहेगा। परीक्षार्थी ओ0एम0आर0 उत्तर पत्रक एवं उत्तरपुस्तिका प्राप्त करने के उपरांत जाँच कर आश्चस्त हो लेंगे कि यह ओ0एम0आर0 उत्तर पत्रक एवं उत्तरपुस्तिका उन्हीं की है। अतिरिक्त ओ0एम0आर0 उत्तर पत्रक एवं उत्तरपुस्तिका नहीं दी जाएगी।
- परीक्षार्थी द्वारा उत्तरपुस्तिका के कवर पृष्ठ के बायीं भाग में केवल विषय का नाम एवं उत्तर देने का माध्यम अंकित किया जाएगा और जिस सेट कोड का प्रश्न पत्र उसे मिला है, उस प्रश्न पत्र सेट कोड को बॉक्स में अंकित करते हुए प्रश्न पत्र सेट कोड वाले गोलक को काले/नीले बॉल पेन से भरा जाएगा। उत्तरपुस्तिका के कवर पृष्ठ के दाहिने भाग में भी प्रश्न पत्र सेट कोड को बॉक्स में अंकित करते हुए प्रश्न पत्र सेट कोड वाले गोलक को भरा जाएगा एवं निर्दिष्ट स्थान में प्रश्न पत्र क्रमांक अंकित करते हुए अपना पूरा नाम एवं विषय का नाम अंकित कर परीक्षार्थी द्वारा अपना पूर्ण हस्ताक्षर किया जाएगा। उत्तरपुस्तिका के कवर पेज का मध्य भाग केवल परीक्षक के उपयोग के लिए है, अतः इस भाग में परीक्षार्थी द्वारा कुछ भी नहीं भरा जाएगा। ओ0एम0आर0 उत्तर पत्रक में भी परीक्षार्थी द्वारा निर्दिष्ट स्थान में प्रश्न पत्र क्रमांक, परीक्षा केन्द्र का नाम, अपना पूर्ण हस्ताक्षर तथा प्रश्न पत्र के सेट कोड को निर्दिष्ट बॉक्स में अंकित करते हुए प्रश्न पत्र सेट कोड वाले गोलक को काले/नीले बॉल पेन से भरा जायेगा।
- यदि उत्तरपुस्तिका में रफ कार्य करने की आवश्यकता हो, तो परीक्षार्थी उत्तरपुस्तिका के अन्तिम पृष्ठ पर रफ कार्य कर सकते हैं, परन्तु परीक्षोपरान्त परीक्षार्थी द्वारा उस रफ कार्य को काट/क्रॉस (x) कर देना अनिवार्य होगा।
- उपस्थित पत्रक (A एवं B) के यथा निर्दिष्ट स्थान में परीक्षार्थी द्वारा प्रत्येक विषय की परीक्षा में प्रश्न पत्र क्रमांक, ओ0एम0आर0 संख्या एवं उत्तरपुस्तिका संख्या तथा निर्धारित बॉक्स में प्रश्न पत्र सेट कोड अंकित किया जाएगा एवं प्रश्न पत्र सेट कोड वाले गोलक को काले/नीले बॉल पेन से भरते हुए अपना पूर्ण हस्ताक्षर किया जाएगा।
- परीक्षा कक्ष में एक-दूसरे से मदद लेने या देने, बातचीत करने अथवा किसी प्रकार का कदाचार अपनाने के अपराध में पकड़े गये परीक्षार्थी को परीक्षा से निष्कासित कर दिया जाएगा। उत्तरपुस्तिका एवं ओ0एम0आर0 उत्तर पत्रकों पर व्हाईटनर, इरेजर, नाखून, ब्लेड आदि का इस्तेमाल करना सर्वथा वर्जित है। ऐसा पाये जाने पर कदाचार का मामला मानते हुए परीक्षाफल अमान्य (Invalid) कर दिया जाएगा।
- परीक्षा प्रारम्भ होने से एक घण्टा के अंदर किसी भी परीक्षार्थी को परीक्षा केन्द्र से बाहर जाने की अनुमति नहीं होगी। वीक्षक को समर्पित ओ0एम0आर0 उत्तर पत्रक एवं उत्तरपुस्तिका परीक्षार्थी को पुनः नहीं लौटायी जाएगी।
- यदि किसी परीक्षार्थी के निर्गत प्रवेश पत्र में उसके किसी भी विवरण में शिक्षण संस्थान के प्रधान द्वारा अपने स्तर से सुधार/परिवर्तन कर दिया जाता है, तो उस सुधार को बिल्कुल मान्यता नहीं देते हुए केन्द्राधीक्षक द्वारा उस परीक्षार्थी को मात्र उसके प्रवेश पत्र, रोल शीट तथा उपस्थिति पत्र में अंकित विवरणों के आधार पर ही परीक्षा में सम्मिलित कराया जाएगा। साथ ही प्रवेश पत्र के मुद्रित विवरण में परिवर्तन करने वाले शिक्षण संस्थान के प्रधान के विरुद्ध नियमानुसार प्रशासनिक एवं कानूनी कार्रवाई की जाएगी।



बिहार विद्यालय परीक्षा समिति
BIHAR SCHOOL EXAMINATION BOARD
इंटरमीडिएट वार्षिक परीक्षा, 2025
INTERMEDIATE ANNUAL EXAMINATION, 2025
सैद्धान्तिक परीक्षा का प्रवेश-पत्र
Admit Card of Theory Examination

संकाय: कला
FACULTY: ARTS

BSEB UNIQUE Id:- 2232300340250
कॉलेज/+2 स्कूल का नाम A.N.D.COLLEGE, SHAHPURPATORI, SAMASTIPUR
परीक्षार्थी का नाम PRAGYA KUMARI
माता का नाम SUMAN DEVI
पिता का नाम MADHUKANT THAKUR
वैवाहिक स्थिति Unmarried
परीक्षार्थी का आधार नं० 897773915381 दिव्यांग कोटि NO
सूचीकरण संख्या/वर्ष R-530340605-23 परीक्षार्थी की कोटि REGULAR
रौल कोड 53034 रौल क्रमांक 25030036 लिंग FEMALE
परीक्षा केंद्र का नाम MIDDLE SCHOOL SHAHPUR PATORY, SAMASTIPUR



सैद्धान्तिक वार्षिक परीक्षा के विषय (निर्धारित परीक्षा कार्यक्रम सहित)						
		विषय कोड (संख्यात्मक)	विषय का नाम	परीक्षा की तिथि	पाली	परीक्षा का समय
अनिवार्य विषय (Compulsory Subjects)	भाषा विषय-1	306	HINDI	06/02/2025	2nd	02:00 PM to 05:15 PM
	भाषा विषय-2	305	ENGLISH	07/02/2025	2nd	02:00 PM to 05:15 PM
ऐच्छिक विषय (Elective Subjects)	ऐच्छिक विषय-1	321	HISTORY	08/02/2025	2nd	02:00 PM to 05:15 PM
	ऐच्छिक विषय-2	322	POLITICAL SCIENCE	04/02/2025	2nd	02:00 PM to 05:15 PM
	ऐच्छिक विषय-3	325	SOCIOLOGY	13/02/2025	1st	09:30 AM to 12:45 PM
अतिरिक्त विषय (Additional Subject)						

महाविद्यालय / +2 विद्यालय प्रधान का हस्ताक्षर
एवं मुहर

परीक्षा नियंत्रक (30MA0)

परीक्षार्थी के लिए आवश्यक निर्देश

- यह मूल प्रवेश पत्र केवल जाँच परीक्षा (Sent-up Examination) में उपस्थित (Sent-up) छात्र/छात्रा के लिए ही मान्य है। जाँच परीक्षा में अनुत्तीर्ण अथवा अनुपस्थित छात्र/छात्रा के लिए यह मूल प्रवेश पत्र मान्य नहीं है।
- प्रथम पाली के परीक्षार्थी को परीक्षा प्रारम्भ होने के समय पूर्वाह्न 09:30 बजे से 30 मिनट पूर्व अर्थात् पूर्वाह्न 09:00 बजे तक तथा द्वितीय पाली के परीक्षार्थी को द्वितीय पाली की परीक्षा प्रारम्भ होने के समय अपराह्न 02:00 बजे से 30 मिनट पूर्व अर्थात् अपराह्न 01:30 बजे तक ही परीक्षा भवन में प्रवेश की अनुमति दी जाएगी। विलम्ब से आने वाले परीक्षार्थी को परीक्षा भवन में प्रवेश की अनुमति नहीं मिलेगी।
- परीक्षा भवन में जूता-मोजा पहन कर आना सर्वथा वर्जित है अन्यथा परीक्षा भवन में प्रवेश की अनुमति नहीं मिलेगी। परीक्षा केन्द्र में कैलकुलेटर, मोबाईल फोन, ब्लूटूथ ईयरफोन या अन्य इलेक्ट्रॉनिक गैजेट्स आदि लाना/प्रयोग करना वर्जित है। परीक्षार्थी परीक्षा भवन में प्रवेश पत्र एवं पेन के अलावा कुछ भी नहीं ले जायेंगे और निर्दिष्ट स्थान/सीट पर ही बैठेंगे।
- परीक्षार्थी को प्रत्येक विषय की परीक्षा के लिए एक ओ0एम0आर0 उत्तर पत्रक एवं एक उत्तरपुस्तिका मिलेगी, जिस पर परीक्षार्थी का विवरण अंकित रहेगा। परीक्षार्थी ओ0एम0आर0 उत्तर पत्रक एवं उत्तरपुस्तिका प्राप्त करने के उपरांत जाँच कर आश्चस्त हो लेंगे कि यह ओ0एम0आर0 उत्तर पत्रक एवं उत्तरपुस्तिका उन्हीं की है। अतिरिक्त ओ0एम0आर0 उत्तर पत्रक एवं उत्तरपुस्तिका नहीं दी जाएगी।
- परीक्षार्थी द्वारा उत्तरपुस्तिका के कवर पृष्ठ के बायीं भाग में केवल विषय का नाम एवं उत्तर देने का माध्यम अंकित किया जाएगा और जिस सेट कोड का प्रश्न पत्र उसे मिला है, उस प्रश्न पत्र सेट कोड को बॉक्स में अंकित करते हुए प्रश्न पत्र सेट कोड वाले गोलक को काले/नीले बॉल पेन से भरा जाएगा। उत्तरपुस्तिका के कवर पृष्ठ के दाहिने भाग में भी प्रश्न पत्र सेट कोड को बॉक्स में अंकित करते हुए प्रश्न पत्र सेट कोड वाले गोलक को भरा जाएगा एवं निर्दिष्ट स्थान में प्रश्न पत्र क्रमांक अंकित करते हुए अपना पूरा नाम एवं विषय का नाम अंकित कर परीक्षार्थी द्वारा अपना पूर्ण हस्ताक्षर किया जाएगा। उत्तरपुस्तिका के कवर पेज का मध्य भाग केवल परीक्षक के उपयोग के लिए है, अतः इस भाग में परीक्षार्थी द्वारा कुछ भी नहीं भरा जाएगा। ओ0एम0आर0 उत्तर पत्रक में भी परीक्षार्थी द्वारा निर्दिष्ट स्थान में प्रश्न पत्र क्रमांक, परीक्षा केन्द्र का नाम, अपना पूर्ण हस्ताक्षर तथा प्रश्न पत्र के सेट कोड को निर्दिष्ट बॉक्स में अंकित करते हुए प्रश्न पत्र सेट कोड वाले गोलक को काले/नीले बॉल पेन से भरा जायेगा।
- यदि उत्तरपुस्तिका में रफ कार्य करने की आवश्यकता हो, तो परीक्षार्थी उत्तरपुस्तिका के अन्तिम पृष्ठ पर रफ कार्य कर सकते हैं, परन्तु परीक्षोपरान्त परीक्षार्थी द्वारा उस रफ कार्य को काट/क्रॉस (x) कर देना अनिवार्य होगा।
- उपस्थिति पत्रक (A एवं B) के यथा निर्दिष्ट स्थान में परीक्षार्थी द्वारा प्रत्येक विषय की परीक्षा में प्रश्न पत्र क्रमांक, ओ0एम0आर0 संख्या एवं उत्तरपुस्तिका संख्या तथा निर्धारित बॉक्स में प्रश्न पत्र सेट कोड अंकित किया जाएगा एवं प्रश्न पत्र सेट कोड वाले गोलक को काले/नीले बॉल पेन से भरते हुए अपना पूर्ण हस्ताक्षर किया जाएगा।
- परीक्षा कक्ष में एक-दूसरे से मदद लेने या देने, बातचीत करने अथवा किसी प्रकार का कदाचार अपनाने के अपराध में पकड़े गये परीक्षार्थी को परीक्षा से निष्कासित कर दिया जाएगा। उत्तरपुस्तिका एवं ओ0एम0आर0 उत्तर पत्रकों पर व्हाईटनर, इरेजर, नाखून, ब्लेड आदि का इस्तेमाल करना सर्वथा वर्जित है। ऐसा पाये जाने पर कदाचार का मामला मानते हुए परीक्षाफल अमान्य (Invalid) कर दिया जाएगा।
- परीक्षा प्रारम्भ होने से एक घण्टा के अंदर किसी भी परीक्षार्थी को परीक्षा केन्द्र से बाहर जाने की अनुमति नहीं होगी। वीक्षक को समर्पित ओ0एम0आर0 उत्तर पत्रक एवं उत्तरपुस्तिका परीक्षार्थी को पुनः नहीं लौटायी जाएगी।
- यदि किसी परीक्षार्थी के निर्गत प्रवेश पत्र में उसके किसी भी विवरण में शिक्षण संस्थान के प्रधान द्वारा अपने स्तर से सुधार/परिवर्तन कर दिया जाता है, तो उस सुधार को बिल्कुल मान्यता नहीं देते हुए केन्द्राधीक्षक द्वारा उस परीक्षार्थी को मात्र उसके प्रवेश पत्र, रोल शीट तथा उपस्थिति पत्र में अंकित विवरणों के आधार पर ही परीक्षा में सम्मिलित कराया जाएगा। साथ ही प्रवेश पत्र के मुद्रित विवरण में परिवर्तन करने वाले शिक्षण संस्थान के प्रधान के विरुद्ध नियमानुसार प्रशासनिक एवं कानूनी कार्रवाई की जाएगी।



बिहार विद्यालय परीक्षा समिति
BIHAR SCHOOL EXAMINATION BOARD
इंटरमीडिएट वार्षिक परीक्षा, 2025
INTERMEDIATE ANNUAL EXAMINATION, 2025
सैद्धान्तिक परीक्षा का प्रवेश-पत्र
Admit Card of Theory Examination

संकाय: कला
FACULTY: ARTS

BSEB UNIQUE Id:- 2232300340109
कॉलेज/+2 स्कूल का नाम A.N.D.COLLEGE, SHAHPURPATORI, SAMASTIPUR
परीक्षार्थी का नाम ISHA KUMARI
माता का नाम MIRA DEVI
पिता का नाम KANHAIYA MAHTO
वैवाहिक स्थिति Unmarried
परीक्षार्थी का आधार नं० 279820548764 दिव्यांग कोटि NO
सूचीकरण संख्या/वर्ष R-530340536-23 परीक्षार्थी की कोटि REGULAR
रौल कोड 53034 रौल क्रमांक 25030007 लिंग FEMALE
परीक्षा केंद्र का नाम MIDDLE SCHOOL SHAHPUR PATORY, SAMASTIPUR



Isha Kumari

सैद्धान्तिक वार्षिक परीक्षा के विषय (निर्धारित परीक्षा कार्यक्रम सहित)						
		विषय कोड (संख्यात्मक)	विषय का नाम	परीक्षा की तिथि	पाली	परीक्षा का समय
अनिवार्य विषय (Compulsory Subjects)	भाषा विषय-1	306	HINDI	06/02/2025	2nd	02:00 PM to 05:15 PM
	भाषा विषय-2	305	ENGLISH	07/02/2025	2nd	02:00 PM to 05:15 PM
ऐच्छिक विषय (Elective Subjects)	ऐच्छिक विषय-1	321	HISTORY	08/02/2025	2nd	02:00 PM to 05:15 PM
	ऐच्छिक विषय-2	322	POLITICAL SCIENCE	04/02/2025	2nd	02:00 PM to 05:15 PM
	ऐच्छिक विषय-3	325	SOCIOLOGY	13/02/2025	1st	09:30 AM to 12:45 PM
अतिरिक्त विषय (Additional Subject)						

(Signature)

महाविद्यालय / +2 विद्यालय प्रधान का हस्ताक्षर
एवं मुहर

परीक्षा नियंत्रक (30MA0)

परीक्षार्थी के लिए आवश्यक निर्देश

- यह मूल प्रवेश पत्र केवल जाँच परीक्षा (Sent-up Examination) में उत्प्रेषित (Sent-up) छात्र/छात्रा के लिए ही मान्य है। जाँच परीक्षा में अनुत्तीर्ण अथवा अनुपस्थित छात्र/छात्रा के लिए यह मूल प्रवेश पत्र मान्य नहीं है।
- प्रथम पाली के परीक्षार्थी को परीक्षा प्रारम्भ होने के समय पूर्वाह्न 09:30 बजे से 30 मिनट पूर्व अर्थात् पूर्वाह्न 09:00 बजे तक तथा द्वितीय पाली के परीक्षार्थी को द्वितीय पाली की परीक्षा प्रारम्भ होने के समय अपराह्न 02:00 बजे से 30 मिनट पूर्व अर्थात् अपराह्न 01:30 बजे तक ही परीक्षा भवन में प्रवेश की अनुमति दी जाएगी। विलम्ब से आने वाले परीक्षार्थी को परीक्षा भवन में प्रवेश की अनुमति नहीं मिलेगी।
- परीक्षा भवन में जूता-मोजा पहन कर आना सर्वथा वर्जित है अन्यथा परीक्षा भवन में प्रवेश की अनुमति नहीं मिलेगी। परीक्षा केन्द्र में कैलकुलेटर, मोबाईल फोन, ब्लूटूथ ईयरफोन या अन्य इलेक्ट्रॉनिक गैजेट्स आदि लाना/प्रयोग करना वर्जित है। परीक्षार्थी परीक्षा भवन में प्रवेश पत्र एवं पेन के अलावा कुछ भी नहीं ले जायेंगे और निर्दिष्ट स्थान/सीट पर ही बैठेंगे।
- परीक्षार्थी को प्रत्येक विषय की परीक्षा के लिए एक ओ0एम0आर0 उत्तर पत्रक एवं एक उत्तरपुस्तिका मिलेगी, जिस पर परीक्षार्थी का विवरण अंकित रहेगा। परीक्षार्थी ओ0एम0आर0 उत्तर पत्रक एवं उत्तरपुस्तिका प्राप्त करने के उपरांत जाँच कर आश्चस्त हो लेंगे कि यह ओ0एम0आर0 उत्तर पत्रक एवं उत्तरपुस्तिका उन्हीं की है। अतिरिक्त ओ0एम0आर0 उत्तर पत्रक एवं उत्तरपुस्तिका नहीं दी जाएगी।
- परीक्षार्थी द्वारा उत्तरपुस्तिका के कवर पृष्ठ के बायाँ भाग में केवल विषय का नाम एवं उत्तर देने का माध्यम अंकित किया जाएगा और जिस सेट कोड का प्रश्न पत्र उसे मिला है, उस प्रश्न पत्र सेट कोड को बॉक्स में अंकित करते हुए प्रश्न पत्र सेट कोड वाले गोलक को काले/नीले बॉल पेन से भरा जाएगा। उत्तरपुस्तिका के कवर पृष्ठ के दाहिने भाग में भी प्रश्न पत्र सेट कोड को बॉक्स में अंकित करते हुए प्रश्न पत्र सेट कोड वाले गोलक को भरा जाएगा एवं निर्दिष्ट स्थान में प्रश्न पत्र क्रमांक अंकित करते हुए अपना पूरा नाम एवं विषय का नाम अंकित कर परीक्षार्थी द्वारा अपना पूर्ण हस्ताक्षर किया जाएगा। उत्तरपुस्तिका के कवर पेज का मध्य भाग केवल परीक्षक के उपयोग के लिए है, अतः इस भाग में परीक्षार्थी द्वारा कुछ भी नहीं भरा जाएगा। ओ0एम0आर0 उत्तर पत्रक में भी परीक्षार्थी द्वारा निर्दिष्ट स्थान में प्रश्न पत्र क्रमांक, परीक्षा केन्द्र का नाम, अपना पूर्ण हस्ताक्षर तथा प्रश्न पत्र के सेट कोड को निर्दिष्ट बॉक्स में अंकित करते हुए प्रश्न पत्र सेट कोड वाले गोलक को काले/नीले बॉल पेन से भरा जायेगा।
- यदि उत्तरपुस्तिका में रफ कार्य करने की आवश्यकता हो, तो परीक्षार्थी उत्तरपुस्तिका के अन्तिम पृष्ठ पर रफ कार्य कर सकते हैं, परन्तु परीक्षोपरान्त परीक्षार्थी द्वारा उस रफ कार्य को काट/क्रॉस (x) कर देना अनिवार्य होगा।
- उपस्थिति पत्रक (A एवं B) के यथा निर्दिष्ट स्थान में परीक्षार्थी द्वारा प्रत्येक विषय की परीक्षा में प्रश्न पत्र क्रमांक, ओ0एम0आर0 संख्या एवं उत्तरपुस्तिका संख्या तथा निर्धारित बॉक्स में प्रश्न पत्र सेट कोड अंकित किया जाएगा एवं प्रश्न पत्र सेट कोड वाले गोलक को काले/नीले बॉल पेन से भरते हुए अपना पूर्ण हस्ताक्षर किया जाएगा।
- परीक्षा कक्ष में एक-दूसरे से मदद लेने या देने, बातचीत करने अथवा किसी प्रकार का कदाचार अपनाने के अपराध में पकड़े गये परीक्षार्थी को परीक्षा से निष्कासित कर दिया जाएगा। उत्तरपुस्तिका एवं ओ0एम0आर0 उत्तर पत्रकों पर व्हाईटनर, इरेजर, नाखून, ब्लेड आदि का इस्तेमाल करना सर्वथा वर्जित है। ऐसा पाये जाने पर कदाचार का मामला मानते हुए परीक्षाफल अमान्य (Invalid) कर दिया जाएगा।
- परीक्षा प्रारम्भ होने से एक घण्टा के अंदर किसी भी परीक्षार्थी को परीक्षा केन्द्र से बाहर जाने की अनुमति नहीं होगी। वीक्षक को समर्पित ओ0एम0आर0 उत्तर पत्रक एवं उत्तरपुस्तिका परीक्षार्थी को पुनः नहीं लौटायी जाएगी।
- यदि किसी परीक्षार्थी के निर्गत प्रवेश पत्र में उसके किसी भी विवरण में शिक्षण संस्थान के प्रधान द्वारा अपने स्तर से सुधार/परिवर्तन कर दिया जाता है, तो उस सुधार को बिल्कुल मान्यता नहीं देते हुए केन्द्राधीक्षक द्वारा उस परीक्षार्थी को मात्र उसके प्रवेश पत्र, रोल शीट तथा उपस्थिति पत्र में अंकित विवरणों के आधार पर ही परीक्षा में सम्मिलित कराया जाएगा। साथ ही प्रवेश पत्र के मुद्रित विवरण में परिवर्तन करने वाले शिक्षण संस्थान के प्रधान के विरुद्ध नियमानुसार प्रशासनिक एवं कानूनी कार्रवाई की जाएगी।



बिहार विद्यालय परीक्षा समिति
BIHAR SCHOOL EXAMINATION BOARD
इंटरमीडिएट वार्षिक परीक्षा, 2025
INTERMEDIATE ANNUAL EXAMINATION, 2025
सैद्धान्तिक परीक्षा का प्रवेश-पत्र
Admit Card of Theory Examination

संकाय: कला
FACULTY: ARTS

BSEB UNIQUE Id:- 2232300340090
कॉलेज/+2 स्कूल का नाम A.N.D.COLLEGE, SHAHPURPATORI, SAMASTIPUR
परीक्षार्थी का नाम CHANDNI KUMARI
माता का नाम MANTI DEVI
पिता का नाम SUNIL PASWAN
वैवाहिक स्थिति Unmarried
परीक्षार्थी का आधार नं० 358311221185 दिव्यांग कोटि NO
सूचीकरण संख्या/वर्ष R-530340527-23 परीक्षार्थी की कोटि REGULAR
रौल कोड 53034 रौल क्रमांक 25030102 लिंग FEMALE
परीक्षा केंद्र का नाम MIDDLE SCHOOL SHAHPUR PATORY, SAMASTIPUR



Chandni Kumari

सैद्धान्तिक वार्षिक परीक्षा के विषय (निर्धारित परीक्षा कार्यक्रम सहित)						
		विषय कोड (संख्यात्मक)	विषय का नाम	परीक्षा की तिथि	पाली	परीक्षा का समय
अनिवार्य विषय (Compulsory Subjects)	भाषा विषय-1	306	HINDI	06/02/2025	2nd	02:00 PM to 05:15 PM
	भाषा विषय-2	305	ENGLISH	07/02/2025	2nd	02:00 PM to 05:15 PM
ऐच्छिक विषय (Elective Subjects)	ऐच्छिक विषय-1	321	HISTORY	08/02/2025	2nd	02:00 PM to 05:15 PM
	ऐच्छिक विषय-2	322	POLITICAL SCIENCE	04/02/2025	2nd	02:00 PM to 05:15 PM
	ऐच्छिक विषय-3	324	PSYCHOLOGY	10/02/2025	2nd	02:00 PM to 05:15 PM
अतिरिक्त विषय (Additional Subject)						

(Signature)

महाविद्यालय / +2 विद्यालय प्रधान का हस्ताक्षर
एवं मुहर

परीक्षा नियंत्रक (30MA0)

परीक्षार्थी के लिए आवश्यक निर्देश

- यह मूल प्रवेश पत्र केवल जाँच परीक्षा (Sent-up Examination) में उत्प्रेषित (Sent-up) छात्र/छात्रा के लिए ही मान्य है। जाँच परीक्षा में अनुत्तीर्ण अथवा अनुपस्थित छात्र/छात्रा के लिए यह मूल प्रवेश पत्र मान्य नहीं है।
- प्रथम पाली के परीक्षार्थी को परीक्षा प्रारम्भ होने के समय पूर्वाह्न 09:30 बजे से 30 मिनट पूर्व अर्थात् पूर्वाह्न 09:00 बजे तक तथा द्वितीय पाली के परीक्षार्थी को द्वितीय पाली की परीक्षा प्रारम्भ होने के समय अपराह्न 02:00 बजे से 30 मिनट पूर्व अर्थात् अपराह्न 01:30 बजे तक ही परीक्षा भवन में प्रवेश की अनुमति दी जाएगी। विलम्ब से आने वाले परीक्षार्थी को परीक्षा भवन में प्रवेश की अनुमति नहीं मिलेगी।
- परीक्षा भवन में जूता-मोजा पहन कर आना सर्वथा वर्जित है अन्यथा परीक्षा भवन में प्रवेश की अनुमति नहीं मिलेगी। परीक्षा केन्द्र में कैलकुलेटर, मोबाईल फोन, ब्लूटूथ ईयरफोन या अन्य इलेक्ट्रॉनिक गैजेट्स आदि लाना/प्रयोग करना वर्जित है। परीक्षार्थी परीक्षा भवन में प्रवेश पत्र एवं पेन के अलावा कुछ भी नहीं ले जायेंगे और निर्दिष्ट स्थान/सीट पर ही बैठेंगे।
- परीक्षार्थी को प्रत्येक विषय की परीक्षा के लिए एक ओ0एम0आर0 उत्तर पत्रक एवं एक उत्तरपुस्तिका मिलेगी, जिस पर परीक्षार्थी का विवरण अंकित रहेगा। परीक्षार्थी ओ0एम0आर0 उत्तर पत्रक एवं उत्तरपुस्तिका प्राप्त करने के उपरांत जाँच कर आश्चस्त हो लेंगे कि यह ओ0एम0आर0 उत्तर पत्रक एवं उत्तरपुस्तिका उन्हीं की है। अतिरिक्त ओ0एम0आर0 उत्तर पत्रक एवं उत्तरपुस्तिका नहीं दी जाएगी।
- परीक्षार्थी द्वारा उत्तरपुस्तिका के कवर पृष्ठ के बायाँ भाग में केवल विषय का नाम एवं उत्तर देने का माध्यम अंकित किया जाएगा और जिस सेट कोड का प्रश्न पत्र उसे मिला है, उस प्रश्न पत्र सेट कोड को बॉक्स में अंकित करते हुए प्रश्न पत्र सेट कोड वाले गोलक को काले/नीले बॉल पेन से भरा जाएगा। उत्तरपुस्तिका के कवर पृष्ठ के दाहिने भाग में भी प्रश्न पत्र सेट कोड को बॉक्स में अंकित करते हुए प्रश्न पत्र सेट कोड वाले गोलक को भरा जाएगा एवं निर्दिष्ट स्थान में प्रश्न पत्र क्रमांक अंकित करते हुए अपना पूरा नाम एवं विषय का नाम अंकित कर परीक्षार्थी द्वारा अपना पूर्ण हस्ताक्षर किया जाएगा। उत्तरपुस्तिका के कवर पेज का मध्य भाग केवल परीक्षक के उपयोग के लिए है, अतः इस भाग में परीक्षार्थी द्वारा कुछ भी नहीं भरा जाएगा। ओ0एम0आर0 उत्तर पत्रक में भी परीक्षार्थी द्वारा निर्दिष्ट स्थान में प्रश्न पत्र क्रमांक, परीक्षा केन्द्र का नाम, अपना पूर्ण हस्ताक्षर तथा प्रश्न पत्र के सेट कोड को निर्दिष्ट बॉक्स में अंकित करते हुए प्रश्न पत्र सेट कोड वाले गोलक को काले/नीले बॉल पेन से भरा जायेगा।
- यदि उत्तरपुस्तिका में रफ कार्य करने की आवश्यकता हो, तो परीक्षार्थी उत्तरपुस्तिका के अन्तिम पृष्ठ पर रफ कार्य कर सकते हैं, परन्तु परीक्षोपरान्त परीक्षार्थी द्वारा उस रफ कार्य को काट/क्रॉस (x) कर देना अनिवार्य होगा।
- उपस्थिति पत्रक (A एवं B) के यथा निर्दिष्ट स्थान में परीक्षार्थी द्वारा प्रत्येक विषय की परीक्षा में प्रश्न पत्र क्रमांक, ओ0एम0आर0 संख्या एवं उत्तरपुस्तिका संख्या तथा निर्धारित बॉक्स में प्रश्न पत्र सेट कोड अंकित किया जाएगा एवं प्रश्न पत्र सेट कोड वाले गोलके को काले/नीले बॉल पेन से भरते हुए अपना पूर्ण हस्ताक्षर किया जाएगा।
- परीक्षा कक्ष में एक-दूसरे से मदद लेने या देने, बातचीत करने अथवा किसी प्रकार का कदाचार अपनाने के अपराध में पकड़े गये परीक्षार्थी को परीक्षा से निष्कासित कर दिया जाएगा। उत्तरपुस्तिका एवं ओ0एम0आर0 उत्तर पत्रकों पर व्हाईटनर, इरेजर, नाखून, ब्लेड आदि का इस्तेमाल करना सर्वथा वर्जित है। ऐसा पाये जाने पर कदाचार का मामला मानते हुए परीक्षाफल अमान्य (Invalid) कर दिया जाएगा।
- परीक्षा प्रारम्भ होने से एक घण्टा के अंदर किसी भी परीक्षार्थी को परीक्षा केन्द्र से बाहर जाने की अनुमति नहीं होगी। वीक्षक को समर्पित ओ0एम0आर0 उत्तर पत्रक एवं उत्तरपुस्तिका परीक्षार्थी को पुनः नहीं लौटायी जाएगी।
- यदि किसी परीक्षार्थी के निर्गत प्रवेश पत्र में उसके किसी भी विवरण में शिक्षण संस्थान के प्रधान द्वारा अपने स्तर से सुधार/परिवर्तन कर दिया जाता है, तो उस सुधार को बिल्कुल मान्यता नहीं देते हुए केन्द्राधीक्षक द्वारा उस परीक्षार्थी को मात्र उसके प्रवेश पत्र, रोल शीट तथा उपस्थिति पत्र में अंकित विवरणों के आधार पर ही परीक्षा में सम्मिलित कराया जाएगा। साथ ही प्रवेश पत्र के मुद्रित विवरण में परिवर्तन करने वाले शिक्षण संस्थान के प्रधान के विरुद्ध नियमानुसार प्रशासनिक एवं कानूनी कार्रवाई की जाएगी।



बिहार विद्यालय परीक्षा समिति
BIHAR SCHOOL EXAMINATION BOARD
इंटरमीडिएट वार्षिक परीक्षा, 2025
INTERMEDIATE ANNUAL EXAMINATION, 2025
सैद्धान्तिक परीक्षा का प्रवेश-पत्र
Admit Card of Theory Examination

संकाय: कला
FACULTY: ARTS

BSEB UNIQUE Id:- 2232300340063
कॉलेज/+2 स्कूल का नाम A.N.D.COLLEGE, SHAHPURPATORI, SAMASTIPUR
परीक्षार्थी का नाम ARTI KUAMRI
माता का नाम CHAMPA DEVI
पिता का नाम RAM PRAVESH SAH
वैवाहिक स्थिति Unmarried
परीक्षार्थी का आधार नं० 680394792639 दिव्यांग कोटि NO
सूचीकरण संख्या/वर्ष R-530340515-23 परीक्षार्थी की कोटि REGULAR
रौल कोड 53034 रौल क्रमांक 25030012 लिंग FEMALE
परीक्षा केंद्र का नाम MIDDLE SCHOOL SHAHPUR PATORY, SAMASTIPUR



Arti Kumari

सैद्धान्तिक वार्षिक परीक्षा के विषय (निर्धारित परीक्षा कार्यक्रम सहित)						
		विषय कोड (संख्यात्मक)	विषय का नाम	परीक्षा की तिथि	पाली	परीक्षा का समय
अनिवार्य विषय (Compulsory Subjects)	भाषा विषय-1	306	HINDI	06/02/2025	2nd	02:00 PM to 05:15 PM
	भाषा विषय-2	305	ENGLISH	07/02/2025	2nd	02:00 PM to 05:15 PM
ऐच्छिक विषय (Elective Subjects)	ऐच्छिक विषय-1	321	HISTORY	08/02/2025	2nd	02:00 PM to 05:15 PM
	ऐच्छिक विषय-2	322	POLITICAL SCIENCE	04/02/2025	2nd	02:00 PM to 05:15 PM
	ऐच्छिक विषय-3	326	ECONOMICS	01/02/2025	2nd	02:00 PM to 05:15 PM
अतिरिक्त विषय (Additional Subject)						

महाविद्यालय / +2 विद्यालय प्रधान का हस्ताक्षर
एवं मुहर

परीक्षा नियंत्रक (30MA0)

परीक्षार्थी के लिए आवश्यक निर्देश

- यह मूल प्रवेश पत्र केवल जाँच परीक्षा (Sent-up Examination) में उपस्थित (Sent-up) छात्र/छात्रा के लिए ही मान्य है। जाँच परीक्षा में अनुत्तीर्ण अथवा अनुपस्थित छात्र/छात्रा के लिए यह मूल प्रवेश पत्र मान्य नहीं है।
- प्रथम पाली के परीक्षार्थी को परीक्षा प्रारम्भ होने के समय पूर्वाह्न 09:30 बजे से 30 मिनट पूर्व अर्थात् पूर्वाह्न 09:00 बजे तक तथा द्वितीय पाली के परीक्षार्थी को द्वितीय पाली की परीक्षा प्रारम्भ होने के समय अपराह्न 02:00 बजे से 30 मिनट पूर्व अर्थात् अपराह्न 01:30 बजे तक ही परीक्षा भवन में प्रवेश की अनुमति दी जाएगी। विलम्ब से आने वाले परीक्षार्थी को परीक्षा भवन में प्रवेश की अनुमति नहीं मिलेगी।
- परीक्षा भवन में जूता-मोजा पहन कर आना सर्वथा वर्जित है अन्यथा परीक्षा भवन में प्रवेश की अनुमति नहीं मिलेगी। परीक्षा केन्द्र में कैलकुलेटर, मोबाईल फोन, ब्लूटूथ ईयरफोन या अन्य इलेक्ट्रॉनिक गैजेट्स आदि लाना/प्रयोग करना वर्जित है। परीक्षार्थी परीक्षा भवन में प्रवेश पत्र एवं पेन के अलावा कुछ भी नहीं ले जायेंगे और निर्दिष्ट स्थान/सीट पर ही बैठेंगे।
- परीक्षार्थी को प्रत्येक विषय की परीक्षा के लिए एक ओ0एम0आर0 उत्तर पत्रक एवं एक उत्तरपुस्तिका मिलेगी, जिस पर परीक्षार्थी का विवरण अंकित रहेगा। परीक्षार्थी ओ0एम0आर0 उत्तर पत्रक एवं उत्तरपुस्तिका प्राप्त करने के उपरांत जाँच कर आश्चस्त हो लेंगे कि यह ओ0एम0आर0 उत्तर पत्रक एवं उत्तरपुस्तिका उन्हीं की है। अतिरिक्त ओ0एम0आर0 उत्तर पत्रक एवं उत्तरपुस्तिका नहीं दी जाएगी।
- परीक्षार्थी द्वारा उत्तरपुस्तिका के कवर पृष्ठ के बायाँ भाग में केवल विषय का नाम एवं उत्तर देने का माध्यम अंकित किया जाएगा और जिस सेट कोड का प्रश्न पत्र उसे मिला है, उस प्रश्न पत्र सेट कोड को बॉक्स में अंकित करते हुए प्रश्न पत्र सेट कोड वाले गोलक को काले/नीले बॉल पेन से भरा जाएगा। उत्तरपुस्तिका के कवर पृष्ठ के दाहिने भाग में भी प्रश्न पत्र सेट कोड को बॉक्स में अंकित करते हुए प्रश्न पत्र सेट कोड वाले गोलक को भरा जाएगा एवं निर्दिष्ट स्थान में प्रश्न पत्र क्रमांक अंकित करते हुए अपना पूरा नाम एवं विषय का नाम अंकित कर परीक्षार्थी द्वारा अपना पूर्ण हस्ताक्षर किया जाएगा। उत्तरपुस्तिका के कवर पेज का मध्य भाग केवल परीक्षक के उपयोग के लिए है, अतः इस भाग में परीक्षार्थी द्वारा कुछ भी नहीं भरा जाएगा। ओ0एम0आर0 उत्तर पत्रक में भी परीक्षार्थी द्वारा निर्दिष्ट स्थान में प्रश्न पत्र क्रमांक, परीक्षा केन्द्र का नाम, अपना पूर्ण हस्ताक्षर तथा प्रश्न पत्र के सेट कोड को निर्दिष्ट बॉक्स में अंकित करते हुए प्रश्न पत्र सेट कोड वाले गोलक को काले/नीले बॉल पेन से भरा जायेगा।
- यदि उत्तरपुस्तिका में रफ कार्य करने की आवश्यकता हो, तो परीक्षार्थी उत्तरपुस्तिका के अन्तिम पृष्ठ पर रफ कार्य कर सकते हैं, परन्तु परीक्षोपरान्त परीक्षार्थी द्वारा उस रफ कार्य को काट/क्रॉस (x) कर देना अनिवार्य होगा।
- उपस्थिति पत्रक (A एवं B) के यथा निर्दिष्ट स्थान में परीक्षार्थी द्वारा प्रत्येक विषय की परीक्षा में प्रश्न पत्र क्रमांक, ओ0एम0आर0 संख्या एवं उत्तरपुस्तिका संख्या तथा निर्धारित बॉक्स में प्रश्न पत्र सेट कोड अंकित किया जाएगा एवं प्रश्न पत्र सेट कोड वाले गोलके को काले/नीले बॉल पेन से भरते हुए अपना पूर्ण हस्ताक्षर किया जाएगा।
- परीक्षा कक्ष में एक-दूसरे से मदद लेने या देने, बातचीत करने अथवा किसी प्रकार का कदाचार अपनाने के अपराध में पकड़े गये परीक्षार्थी को परीक्षा से निष्कासित कर दिया जाएगा। उत्तरपुस्तिका एवं ओ0एम0आर0 उत्तर पत्रकों पर व्हाईटनर, इरेजर, नाखून, ब्लेड आदि का इस्तेमाल करना सर्वथा वर्जित है। ऐसा पाये जाने पर कदाचार का मामला मानते हुए परीक्षाफल अमान्य (Invalid) कर दिया जाएगा।
- परीक्षा प्रारम्भ होने से एक घण्टा के अंदर किसी भी परीक्षार्थी को परीक्षा केन्द्र से बाहर जाने की अनुमति नहीं होगी। वीक्षक को समर्पित ओ0एम0आर0 उत्तर पत्रक एवं उत्तरपुस्तिका परीक्षार्थी को पुनः नहीं लौटायी जाएगी।
- यदि किसी परीक्षार्थी के निर्गत प्रवेश पत्र में उसके किसी भी विवरण में शिक्षण संस्थान के प्रधान द्वारा अपने स्तर से सुधार/परिवर्तन कर दिया जाता है, तो उस सुधार को बिल्कुल मान्यता नहीं देते हुए केन्द्राधीक्षक द्वारा उस परीक्षार्थी को मात्र उसके प्रवेश पत्र, रोल शीट तथा उपस्थिति पत्र में अंकित विवरणों के आधार पर ही परीक्षा में सम्मिलित कराया जाएगा। साथ ही प्रवेश पत्र के मुद्रित विवरण में परिवर्तन करने वाले शिक्षण संस्थान के प्रधान के विरुद्ध नियमानुसार प्रशासनिक एवं कानूनी कार्रवाई की जाएगी।



बिहार विद्यालय परीक्षा समिति
BIHAR SCHOOL EXAMINATION BOARD
इंटरमीडिएट वार्षिक परीक्षा, 2025
INTERMEDIATE ANNUAL EXAMINATION, 2025
सैद्धान्तिक परीक्षा का प्रवेश-पत्र
Admit Card of Theory Examination

संकाय: कला
FACULTY: ARTS

BSEB UNIQUE Id:- 2232300340033
कॉलेज/+2 स्कूल का नाम A.N.D.COLLEGE, SHAHPURPATORI, SAMASTIPUR
परीक्षार्थी का नाम ANJALI KUMARI
माता का नाम SULEKHA DEVI
पिता का नाम LALU SHARMA
वैवाहिक स्थिति Unmarried
परीक्षार्थी का आधार नं० 801870718047 दिव्यांग कोटि NO
सूचीकरण संख्या/वर्ष R-530340503-23 परीक्षार्थी की कोटि REGULAR
रौल कोड 53034 रौल क्रमांक 25030182 लिंग FEMALE
परीक्षा केंद्र का नाम MIDDLE SCHOOL SHAHPUR PATORY, SAMASTIPUR



Anjali Kumari

सैद्धान्तिक वार्षिक परीक्षा के विषय (निर्धारित परीक्षा कार्यक्रम सहित)						
		विषय कोड (संख्यात्मक)	विषय का नाम	परीक्षा की तिथि	पाली	परीक्षा का समय
अनिवार्य विषय (Compulsory Subjects)	भाषा विषय-1	306	HINDI	06/02/2025	2nd	02:00 PM to 05:15 PM
	भाषा विषय-2	305	ENGLISH	07/02/2025	2nd	02:00 PM to 05:15 PM
ऐच्छिक विषय (Elective Subjects)	ऐच्छिक विषय-1	321	HISTORY	08/02/2025	2nd	02:00 PM to 05:15 PM
	ऐच्छिक विषय-2	323	GEOGRAPHY	05/02/2025	2nd	02:00 PM to 05:15 PM
	ऐच्छिक विषय-3	326	ECONOMICS	01/02/2025	2nd	02:00 PM to 05:15 PM
अतिरिक्त विषय (Additional Subject)						

(Signature)

महाविद्यालय / +2 विद्यालय प्रधान का हस्ताक्षर
एवं मुहर

परीक्षा नियंत्रक (30MA0)

परीक्षार्थी के लिए आवश्यक निर्देश

- यह मूल प्रवेश पत्र केवल जाँच परीक्षा (Sent-up Examination) में उपस्थित (Sent-up) छात्र/छात्रा के लिए ही मान्य है। जाँच परीक्षा में अनुत्तीर्ण अथवा अनुपस्थित छात्र/छात्रा के लिए यह मूल प्रवेश पत्र मान्य नहीं है।
- प्रथम पाली के परीक्षार्थी को परीक्षा प्रारम्भ होने के समय पूर्वाह्न 09:30 बजे से 30 मिनट पूर्व अर्थात् पूर्वाह्न 09:00 बजे तक तथा द्वितीय पाली के परीक्षार्थी को द्वितीय पाली की परीक्षा प्रारम्भ होने के समय अपराह्न 02:00 बजे से 30 मिनट पूर्व अर्थात् अपराह्न 01:30 बजे तक ही परीक्षा भवन में प्रवेश की अनुमति दी जाएगी। विलम्ब से आने वाले परीक्षार्थी को परीक्षा भवन में प्रवेश की अनुमति नहीं मिलेगी।
- परीक्षा भवन में जूता-मोजा पहन कर आना सर्वथा वर्जित है अन्यथा परीक्षा भवन में प्रवेश की अनुमति नहीं मिलेगी। परीक्षा केंद्र में कैलकुलेटर, मोबाईल फोन, ब्लूटूथ ईयरफोन या अन्य इलेक्ट्रॉनिक गैजेट्स आदि लाना/प्रयोग करना वर्जित है। परीक्षार्थी परीक्षा भवन में प्रवेश पत्र एवं पेन के अलावा कुछ भी नहीं ले जायेंगे और निर्दिष्ट स्थान/सीट पर ही बैठेंगे।
- परीक्षार्थी को प्रत्येक विषय की परीक्षा के लिए एक ओ0एम0आर0 उत्तर पत्रक एवं एक उत्तरपुस्तिका मिलेगी, जिस पर परीक्षार्थी का विवरण अंकित रहेगा। परीक्षार्थी ओ0एम0आर0 उत्तर पत्रक एवं उत्तरपुस्तिका प्राप्त करने के उपरांत जाँच कर आश्चस्त हो लेंगे कि यह ओ0एम0आर0 उत्तर पत्रक एवं उत्तरपुस्तिका उन्हीं की है। अतिरिक्त ओ0एम0आर0 उत्तर पत्रक एवं उत्तरपुस्तिका नहीं दी जाएगी।
- परीक्षार्थी द्वारा उत्तरपुस्तिका के कवर पृष्ठ के बायीं भाग में केवल विषय का नाम एवं उत्तर देने का माध्यम अंकित किया जाएगा और जिस सेट कोड का प्रश्न पत्र उसे मिला है, उस प्रश्न पत्र सेट कोड को बॉक्स में अंकित करते हुए प्रश्न पत्र सेट कोड वाले गोलक को काले/नीले बॉल पेन से भरा जाएगा। उत्तरपुस्तिका के कवर पृष्ठ के दाहिने भाग में भी प्रश्न पत्र सेट कोड को बॉक्स में अंकित करते हुए प्रश्न पत्र सेट कोड वाले गोलक को भरा जाएगा एवं निर्दिष्ट स्थान में प्रश्न पत्र क्रमांक अंकित करते हुए अपना पूरा नाम एवं विषय का नाम अंकित कर परीक्षार्थी द्वारा अपना पूर्ण हस्ताक्षर किया जाएगा। उत्तरपुस्तिका के कवर पेज का मध्य भाग केवल परीक्षक के उपयोग के लिए है, अतः इस भाग में परीक्षार्थी द्वारा कुछ भी नहीं भरा जाएगा। ओ0एम0आर0 उत्तर पत्रक में भी परीक्षार्थी द्वारा निर्दिष्ट स्थान में प्रश्न पत्र क्रमांक, परीक्षा केंद्र का नाम, अपना पूर्ण हस्ताक्षर तथा प्रश्न पत्र के सेट कोड को निर्दिष्ट बॉक्स में अंकित करते हुए प्रश्न पत्र सेट कोड वाले गोलक को काले/नीले बॉल पेन से भरा जायेगा।
- यदि उत्तरपुस्तिका में रफ कार्य करने की आवश्यकता हो, तो परीक्षार्थी उत्तरपुस्तिका के अन्तिम पृष्ठ पर रफ कार्य कर सकते हैं, परन्तु परीक्षोपरान्त परीक्षार्थी द्वारा उस रफ कार्य को काट/क्रॉस (x) कर देना अनिवार्य होगा।
- उपस्थित पत्रक (A एवं B) के यथा निर्दिष्ट स्थान में परीक्षार्थी द्वारा प्रत्येक विषय की परीक्षा में प्रश्न पत्र क्रमांक, ओ0एम0आर0 संख्या एवं उत्तरपुस्तिका संख्या तथा निर्धारित बॉक्स में प्रश्न पत्र सेट कोड अंकित किया जाएगा एवं प्रश्न पत्र सेट कोड वाले गोलके को काले/नीले बॉल पेन से भरते हुए अपना पूर्ण हस्ताक्षर किया जाएगा।
- परीक्षा कक्ष में एक-दूसरे से मदद लेने या देने, बातचीत करने अथवा किसी प्रकार का कदाचार अपनाने के अपराध में पकड़े गये परीक्षार्थी को परीक्षा से निष्कासित कर दिया जाएगा। उत्तरपुस्तिका एवं ओ0एम0आर0 उत्तर पत्रकों पर व्हाईटनर, इरेजर, नाखून, ब्लेड आदि का इस्तेमाल करना सर्वथा वर्जित है। ऐसा पाये जाने पर कदाचार का मामला मानते हुए परीक्षाफल अमान्य (Invalid) कर दिया जाएगा।
- परीक्षा प्रारम्भ होने से एक घण्टा के अंदर किसी भी परीक्षार्थी को परीक्षा केंद्र से बाहर जाने की अनुमति नहीं होगी। वीक्षक को समर्पित ओ0एम0आर0 उत्तर पत्रक एवं उत्तरपुस्तिका परीक्षार्थी को पुनः नहीं लौटायी जाएगी।
- यदि किसी परीक्षार्थी के निर्गत प्रवेश पत्र में उसके किसी भी विवरण में शिक्षण संस्थान के प्रधान द्वारा अपने स्तर से सुधार/परिवर्तन कर दिया जाता है, तो उस सुधार को बिल्कुल मान्यता नहीं देते हुए केन्द्राधीक्षक द्वारा उस परीक्षार्थी को मात्र उसके प्रवेश पत्र, रौल शीट तथा उपस्थिति पत्र में अंकित विवरणों के आधार पर ही परीक्षा में सम्मिलित कराया जाएगा। साथ ही प्रवेश पत्र के मुद्रित विवरण में परिवर्तन करने वाले शिक्षण संस्थान के प्रधान के विरुद्ध नियमानुसार प्रशासनिक एवं कानूनी कार्रवाई की जाएगी।



बिहार विद्यालय परीक्षा समिति
BIHAR SCHOOL EXAMINATION BOARD
इंटरमीडिएट वार्षिक परीक्षा, 2025
INTERMEDIATE ANNUAL EXAMINATION, 2025
सैद्धान्तिक परीक्षा का प्रवेश-पत्र
Admit Card of Theory Examination

संकाय: कला
FACULTY: ARTS

BSEB UNIQUE Id:- 2232300340017
कॉलेज/+2 स्कूल का नाम A.N.D.COLLEGE, SHAHPURPATORI, SAMASTIPUR
परीक्षार्थी का नाम AMRITA KUMARI
माता का नाम SHIV KUMARI DEVI
पिता का नाम KATESHWAR SINGH
वैवाहिक स्थिति Unmarried
परीक्षार्थी का आधार नं० 901710439929 दिव्यांग कोटि NO
सूचीकरण संख्या/वर्ष R-530340498-23 परीक्षार्थी की कोटि REGULAR
रौल कोड 53034 रौल क्रमांक 25030133 लिंग FEMALE
परीक्षा केंद्र का नाम MIDDLE SCHOOL SHAHPUR PATORY, SAMASTIPUR



Amrita Kumari

सैद्धान्तिक वार्षिक परीक्षा के विषय (निर्धारित परीक्षा कार्यक्रम सहित)						
		विषय कोड (संख्यात्मक)	विषय का नाम	परीक्षा की तिथि	पाली	परीक्षा का समय
अनिवार्य विषय (Compulsory Subjects)	भाषा विषय-1	306	HINDI	06/02/2025	2nd	02:00 PM to 05:15 PM
	भाषा विषय-2	305	ENGLISH	07/02/2025	2nd	02:00 PM to 05:15 PM
ऐच्छिक विषय (Elective Subjects)	ऐच्छिक विषय-1	321	HISTORY	08/02/2025	2nd	02:00 PM to 05:15 PM
	ऐच्छिक विषय-2	323	GEOGRAPHY	05/02/2025	2nd	02:00 PM to 05:15 PM
	ऐच्छिक विषय-3	325	SOCIOLOGY	13/02/2025	1st	09:30 AM to 12:45 PM
अतिरिक्त विषय (Additional Subject)						

Amrita Kumari

महाविद्यालय / +2 विद्यालय प्रधान का हस्ताक्षर
एवं मुहर

परीक्षा नियंत्रक (30MA0)

परीक्षार्थी के लिए आवश्यक निर्देश

- यह मूल प्रवेश पत्र केवल जाँच परीक्षा (Sent-up Examination) में उपस्थित (Sent-up) छात्र/छात्रा के लिए ही मान्य है। जाँच परीक्षा में अनुत्तीर्ण अथवा अनुपस्थित छात्र/छात्रा के लिए यह मूल प्रवेश पत्र मान्य नहीं है।
- प्रथम पाली के परीक्षार्थी को परीक्षा प्रारम्भ होने के समय पूर्वाह्न 09:30 बजे से 30 मिनट पूर्व अर्थात् पूर्वाह्न 09:00 बजे तक तथा द्वितीय पाली के परीक्षार्थी को द्वितीय पाली की परीक्षा प्रारम्भ होने के समय अपराह्न 02:00 बजे से 30 मिनट पूर्व अर्थात् अपराह्न 01:30 बजे तक ही परीक्षा भवन में प्रवेश की अनुमति दी जाएगी। विलम्ब से आने वाले परीक्षार्थी को परीक्षा भवन में प्रवेश की अनुमति नहीं मिलेगी।
- परीक्षा भवन में जूता-मोजा पहन कर आना सर्वथा वर्जित है अन्यथा परीक्षा भवन में प्रवेश की अनुमति नहीं मिलेगी। परीक्षा केन्द्र में कैलकुलेटर, मोबाईल फोन, ब्लूटूथ ईयरफोन या अन्य इलेक्ट्रॉनिक गैजेट्स आदि लाना/प्रयोग करना वर्जित है। परीक्षार्थी परीक्षा भवन में प्रवेश पत्र एवं पेन के अलावा कुछ भी नहीं ले जायेंगे और निर्दिष्ट स्थान/सीट पर ही बैठेंगे।
- परीक्षार्थी को प्रत्येक विषय की परीक्षा के लिए एक ओ0एम0आर0 उत्तर पत्रक एवं एक उत्तरपुस्तिका मिलेगी, जिस पर परीक्षार्थी का विवरण अंकित रहेगा। परीक्षार्थी ओ0एम0आर0 उत्तर पत्रक एवं उत्तरपुस्तिका प्राप्त करने के उपरांत जाँच कर आश्चस्त हो लेंगे कि यह ओ0एम0आर0 उत्तर पत्रक एवं उत्तरपुस्तिका उन्हीं की है। अतिरिक्त ओ0एम0आर0 उत्तर पत्रक एवं उत्तरपुस्तिका नहीं दी जाएगी।
- परीक्षार्थी द्वारा उत्तरपुस्तिका के कवर पृष्ठ के बायीं भाग में केवल विषय का नाम एवं उत्तर देने का माध्यम अंकित किया जाएगा और जिस सेट कोड का प्रश्न पत्र उसे मिला है, उस प्रश्न पत्र सेट कोड को बॉक्स में अंकित करते हुए प्रश्न पत्र सेट कोड वाले गोलक को काले/नीले बॉल पेन से भरा जाएगा। उत्तरपुस्तिका के कवर पृष्ठ के दाहिने भाग में भी प्रश्न पत्र सेट कोड को बॉक्स में अंकित करते हुए प्रश्न पत्र सेट कोड वाले गोलक को भरा जाएगा एवं निर्दिष्ट स्थान में प्रश्न पत्र क्रमांक अंकित करते हुए अपना पूरा नाम एवं विषय का नाम अंकित कर परीक्षार्थी द्वारा अपना पूर्ण हस्ताक्षर किया जाएगा। उत्तरपुस्तिका के कवर पेज का मध्य भाग केवल परीक्षक के उपयोग के लिए है, अतः इस भाग में परीक्षार्थी द्वारा कुछ भी नहीं भरा जाएगा। ओ0एम0आर0 उत्तर पत्रक में भी परीक्षार्थी द्वारा निर्दिष्ट स्थान में प्रश्न पत्र क्रमांक, परीक्षा केन्द्र का नाम, अपना पूर्ण हस्ताक्षर तथा प्रश्न पत्र के सेट कोड को निर्दिष्ट बॉक्स में अंकित करते हुए प्रश्न पत्र सेट कोड वाले गोलक को काले/नीले बॉल पेन से भरा जायेगा।
- यदि उत्तरपुस्तिका में रफ कार्य करने की आवश्यकता हो, तो परीक्षार्थी उत्तरपुस्तिका के अन्तिम पृष्ठ पर रफ कार्य कर सकते हैं, परन्तु परीक्षोपरान्त परीक्षार्थी द्वारा उस रफ कार्य को काट/क्रॉस (x) कर देना अनिवार्य होगा।
- उपस्थिति पत्रक (A एवं B) के यथा निर्दिष्ट स्थान में परीक्षार्थी द्वारा प्रत्येक विषय की परीक्षा में प्रश्न पत्र क्रमांक, ओ0एम0आर0 संख्या एवं उत्तरपुस्तिका संख्या तथा निर्धारित बॉक्स में प्रश्न पत्र सेट कोड अंकित किया जाएगा एवं प्रश्न पत्र सेट कोड वाले गोलक को काले/नीले बॉल पेन से भरते हुए अपना पूर्ण हस्ताक्षर किया जाएगा।
- परीक्षा कक्ष में एक-दूसरे से मदद लेने या देने, बातचीत करने अथवा किसी प्रकार का कदाचार अपनाने के अपराध में पकड़े गये परीक्षार्थी को परीक्षा से निष्कासित कर दिया जाएगा। उत्तरपुस्तिका एवं ओ0एम0आर0 उत्तर पत्रकों पर व्हाईटनर, इरेजर, नाखून, ब्लेड आदि का इस्तेमाल करना सर्वथा वर्जित है। ऐसा पाये जाने पर कदाचार का मामला मानते हुए परीक्षाफल अमान्य (Invalid) कर दिया जाएगा।
- परीक्षा प्रारम्भ होने से एक घण्टा के अंदर किसी भी परीक्षार्थी को परीक्षा केन्द्र से बाहर जाने की अनुमति नहीं होगी। वीक्षक को समर्पित ओ0एम0आर0 उत्तर पत्रक एवं उत्तरपुस्तिका परीक्षार्थी को पुनः नहीं लौटायी जाएगी।
- यदि किसी परीक्षार्थी के निर्गत प्रवेश पत्र में उसके किसी भी विवरण में शिक्षण संस्थान के प्रधान द्वारा अपने स्तर से सुधार/परिवर्तन कर दिया जाता है, तो उस सुधार को बिल्कुल मान्यता नहीं देते हुए केन्द्राधीक्षक द्वारा उस परीक्षार्थी को मात्र उसके प्रवेश पत्र, रोल शीट तथा उपस्थिति पत्र में अंकित विवरणों के आधार पर ही परीक्षा में सम्मिलित कराया जाएगा। साथ ही प्रवेश पत्र के मुद्रित विवरण में परिवर्तन करने वाले शिक्षण संस्थान के प्रधान के विरुद्ध नियमानुसार प्रशासनिक एवं कानूनी कार्रवाई की जाएगी।



बिहार विद्यालय परीक्षा समिति
BIHAR SCHOOL EXAMINATION BOARD
इंटरमीडिएट वार्षिक परीक्षा, 2025
INTERMEDIATE ANNUAL EXAMINATION, 2025
सैद्धान्तिक परीक्षा का प्रवेश-पत्र
Admit Card of Theory Examination

संकाय: कला
FACULTY: ARTS

BSEB UNIQUE Id:- 2232300340152
कॉलेज/+2 स्कूल का नाम A.N.D.COLLEGE, SHAHPURPATORI, SAMASTIPUR
परीक्षार्थी का नाम KOMAL KUMARI
माता का नाम REKHA DEVI
पिता का नाम SHYAM DAS
वैवाहिक स्थिति Unmarried
परीक्षार्थी का आधार नं० 854484071282 दिव्यांग कोटि NO
सूचीकरण संख्या/वर्ष R-530340555-23 परीक्षार्थी की कोटि REGULAR
रौल कोड 53034 रौल क्रमांक 25030181 लिंग FEMALE
परीक्षा केंद्र का नाम MIDDLE SCHOOL SHAHPUR PATORY, SAMASTIPUR



Komal
Kumari

सैद्धान्तिक वार्षिक परीक्षा के विषय (निर्धारित परीक्षा कार्यक्रम सहित)						
		विषय कोड (संख्यात्मक)	विषय का नाम	परीक्षा की तिथि	पाली	परीक्षा का समय
अनिवार्य विषय (Compulsory Subjects)	भाषा विषय-1	306	HINDI	06/02/2025	2nd	02:00 PM to 05:15 PM
	भाषा विषय-2	305	ENGLISH	07/02/2025	2nd	02:00 PM to 05:15 PM
ऐच्छिक विषय (Elective Subjects)	ऐच्छिक विषय-1	321	HISTORY	08/02/2025	2nd	02:00 PM to 05:15 PM
	ऐच्छिक विषय-2	323	GEOGRAPHY	05/02/2025	2nd	02:00 PM to 05:15 PM
	ऐच्छिक विषय-3	324	PSYCHOLOGY	10/02/2025	2nd	02:00 PM to 05:15 PM
अतिरिक्त विषय (Additional Subject)						

मोहरी

महाविद्यालय / +2 विद्यालय प्रधान का हस्ताक्षर
एवं मुहर

परीक्षा नियंत्रक (30MA0)

परीक्षार्थी के लिए आवश्यक निर्देश

- यह मूल प्रवेश पत्र केवल जाँच परीक्षा (Sent-up Examination) में उपस्थित (Sent-up) छात्र/छात्रा के लिए ही मान्य है। जाँच परीक्षा में अनुत्तीर्ण अथवा अनुपस्थित छात्र/छात्रा के लिए यह मूल प्रवेश पत्र मान्य नहीं है।
- प्रथम पाली के परीक्षार्थी को परीक्षा प्रारम्भ होने के समय पूर्वाह्न 09:30 बजे से 30 मिनट पूर्व अर्थात् पूर्वाह्न 09:00 बजे तक तथा द्वितीय पाली के परीक्षार्थी को द्वितीय पाली की परीक्षा प्रारम्भ होने के समय अपराह्न 02:00 बजे से 30 मिनट पूर्व अर्थात् अपराह्न 01:30 बजे तक ही परीक्षा भवन में प्रवेश की अनुमति दी जाएगी। विलम्ब से आने वाले परीक्षार्थी को परीक्षा भवन में प्रवेश की अनुमति नहीं मिलेगी।
- परीक्षा भवन में जूता-मोजा पहन कर आना सर्वथा वर्जित है अन्यथा परीक्षा भवन में प्रवेश की अनुमति नहीं मिलेगी। परीक्षा केन्द्र में कैलकुलेटर, मोबाईल फोन, ब्लूटूथ ईयरफोन या अन्य इलेक्ट्रॉनिक गैजेट्स आदि लाना/प्रयोग करना वर्जित है। परीक्षार्थी परीक्षा भवन में प्रवेश पत्र एवं पेन के अलावा कुछ भी नहीं ले जायेंगे और निर्दिष्ट स्थान/सीट पर ही बैठेंगे।
- परीक्षार्थी को प्रत्येक विषय की परीक्षा के लिए एक ओ0एम0आर0 उत्तर पत्रक एवं एक उत्तरपुस्तिका मिलेगी, जिस पर परीक्षार्थी का विवरण अंकित रहेगा। परीक्षार्थी ओ0एम0आर0 उत्तर पत्रक एवं उत्तरपुस्तिका प्राप्त करने के उपरांत जाँच कर आश्चस्त हो लेंगे कि यह ओ0एम0आर0 उत्तर पत्रक एवं उत्तरपुस्तिका उन्हीं की है। अतिरिक्त ओ0एम0आर0 उत्तर पत्रक एवं उत्तरपुस्तिका नहीं दी जाएगी।
- परीक्षार्थी द्वारा उत्तरपुस्तिका के कवर पृष्ठ के बायीं भाग में केवल विषय का नाम एवं उत्तर देने का माध्यम अंकित किया जाएगा और जिस सेट कोड का प्रश्न पत्र उसे मिला है, उस प्रश्न पत्र सेट कोड को बॉक्स में अंकित करते हुए प्रश्न पत्र सेट कोड वाले गोलक को काले/नीले बॉल पेन से भरा जाएगा। उत्तरपुस्तिका के कवर पृष्ठ के दाहिने भाग में भी प्रश्न पत्र सेट कोड को बॉक्स में अंकित करते हुए प्रश्न पत्र सेट कोड वाले गोलक को भरा जाएगा एवं निर्दिष्ट स्थान में प्रश्न पत्र क्रमांक अंकित करते हुए अपना पूरा नाम एवं विषय का नाम अंकित कर परीक्षार्थी द्वारा अपना पूर्ण हस्ताक्षर किया जाएगा। उत्तरपुस्तिका के कवर पेज का मध्य भाग केवल परीक्षक के उपयोग के लिए है, अतः इस भाग में परीक्षार्थी द्वारा कुछ भी नहीं भरा जाएगा। ओ0एम0आर0 उत्तर पत्रक में भी परीक्षार्थी द्वारा निर्दिष्ट स्थान में प्रश्न पत्र क्रमांक, परीक्षा केन्द्र का नाम, अपना पूर्ण हस्ताक्षर तथा प्रश्न पत्र के सेट कोड को निर्दिष्ट बॉक्स में अंकित करते हुए प्रश्न पत्र सेट कोड वाले गोलक को काले/नीले बॉल पेन से भरा जायेगा।
- यदि उत्तरपुस्तिका में रफ कार्य करने की आवश्यकता हो, तो परीक्षार्थी उत्तरपुस्तिका के अन्तिम पृष्ठ पर रफ कार्य कर सकते हैं, परन्तु परीक्षोपरान्त परीक्षार्थी द्वारा उस रफ कार्य को काट/क्रॉस (x) कर देना अनिवार्य होगा।
- उपस्थित पत्रक (A एवं B) के यथा निर्दिष्ट स्थान में परीक्षार्थी द्वारा प्रत्येक विषय की परीक्षा में प्रश्न पत्र क्रमांक, ओ0एम0आर0 संख्या एवं उत्तरपुस्तिका संख्या तथा निर्धारित बॉक्स में प्रश्न पत्र सेट कोड अंकित किया जाएगा एवं प्रश्न पत्र सेट कोड वाले गोलक को काले/नीले बॉल पेन से भरते हुए अपना पूर्ण हस्ताक्षर किया जाएगा।
- परीक्षा कक्ष में एक-दूसरे से मदद लेने या देने, बातचीत करने अथवा किसी प्रकार का कदाचार अपनाने के अपराध में पकड़े गये परीक्षार्थी को परीक्षा से निष्कासित कर दिया जाएगा। उत्तरपुस्तिका एवं ओ0एम0आर0 उत्तर पत्रकों पर व्हाईटनर, इरेजर, नाखून, ब्लेड आदि का इस्तेमाल करना सर्वथा वर्जित है। ऐसा पाये जाने पर कदाचार का मामला मानते हुए परीक्षाफल अमान्य (Invalid) कर दिया जाएगा।
- परीक्षा प्रारम्भ होने से एक घण्टा के अंदर किसी भी परीक्षार्थी को परीक्षा केन्द्र से बाहर जाने की अनुमति नहीं होगी। वीक्षक को समर्पित ओ0एम0आर0 उत्तर पत्रक एवं उत्तरपुस्तिका परीक्षार्थी को पुनः नहीं लौटायी जाएगी।
- यदि किसी परीक्षार्थी के निर्गत प्रवेश पत्र में उसके किसी भी विवरण में शिक्षण संस्थान के प्रधान द्वारा अपने स्तर से सुधार/परिवर्तन कर दिया जाता है, तो उस सुधार को बिल्कुल मान्यता नहीं देते हुए केन्द्राधीक्षक द्वारा उस परीक्षार्थी को मात्र उसके प्रवेश पत्र, रोल शीट तथा उपस्थिति पत्र में अंकित विवरणों के आधार पर ही परीक्षा में सम्मिलित कराया जाएगा। साथ ही प्रवेश पत्र के मुद्रित विवरण में परिवर्तन करने वाले शिक्षण संस्थान के प्रधान के विरुद्ध नियमानुसार प्रशासनिक एवं कानूनी कार्रवाई की जाएगी।



बिहार विद्यालय परीक्षा समिति
BIHAR SCHOOL EXAMINATION BOARD
इंटरमीडिएट वार्षिक परीक्षा, 2025
INTERMEDIATE ANNUAL EXAMINATION, 2025
सैद्धान्तिक परीक्षा का प्रवेश-पत्र
Admit Card of Theory Examination

संकाय: कला
FACULTY: ARTS

BSEB UNIQUE Id:- 2232300340118
कॉलेज/+2 स्कूल का नाम A.N.D.COLLEGE, SHAHPURPATORI, SAMASTIPUR
परीक्षार्थी का नाम JYOTI KUMARI
माता का नाम SANGITA DEVI
पिता का नाम ASHOK KUMAR RAY
वैवाहिक स्थिति Unmarried
परीक्षार्थी का आधार नं० 803576700000 दिव्यांग कोटि NO
सूचीकरण संख्या/वर्ष R-530340540-23 परीक्षार्थी की कोटि REGULAR
रौल कोड 53034 रौल क्रमांक 25030174 लिंग FEMALE
परीक्षा केंद्र का नाम MIDDLE SCHOOL SHAHPUR PATORY, SAMASTIPUR



Jyoti Kumari

सैद्धान्तिक वार्षिक परीक्षा के विषय (निर्धारित परीक्षा कार्यक्रम सहित)						
		विषय कोड (संख्यात्मक)	विषय का नाम	परीक्षा की तिथि	पाली	परीक्षा का समय
अनिवार्य विषय (Compulsory Subjects)	भाषा विषय-1	306	HINDI	06/02/2025	2nd	02:00 PM to 05:15 PM
	भाषा विषय-2	305	ENGLISH	07/02/2025	2nd	02:00 PM to 05:15 PM
ऐच्छिक विषय (Elective Subjects)	ऐच्छिक विषय-1	321	HISTORY	08/02/2025	2nd	02:00 PM to 05:15 PM
	ऐच्छिक विषय-2	322	POLITICAL SCIENCE	04/02/2025	2nd	02:00 PM to 05:15 PM
	ऐच्छिक विषय-3	326	ECONOMICS	01/02/2025	2nd	02:00 PM to 05:15 PM
अतिरिक्त विषय (Additional Subject)						

महाविद्यालय / +2 विद्यालय प्रधान का हस्ताक्षर
एवं मुहर

परीक्षा नियंत्रक (30MA0)

परीक्षार्थी के लिए आवश्यक निर्देश

- यह मूल प्रवेश पत्र केवल जाँच परीक्षा (Sent-up Examination) में उपस्थित (Sent-up) छात्र/छात्रा के लिए ही मान्य है। जाँच परीक्षा में अनुत्तीर्ण अथवा अनुपस्थित छात्र/छात्रा के लिए यह मूल प्रवेश पत्र मान्य नहीं है।
- प्रथम पाली के परीक्षार्थी को परीक्षा प्रारम्भ होने के समय पूर्वाह्न 09:30 बजे से 30 मिनट पूर्व अर्थात् पूर्वाह्न 09:00 बजे तक तथा द्वितीय पाली के परीक्षार्थी को द्वितीय पाली की परीक्षा प्रारम्भ होने के समय अपराह्न 02:00 बजे से 30 मिनट पूर्व अर्थात् अपराह्न 01:30 बजे तक ही परीक्षा भवन में प्रवेश की अनुमति दी जाएगी। विलम्ब से आने वाले परीक्षार्थी को परीक्षा भवन में प्रवेश की अनुमति नहीं मिलेगी।
- परीक्षा भवन में जूता-मोजा पहन कर आना सर्वथा वर्जित है अन्यथा परीक्षा भवन में प्रवेश की अनुमति नहीं मिलेगी। परीक्षा केन्द्र में कैलकुलेटर, मोबाईल फोन, ब्लूटूथ ईयरफोन या अन्य इलेक्ट्रॉनिक गैजेट्स आदि लाना/प्रयोग करना वर्जित है। परीक्षार्थी परीक्षा भवन में प्रवेश पत्र एवं पेन के अलावा कुछ भी नहीं ले जायेंगे और निर्दिष्ट स्थान/सीट पर ही बैठेंगे।
- परीक्षार्थी को प्रत्येक विषय की परीक्षा के लिए एक ओ0एम0आर0 उत्तर पत्रक एवं एक उत्तरपुस्तिका मिलेगी, जिस पर परीक्षार्थी का विवरण अंकित रहेगा। परीक्षार्थी ओ0एम0आर0 उत्तर पत्रक एवं उत्तरपुस्तिका प्राप्त करने के उपरांत जाँच कर आश्चस्त हो लेंगे कि यह ओ0एम0आर0 उत्तर पत्रक एवं उत्तरपुस्तिका उन्हीं की है। अतिरिक्त ओ0एम0आर0 उत्तर पत्रक एवं उत्तरपुस्तिका नहीं दी जाएगी।
- परीक्षार्थी द्वारा उत्तरपुस्तिका के कवर पृष्ठ के बायाँ भाग में केवल विषय का नाम एवं उत्तर देने का माध्यम अंकित किया जाएगा और जिस सेट कोड का प्रश्न पत्र उसे मिला है, उस प्रश्न पत्र सेट कोड को बॉक्स में अंकित करते हुए प्रश्न पत्र सेट कोड वाले गोलक को काले/नीले बॉल पेन से भरा जाएगा। उत्तरपुस्तिका के कवर पृष्ठ के दाहिने भाग में भी प्रश्न पत्र सेट कोड को बॉक्स में अंकित करते हुए प्रश्न पत्र सेट कोड वाले गोलक को भरा जाएगा एवं निर्दिष्ट स्थान में प्रश्न पत्र क्रमांक अंकित करते हुए अपना पूरा नाम एवं विषय का नाम अंकित कर परीक्षार्थी द्वारा अपना पूर्ण हस्ताक्षर किया जाएगा। उत्तरपुस्तिका के कवर पेज का मध्य भाग केवल परीक्षक के उपयोग के लिए है, अतः इस भाग में परीक्षार्थी द्वारा कुछ भी नहीं भरा जाएगा। ओ0एम0आर0 उत्तर पत्रक में भी परीक्षार्थी द्वारा निर्दिष्ट स्थान में प्रश्न पत्र क्रमांक, परीक्षा केन्द्र का नाम, अपना पूर्ण हस्ताक्षर तथा प्रश्न पत्र के सेट कोड को निर्दिष्ट बॉक्स में अंकित करते हुए प्रश्न पत्र सेट कोड वाले गोलक को काले/नीले बॉल पेन से भरा जायेगा।
- यदि उत्तरपुस्तिका में रफ कार्य करने की आवश्यकता हो, तो परीक्षार्थी उत्तरपुस्तिका के अन्तिम पृष्ठ पर रफ कार्य कर सकते हैं, परन्तु परीक्षोपरान्त परीक्षार्थी द्वारा उस रफ कार्य को काट/क्रॉस (x) कर देना अनिवार्य होगा।
- उपस्थित पत्रक (A एवं B) के यथा निर्दिष्ट स्थान में परीक्षार्थी द्वारा प्रत्येक विषय की परीक्षा में प्रश्न पत्र क्रमांक, ओ0एम0आर0 संख्या एवं उत्तरपुस्तिका संख्या तथा निर्धारित बॉक्स में प्रश्न पत्र सेट कोड अंकित किया जाएगा एवं प्रश्न पत्र सेट कोड वाले गोलके को काले/नीले बॉल पेन से भरते हुए अपना पूर्ण हस्ताक्षर किया जाएगा।
- परीक्षा कक्ष में एक-दूसरे से मदद लेने या देने, बातचीत करने अथवा किसी प्रकार का कदाचार अपनाने के अपराध में पकड़े गये परीक्षार्थी को परीक्षा से निष्कासित कर दिया जाएगा। उत्तरपुस्तिका एवं ओ0एम0आर0 उत्तर पत्रकों पर व्हाईटनर, इरेजर, नाखून, ब्लेड आदि का इस्तेमाल करना सर्वथा वर्जित है। ऐसा पाये जाने पर कदाचार का मामला मानते हुए परीक्षाफल अमान्य (Invalid) कर दिया जाएगा।
- परीक्षा प्रारम्भ होने से एक घण्टा के अंदर किसी भी परीक्षार्थी को परीक्षा केन्द्र से बाहर जाने की अनुमति नहीं होगी। वीक्षक को समर्पित ओ0एम0आर0 उत्तर पत्रक एवं उत्तरपुस्तिका परीक्षार्थी को पुनः नहीं लौटायी जाएगी।
- यदि किसी परीक्षार्थी के निर्गत प्रवेश पत्र में उसके किसी भी विवरण में शिक्षण संस्थान के प्रधान द्वारा अपने स्तर से सुधार/परिवर्तन कर दिया जाता है, तो उस सुधार को बिल्कुल मान्यता नहीं देते हुए केन्द्राधीक्षक द्वारा उस परीक्षार्थी को मात्र उसके प्रवेश पत्र, रौल शीट तथा उपस्थिति पत्र में अंकित विवरणों के आधार पर ही परीक्षा में सम्मिलित कराया जाएगा। साथ ही प्रवेश पत्र के मुद्रित विवरण में परिवर्तन करने वाले शिक्षण संस्थान के प्रधान के विरुद्ध नियमानुसार प्रशासनिक एवं कानूनी कार्रवाई की जाएगी।



बिहार विद्यालय परीक्षा समिति
BIHAR SCHOOL EXAMINATION BOARD
इंटरमीडिएट वार्षिक परीक्षा, 2025
INTERMEDIATE ANNUAL EXAMINATION, 2025
सैद्धान्तिक परीक्षा का प्रवेश-पत्र
Admit Card of Theory Examination

संकाय: कला
FACULTY: ARTS

BSEB UNIQUE Id:- 2232300340187
कॉलेज/+2 स्कूल का नाम A.N.D.COLLEGE, SHAHPURPATORI, SAMASTIPUR
परीक्षार्थी का नाम MOTI KUMARI
माता का नाम MANJU DEVI
पिता का नाम SHANKAR SINGH
वैवाहिक स्थिति Unmarried
परीक्षार्थी का आधार नं० 553596348772 दिव्यांग कोटि NO
सूचीकरण संख्या/वर्ष R-530340571-23 परीक्षार्थी की कोटि REGULAR
रौल कोड 53034 रौल क्रमांक 25030081 लिंग FEMALE
परीक्षा केंद्र का नाम MIDDLE SCHOOL SHAHPUR PATORY, SAMASTIPUR



Moti Kumari

सैद्धान्तिक वार्षिक परीक्षा के विषय (निर्धारित परीक्षा कार्यक्रम सहित)						
		विषय कोड (संख्यात्मक)	विषय का नाम	परीक्षा की तिथि	पाली	परीक्षा का समय
अनिवार्य विषय (Compulsory Subjects)	भाषा विषय-1	306	HINDI	06/02/2025	2nd	02:00 PM to 05:15 PM
	भाषा विषय-2	305	ENGLISH	07/02/2025	2nd	02:00 PM to 05:15 PM
ऐच्छिक विषय (Elective Subjects)	ऐच्छिक विषय-1	321	HISTORY	08/02/2025	2nd	02:00 PM to 05:15 PM
	ऐच्छिक विषय-2	322	POLITICAL SCIENCE	04/02/2025	2nd	02:00 PM to 05:15 PM
	ऐच्छिक विषय-3	323	GEOGRAPHY	05/02/2025	2nd	02:00 PM to 05:15 PM
अतिरिक्त विषय (Additional Subject)						

Moti Kumari

महाविद्यालय / +2 विद्यालय प्रधान का हस्ताक्षर
एवं मुहर

परीक्षा नियंत्रक (30MA0)

परीक्षार्थी के लिए आवश्यक निर्देश

- यह मूल प्रवेश पत्र केवल जाँच परीक्षा (Sent-up Examination) में उत्प्रेषित (Sent-up) छात्र/छात्रा के लिए ही मान्य है। जाँच परीक्षा में अनुत्तीर्ण अथवा अनुपस्थित छात्र/छात्रा के लिए यह मूल प्रवेश पत्र मान्य नहीं है।
- प्रथम पाली के परीक्षार्थी को परीक्षा प्रारम्भ होने के समय पूर्वाह्न 09:30 बजे से 30 मिनट पूर्व अर्थात् पूर्वाह्न 09:00 बजे तक तथा द्वितीय पाली के परीक्षार्थी को द्वितीय पाली की परीक्षा प्रारम्भ होने के समय अपराह्न 02:00 बजे से 30 मिनट पूर्व अर्थात् अपराह्न 01:30 बजे तक ही परीक्षा भवन में प्रवेश की अनुमति दी जाएगी। विलम्ब से आने वाले परीक्षार्थी को परीक्षा भवन में प्रवेश की अनुमति नहीं मिलेगी।
- परीक्षा भवन में जूता-मोजा पहन कर आना सर्वथा वर्जित है अन्यथा परीक्षा भवन में प्रवेश की अनुमति नहीं मिलेगी। परीक्षा केन्द्र में कैलकुलेटर, मोबाईल फोन, ब्लूटूथ ईयरफोन या अन्य इलेक्ट्रॉनिक गैजेट्स आदि लाना/प्रयोग करना वर्जित है। परीक्षार्थी परीक्षा भवन में प्रवेश पत्र एवं पेन के अलावा कुछ भी नहीं ले जायेंगे और निर्दिष्ट स्थान/सीट पर ही बैठेंगे।
- परीक्षार्थी को प्रत्येक विषय की परीक्षा के लिए एक ओ0एम0आर0 उत्तर पत्रक एवं एक उत्तरपुस्तिका मिलेगी, जिस पर परीक्षार्थी का विवरण अंकित रहेगा। परीक्षार्थी ओ0एम0आर0 उत्तर पत्रक एवं उत्तरपुस्तिका प्राप्त करने के उपरांत जाँच कर आश्चस्त हो लेंगे कि यह ओ0एम0आर0 उत्तर पत्रक एवं उत्तरपुस्तिका उन्हीं की है। अतिरिक्त ओ0एम0आर0 उत्तर पत्रक एवं उत्तरपुस्तिका नहीं दी जाएगी।
- परीक्षार्थी द्वारा उत्तरपुस्तिका के कवर पृष्ठ के बायाँ भाग में केवल विषय का नाम एवं उत्तर देने का माध्यम अंकित किया जाएगा और जिस सेट कोड का प्रश्न पत्र उसे मिला है, उस प्रश्न पत्र सेट कोड को बॉक्स में अंकित करते हुए प्रश्न पत्र सेट कोड वाले गोलक को काले/नीले बॉल पेन से भरा जाएगा। उत्तरपुस्तिका के कवर पृष्ठ के दाहिने भाग में भी प्रश्न पत्र सेट कोड को बॉक्स में अंकित करते हुए प्रश्न पत्र सेट कोड वाले गोलक को भरा जाएगा एवं निर्दिष्ट स्थान में प्रश्न पत्र क्रमांक अंकित करते हुए अपना पूरा नाम एवं विषय का नाम अंकित कर परीक्षार्थी द्वारा अपना पूर्ण हस्ताक्षर किया जाएगा। उत्तरपुस्तिका के कवर पेज का मध्य भाग केवल परीक्षक के उपयोग के लिए है, अतः इस भाग में परीक्षार्थी द्वारा कुछ भी नहीं भरा जाएगा। ओ0एम0आर0 उत्तर पत्रक में भी परीक्षार्थी द्वारा निर्दिष्ट स्थान में प्रश्न पत्र क्रमांक, परीक्षा केन्द्र का नाम, अपना पूर्ण हस्ताक्षर तथा प्रश्न पत्र के सेट कोड को निर्दिष्ट बॉक्स में अंकित करते हुए प्रश्न पत्र सेट कोड वाले गोलक को काले/नीले बॉल पेन से भरा जायेगा।
- यदि उत्तरपुस्तिका में रफ कार्य करने की आवश्यकता हो, तो परीक्षार्थी उत्तरपुस्तिका के अन्तिम पृष्ठ पर रफ कार्य कर सकते हैं, परन्तु परीक्षोपरान्त परीक्षार्थी द्वारा उस रफ कार्य को काट/क्रॉस (x) कर देना अनिवार्य होगा।
- उपस्थिति पत्रक (A एवं B) के यथा निर्दिष्ट स्थान में परीक्षार्थी द्वारा प्रत्येक विषय की परीक्षा में प्रश्न पत्र क्रमांक, ओ0एम0आर0 संख्या एवं उत्तरपुस्तिका संख्या तथा निर्धारित बॉक्स में प्रश्न पत्र सेट कोड अंकित किया जाएगा एवं प्रश्न पत्र सेट कोड वाले गोलक को काले/नीले बॉल पेन से भरते हुए अपना पूर्ण हस्ताक्षर किया जाएगा।
- परीक्षा कक्ष में एक-दूसरे से मदद लेने या देने, बातचीत करने अथवा किसी प्रकार का कदाचार अपनाने के अपराध में पकड़े गये परीक्षार्थी को परीक्षा से निष्कासित कर दिया जाएगा। उत्तरपुस्तिका एवं ओ0एम0आर0 उत्तर पत्रकों पर व्हाईटनर, इरेजर, नाखून, ब्लेड आदि का इस्तेमाल करना सर्वथा वर्जित है। ऐसा पाये जाने पर कदाचार का मामला मानते हुए परीक्षाफल अमान्य (Invalid) कर दिया जाएगा।
- परीक्षा प्रारम्भ होने से एक घण्टा के अंदर किसी भी परीक्षार्थी को परीक्षा केन्द्र से बाहर जाने की अनुमति नहीं होगी। वीक्षक को समर्पित ओ0एम0आर0 उत्तर पत्रक एवं उत्तरपुस्तिका परीक्षार्थी को पुनः नहीं लौटायी जाएगी।
- यदि किसी परीक्षार्थी के निर्गत प्रवेश पत्र में उसके किसी भी विवरण में शिक्षण संस्थान के प्रधान द्वारा अपने स्तर से सुधार/परिवर्तन कर दिया जाता है, तो उस सुधार को बिल्कुल मान्यता नहीं देते हुए केन्द्राधीक्षक द्वारा उस परीक्षार्थी को मात्र उसके प्रवेश पत्र, रौल शीट तथा उपस्थिति पत्र में अंकित विवरणों के आधार पर ही परीक्षा में सम्मिलित कराया जाएगा। साथ ही प्रवेश पत्र के मुद्रित विवरण में परिवर्तन करने वाले शिक्षण संस्थान के प्रधान के विरुद्ध नियमानुसार प्रशासनिक एवं कानूनी कार्रवाई की जाएगी।



बिहार विद्यालय परीक्षा समिति
BIHAR SCHOOL EXAMINATION BOARD
इंटरमीडिएट वार्षिक परीक्षा, 2025
INTERMEDIATE ANNUAL EXAMINATION, 2025
सैद्धान्तिक परीक्षा का प्रवेश-पत्र
Admit Card of Theory Examination

संकाय: कला
FACULTY: ARTS

BSEB UNIQUE Id:- 2232300340047
कॉलेज/+2 स्कूल का नाम A.N.D.COLLEGE, SHAHPURPATORI, SAMASTIPUR
परीक्षार्थी का नाम ANSHU KUMARI
माता का नाम RANJU DEVI
पिता का नाम HRERAM RAY
वैवाहिक स्थिति Unmarried
परीक्षार्थी का आधार नं० 209053942193 दिव्यांग कोटि NO
सूचीकरण संख्या/वर्ष R-530340510-23 परीक्षार्थी की कोटि REGULAR
रौल कोड 53034 रौल क्रमांक 25030043 लिंग FEMALE
परीक्षा केंद्र का नाम MIDDLE SCHOOL SHAHPUR PATORY, SAMASTIPUR



Anshu Kumari

सैद्धान्तिक वार्षिक परीक्षा के विषय (निर्धारित परीक्षा कार्यक्रम सहित)						
		विषय कोड (संख्यात्मक)	विषय का नाम	परीक्षा की तिथि	पाली	परीक्षा का समय
अनिवार्य विषय (Compulsory Subjects)	भाषा विषय-1	306	HINDI	06/02/2025	2nd	02:00 PM to 05:15 PM
	भाषा विषय-2	305	ENGLISH	07/02/2025	2nd	02:00 PM to 05:15 PM
ऐच्छिक विषय (Elective Subjects)	ऐच्छिक विषय-1	321	HISTORY	08/02/2025	2nd	02:00 PM to 05:15 PM
	ऐच्छिक विषय-2	323	GEOGRAPHY	05/02/2025	2nd	02:00 PM to 05:15 PM
	ऐच्छिक विषय-3	326	ECONOMICS	01/02/2025	2nd	02:00 PM to 05:15 PM
अतिरिक्त विषय (Additional Subject)		334	SANSKRIT	15/02/2025	1st	09:30 AM to 12:45 PM

मोहरी

महाविद्यालय / +2 विद्यालय प्रधान का हस्ताक्षर
एवं मुहर

परीक्षा नियंत्रक (30MA0)

परीक्षार्थी के लिए आवश्यक निर्देश

- यह मूल प्रवेश पत्र केवल जाँच परीक्षा (Sent-up Examination) में उत्प्रेषित (Sent-up) छात्र/छात्रा के लिए ही मान्य है। जाँच परीक्षा में अनुत्तीर्ण अथवा अनुपस्थित छात्र/छात्रा के लिए यह मूल प्रवेश पत्र मान्य नहीं है।
- प्रथम पाली के परीक्षार्थी को परीक्षा प्रारम्भ होने के समय पूर्वाह्न 09:30 बजे से 30 मिनट पूर्व अर्थात् पूर्वाह्न 09:00 बजे तक तथा द्वितीय पाली के परीक्षार्थी को द्वितीय पाली की परीक्षा प्रारम्भ होने के समय अपराह्न 02:00 बजे से 30 मिनट पूर्व अर्थात् अपराह्न 01:30 बजे तक ही परीक्षा भवन में प्रवेश की अनुमति दी जाएगी। विलम्ब से आने वाले परीक्षार्थी को परीक्षा भवन में प्रवेश की अनुमति नहीं मिलेगी।
- परीक्षा भवन में जूता-मोजा पहन कर आना सर्वथा वर्जित है अन्यथा परीक्षा भवन में प्रवेश की अनुमति नहीं मिलेगी। परीक्षा केन्द्र में कैलकुलेटर, मोबाईल फोन, ब्लूटूथ ईयरफोन या अन्य इलेक्ट्रॉनिक गैजेट्स आदि लाना/प्रयोग करना वर्जित है। परीक्षार्थी परीक्षा भवन में प्रवेश पत्र एवं पेन के अलावा कुछ भी नहीं ले जायेंगे और निर्दिष्ट स्थान/सीट पर ही बैठेंगे।
- परीक्षार्थी को प्रत्येक विषय की परीक्षा के लिए एक ओ0एम0आर0 उत्तर पत्रक एवं एक उत्तरपुस्तिका मिलेगी, जिस पर परीक्षार्थी का विवरण अंकित रहेगा। परीक्षार्थी ओ0एम0आर0 उत्तर पत्रक एवं उत्तरपुस्तिका प्राप्त करने के उपरांत जाँच कर आश्चस्त हो लेंगे कि यह ओ0एम0आर0 उत्तर पत्रक एवं उत्तरपुस्तिका उन्हीं की है। अतिरिक्त ओ0एम0आर0 उत्तर पत्रक एवं उत्तरपुस्तिका नहीं दी जाएगी।
- परीक्षार्थी द्वारा उत्तरपुस्तिका के कवर पृष्ठ के बायीं भाग में केवल विषय का नाम एवं उत्तर देने का माध्यम अंकित किया जाएगा और जिस सेट कोड का प्रश्न पत्र उसे मिला है, उस प्रश्न पत्र सेट कोड को बॉक्स में अंकित करते हुए प्रश्न पत्र सेट कोड वाले गोलक को काले/नीले बॉल पेन से भरा जाएगा। उत्तरपुस्तिका के कवर पृष्ठ के दाहिने भाग में भी प्रश्न पत्र सेट कोड को बॉक्स में अंकित करते हुए प्रश्न पत्र सेट कोड वाले गोलक को भरा जाएगा एवं निर्दिष्ट स्थान में प्रश्न पत्र क्रमांक अंकित करते हुए अपना पूरा नाम एवं विषय का नाम अंकित कर परीक्षार्थी द्वारा अपना पूर्ण हस्ताक्षर किया जाएगा। उत्तरपुस्तिका के कवर पेज का मध्य भाग केवल परीक्षक के उपयोग के लिए है, अतः इस भाग में परीक्षार्थी द्वारा कुछ भी नहीं भरा जाएगा। ओ0एम0आर0 उत्तर पत्रक में भी परीक्षार्थी द्वारा निर्दिष्ट स्थान में प्रश्न पत्र क्रमांक, परीक्षा केन्द्र का नाम, अपना पूर्ण हस्ताक्षर तथा प्रश्न पत्र के सेट कोड को निर्दिष्ट बॉक्स में अंकित करते हुए प्रश्न पत्र सेट कोड वाले गोलक को काले/नीले बॉल पेन से भरा जायेगा।
- यदि उत्तरपुस्तिका में रफ कार्य करने की आवश्यकता हो, तो परीक्षार्थी उत्तरपुस्तिका के अन्तिम पृष्ठ पर रफ कार्य कर सकते हैं, परन्तु परीक्षोपरान्त परीक्षार्थी द्वारा उस रफ कार्य को काट/क्रॉस (x) कर देना अनिवार्य होगा।
- उपस्थिति पत्रक (A एवं B) के यथा निर्दिष्ट स्थान में परीक्षार्थी द्वारा प्रत्येक विषय की परीक्षा में प्रश्न पत्र क्रमांक, ओ0एम0आर0 संख्या एवं उत्तरपुस्तिका संख्या तथा निर्धारित बॉक्स में प्रश्न पत्र सेट कोड अंकित किया जाएगा एवं प्रश्न पत्र सेट कोड वाले गोलक को काले/नीले बॉल पेन से भरते हुए अपना पूर्ण हस्ताक्षर किया जाएगा।
- परीक्षा कक्ष में एक-दूसरे से मदद लेने या देने, बातचीत करने अथवा किसी प्रकार का कदाचार अपनाने के अपराध में पकड़े गये परीक्षार्थी को परीक्षा से निष्कासित कर दिया जाएगा। उत्तरपुस्तिका एवं ओ0एम0आर0 उत्तर पत्रकों पर व्हाईटनर, इरेजर, नाखून, ब्लेड आदि का इस्तेमाल करना सर्वथा वर्जित है। ऐसा पाये जाने पर कदाचार का मामला मानते हुए परीक्षाफल अमान्य (Invalid) कर दिया जाएगा।
- परीक्षा प्रारम्भ होने से एक घण्टा के अंदर किसी भी परीक्षार्थी को परीक्षा केन्द्र से बाहर जाने की अनुमति नहीं होगी। वीक्षक को समर्पित ओ0एम0आर0 उत्तर पत्रक एवं उत्तरपुस्तिका परीक्षार्थी को पुनः नहीं लौटायी जाएगी।
- यदि किसी परीक्षार्थी के निर्गत प्रवेश पत्र में उसके किसी भी विवरण में शिक्षण संस्थान के प्रधान द्वारा अपने स्तर से सुधार/परिवर्तन कर दिया जाता है, तो उस सुधार को बिल्कुल मान्यता नहीं देते हुए केन्द्राधीक्षक द्वारा उस परीक्षार्थी को मात्र उसके प्रवेश पत्र, रोल शीट तथा उपस्थिति पत्र में अंकित विवरणों के आधार पर ही परीक्षा में सम्मिलित कराया जाएगा। साथ ही प्रवेश पत्र के मुद्रित विवरण में परिवर्तन करने वाले शिक्षण संस्थान के प्रधान के विरुद्ध नियमानुसार प्रशासनिक एवं कानूनी कार्रवाई की जाएगी।



बिहार विद्यालय परीक्षा समिति
BIHAR SCHOOL EXAMINATION BOARD
इंटरमीडिएट वार्षिक परीक्षा, 2025
INTERMEDIATE ANNUAL EXAMINATION, 2025
सैद्धान्तिक परीक्षा का प्रवेश-पत्र
Admit Card of Theory Examination

संकाय: कला
FACULTY: ARTS

BSEB UNIQUE Id:- 2232300340184
कॉलेज/+2 स्कूल का नाम A.N.D.COLLEGE, SHAHPURPATORI, SAMASTIPUR
परीक्षार्थी का नाम MOHANI KUMARI
माता का नाम SONI DEVI
पिता का नाम RATAN CHOUDHARY
वैवाहिक स्थिति Unmarried
परीक्षार्थी का आधार नं० 823243449032 दिव्यांग कोटि NO
सूचीकरण संख्या/वर्ष R-530340569-23 परीक्षार्थी की कोटि REGULAR
रौल कोड 53034 रौल क्रमांक 25030123 लिंग FEMALE
परीक्षा केंद्र का नाम MIDDLE SCHOOL SHAHPUR PATORY, SAMASTIPUR



मोहनी कुमारी

सैद्धान्तिक वार्षिक परीक्षा के विषय (निर्धारित परीक्षा कार्यक्रम सहित)						
		विषय कोड (संख्यात्मक)	विषय का नाम	परीक्षा की तिथि	पाली	परीक्षा का समय
अनिवार्य विषय (Compulsory Subjects)	भाषा विषय-1	306	HINDI	06/02/2025	2nd	02:00 PM to 05:15 PM
	भाषा विषय-2	305	ENGLISH	07/02/2025	2nd	02:00 PM to 05:15 PM
ऐच्छिक विषय (Elective Subjects)	ऐच्छिक विषय-1	323	GEOGRAPHY	05/02/2025	2nd	02:00 PM to 05:15 PM
	ऐच्छिक विषय-2	324	PSYCHOLOGY	10/02/2025	2nd	02:00 PM to 05:15 PM
	ऐच्छिक विषय-3	325	SOCIOLOGY	13/02/2025	1st	09:30 AM to 12:45 PM
अतिरिक्त विषय (Additional Subject)						

मोहनी कुमारी

महाविद्यालय / +2 विद्यालय प्रधान का हस्ताक्षर
एवं मुहर

परीक्षा नियंत्रक (30MA0)

परीक्षार्थी के लिए आवश्यक निर्देश

- यह मूल प्रवेश पत्र केवल जाँच परीक्षा (Sent-up Examination) में उपस्थित (Sent-up) छात्र/छात्रा के लिए ही मान्य है। जाँच परीक्षा में अनुत्तीर्ण अथवा अनुपस्थित छात्र/छात्रा के लिए यह मूल प्रवेश पत्र मान्य नहीं है।
- प्रथम पाली के परीक्षार्थी को परीक्षा प्रारम्भ होने के समय पूर्वाह्न 09:30 बजे से 30 मिनट पूर्व अर्थात् पूर्वाह्न 09:00 बजे तक तथा द्वितीय पाली के परीक्षार्थी को द्वितीय पाली की परीक्षा प्रारम्भ होने के समय अपराह्न 02:00 बजे से 30 मिनट पूर्व अर्थात् अपराह्न 01:30 बजे तक ही परीक्षा भवन में प्रवेश की अनुमति दी जाएगी। विलम्ब से आने वाले परीक्षार्थी को परीक्षा भवन में प्रवेश की अनुमति नहीं मिलेगी।
- परीक्षा भवन में जूता-मोजा पहन कर आना सर्वथा वर्जित है अन्यथा परीक्षा भवन में प्रवेश की अनुमति नहीं मिलेगी। परीक्षा केन्द्र में कैलकुलेटर, मोबाईल फोन, ब्लूटूथ ईयरफोन या अन्य इलेक्ट्रॉनिक गैजेट्स आदि लाना/प्रयोग करना वर्जित है। परीक्षार्थी परीक्षा भवन में प्रवेश पत्र एवं पेन के अलावा कुछ भी नहीं ले जायेंगे और निर्दिष्ट स्थान/सीट पर ही बैठेंगे।
- परीक्षार्थी को प्रत्येक विषय की परीक्षा के लिए एक ओ0एम0आर0 उत्तर पत्रक एवं एक उत्तरपुस्तिका मिलेगी, जिस पर परीक्षार्थी का विवरण अंकित रहेगा। परीक्षार्थी ओ0एम0आर0 उत्तर पत्रक एवं उत्तरपुस्तिका प्राप्त करने के उपरांत जाँच कर आश्चस्त हो लेंगे कि यह ओ0एम0आर0 उत्तर पत्रक एवं उत्तरपुस्तिका उन्हीं की है। अतिरिक्त ओ0एम0आर0 उत्तर पत्रक एवं उत्तरपुस्तिका नहीं दी जाएगी।
- परीक्षार्थी द्वारा उत्तरपुस्तिका के कवर पृष्ठ के बायीं भाग में केवल विषय का नाम एवं उत्तर देने का माध्यम अंकित किया जाएगा और जिस सेट कोड का प्रश्न पत्र उसे मिला है, उस प्रश्न पत्र सेट कोड को बॉक्स में अंकित करते हुए प्रश्न पत्र सेट कोड वाले गोलक को काले/नीले बॉल पेन से भरा जाएगा। उत्तरपुस्तिका के कवर पृष्ठ के दाहिने भाग में भी प्रश्न पत्र सेट कोड को बॉक्स में अंकित करते हुए प्रश्न पत्र सेट कोड वाले गोलक को भरा जाएगा एवं निर्दिष्ट स्थान में प्रश्न पत्र क्रमांक अंकित करते हुए अपना पूरा नाम एवं विषय का नाम अंकित कर परीक्षार्थी द्वारा अपना पूर्ण हस्ताक्षर किया जाएगा। उत्तरपुस्तिका के कवर पेज का मध्य भाग केवल परीक्षक के उपयोग के लिए है, अतः इस भाग में परीक्षार्थी द्वारा कुछ भी नहीं भरा जाएगा। ओ0एम0आर0 उत्तर पत्रक में भी परीक्षार्थी द्वारा निर्दिष्ट स्थान में प्रश्न पत्र क्रमांक, परीक्षा केन्द्र का नाम, अपना पूर्ण हस्ताक्षर तथा प्रश्न पत्र के सेट कोड को निर्दिष्ट बॉक्स में अंकित करते हुए प्रश्न पत्र सेट कोड वाले गोलक को काले/नीले बॉल पेन से भरा जायेगा।
- यदि उत्तरपुस्तिका में रफ कार्य करने की आवश्यकता हो, तो परीक्षार्थी उत्तरपुस्तिका के अन्तिम पृष्ठ पर रफ कार्य कर सकते हैं, परन्तु परीक्षोपरान्त परीक्षार्थी द्वारा उस रफ कार्य को काट/क्रॉस (x) कर देना अनिवार्य होगा।
- उपस्थिति पत्रक (A एवं B) के यथा निर्दिष्ट स्थान में परीक्षार्थी द्वारा प्रत्येक विषय की परीक्षा में प्रश्न पत्र क्रमांक, ओ0एम0आर0 संख्या एवं उत्तरपुस्तिका संख्या तथा निर्धारित बॉक्स में प्रश्न पत्र सेट कोड अंकित किया जाएगा एवं प्रश्न पत्र सेट कोड वाले गोलके को काले/नीले बॉल पेन से भरते हुए अपना पूर्ण हस्ताक्षर किया जाएगा।
- परीक्षा कक्ष में एक-दूसरे से मदद लेने या देने, बातचीत करने अथवा किसी प्रकार का कदाचार अपनाने के अपराध में पकड़े गये परीक्षार्थी को परीक्षा से निष्कासित कर दिया जाएगा। उत्तरपुस्तिका एवं ओ0एम0आर0 उत्तर पत्रकों पर व्हाईटनर, इरेजर, नाखून, ब्लेड आदि का इस्तेमाल करना सर्वथा वर्जित है। ऐसा पाये जाने पर कदाचार का मामला मानते हुए परीक्षाफल अमान्य (Invalid) कर दिया जाएगा।
- परीक्षा प्रारम्भ होने से एक घण्टा के अंदर किसी भी परीक्षार्थी को परीक्षा केन्द्र से बाहर जाने की अनुमति नहीं होगी। वीक्षक को समर्पित ओ0एम0आर0 उत्तर पत्रक एवं उत्तरपुस्तिका परीक्षार्थी को पुनः नहीं लौटायी जाएगी।
- यदि किसी परीक्षार्थी के निर्गत प्रवेश पत्र में उसके किसी भी विवरण में शिक्षण संस्थान के प्रधान द्वारा अपने स्तर से सुधार/परिवर्तन कर दिया जाता है, तो उस सुधार को बिल्कुल मान्यता नहीं देते हुए केन्द्राधीक्षक द्वारा उस परीक्षार्थी को मात्र उसके प्रवेश पत्र, रोल शीट तथा उपस्थिति पत्र में अंकित विवरणों के आधार पर ही परीक्षा में सम्मिलित कराया जाएगा। साथ ही प्रवेश पत्र के मुद्रित विवरण में परिवर्तन करने वाले शिक्षण संस्थान के प्रधान के विरुद्ध नियमानुसार प्रशासनिक एवं कानूनी कार्रवाई की जाएगी।



बिहार विद्यालय परीक्षा समिति
BIHAR SCHOOL EXAMINATION BOARD
इंटरमीडिएट वार्षिक परीक्षा, 2025
INTERMEDIATE ANNUAL EXAMINATION, 2025
सैद्धान्तिक परीक्षा का प्रवेश-पत्र
Admit Card of Theory Examination

संकाय: कला
FACULTY: ARTS

BSEB UNIQUE Id:- 2232300340238
कॉलेज/+2 स्कूल का नाम A.N.D.COLLEGE, SHAHPURPATORI, SAMASTIPUR
परीक्षार्थी का नाम NITU KUMARI
माता का नाम MINA DEVI
पिता का नाम MAHESH PASWAN
वैवाहिक स्थिति Unmarried
परीक्षार्थी का आधार नं० 302953611732 दिव्यांग कोटि NO
सूचीकरण संख्या/वर्ष R-530340597-23 परीक्षार्थी की कोटि REGULAR
रौल कोड 53034 रौल क्रमांक 25030117 लिंग FEMALE
परीक्षा केंद्र का नाम MIDDLE SCHOOL SHAHPUR PATORY, SAMASTIPUR



नीतु कुमारी

सैद्धान्तिक वार्षिक परीक्षा के विषय (निर्धारित परीक्षा कार्यक्रम सहित)						
		विषय कोड (संख्यात्मक)	विषय का नाम	परीक्षा की तिथि	पाली	परीक्षा का समय
अनिवार्य विषय (Compulsory Subjects)	भाषा विषय-1	306	HINDI	06/02/2025	2nd	02:00 PM to 05:15 PM
	भाषा विषय-2	305	ENGLISH	07/02/2025	2nd	02:00 PM to 05:15 PM
ऐच्छिक विषय (Elective Subjects)	ऐच्छिक विषय-1	321	HISTORY	08/02/2025	2nd	02:00 PM to 05:15 PM
	ऐच्छिक विषय-2	322	POLITICAL SCIENCE	04/02/2025	2nd	02:00 PM to 05:15 PM
	ऐच्छिक विषय-3	326	ECONOMICS	01/02/2025	2nd	02:00 PM to 05:15 PM
अतिरिक्त विषय (Additional Subject)		323	GEOGRAPHY	05/02/2025	2nd	02:00 PM to 05:15 PM

महाविद्यालय / +2 विद्यालय प्रधान का हस्ताक्षर
एवं मुहर

परीक्षा नियंत्रक (30MA0)

परीक्षार्थी के लिए आवश्यक निर्देश

- यह मूल प्रवेश पत्र केवल जाँच परीक्षा (Sent-up Examination) में उपस्थित (Sent-up) छात्र/छात्रा के लिए ही मान्य है। जाँच परीक्षा में अनुत्तीर्ण अथवा अनुपस्थित छात्र/छात्रा के लिए यह मूल प्रवेश पत्र मान्य नहीं है।
- प्रथम पाली के परीक्षार्थी को परीक्षा प्रारम्भ होने के समय पूर्वाह्न 09:30 बजे से 30 मिनट पूर्व अर्थात् पूर्वाह्न 09:00 बजे तक तथा द्वितीय पाली के परीक्षार्थी को द्वितीय पाली की परीक्षा प्रारम्भ होने के समय अपराह्न 02:00 बजे से 30 मिनट पूर्व अर्थात् अपराह्न 01:30 बजे तक ही परीक्षा भवन में प्रवेश की अनुमति दी जाएगी। विलम्ब से आने वाले परीक्षार्थी को परीक्षा भवन में प्रवेश की अनुमति नहीं मिलेगी।
- परीक्षा भवन में जूता-मोजा पहन कर आना सर्वथा वर्जित है अन्यथा परीक्षा भवन में प्रवेश की अनुमति नहीं मिलेगी। परीक्षा केन्द्र में कैलकुलेटर, मोबाईल फोन, ब्लूटूथ ईयरफोन या अन्य इलेक्ट्रॉनिक गैजेट्स आदि लाना/प्रयोग करना वर्जित है। परीक्षार्थी परीक्षा भवन में प्रवेश पत्र एवं पेन के अलावा कुछ भी नहीं ले जायेंगे और निर्दिष्ट स्थान/सीट पर ही बैठेंगे।
- परीक्षार्थी को प्रत्येक विषय की परीक्षा के लिए एक ओ0एम0आर0 उत्तर पत्रक एवं एक उत्तरपुस्तिका मिलेगी, जिस पर परीक्षार्थी का विवरण अंकित रहेगा। परीक्षार्थी ओ0एम0आर0 उत्तर पत्रक एवं उत्तरपुस्तिका प्राप्त करने के उपरांत जाँच कर आश्चस्त हो लेंगे कि यह ओ0एम0आर0 उत्तर पत्रक एवं उत्तरपुस्तिका उन्हीं की है। अतिरिक्त ओ0एम0आर0 उत्तर पत्रक एवं उत्तरपुस्तिका नहीं दी जाएगी।
- परीक्षार्थी द्वारा उत्तरपुस्तिका के कवर पृष्ठ के बायीं भाग में केवल विषय का नाम एवं उत्तर देने का माध्यम अंकित किया जाएगा और जिस सेट कोड का प्रश्न पत्र उसे मिला है, उस प्रश्न पत्र सेट कोड को बॉक्स में अंकित करते हुए प्रश्न पत्र सेट कोड वाले गोलक को काले/नीले बॉल पेन से भरा जाएगा। उत्तरपुस्तिका के कवर पृष्ठ के दाहिने भाग में भी प्रश्न पत्र सेट कोड को बॉक्स में अंकित करते हुए प्रश्न पत्र सेट कोड वाले गोलक को भरा जाएगा एवं निर्दिष्ट स्थान में प्रश्न पत्र क्रमांक अंकित करते हुए अपना पूरा नाम एवं विषय का नाम अंकित कर परीक्षार्थी द्वारा अपना पूर्ण हस्ताक्षर किया जाएगा। उत्तरपुस्तिका के कवर पेज का मध्य भाग केवल परीक्षक के उपयोग के लिए है, अतः इस भाग में परीक्षार्थी द्वारा कुछ भी नहीं भरा जाएगा। ओ0एम0आर0 उत्तर पत्रक में भी परीक्षार्थी द्वारा निर्दिष्ट स्थान में प्रश्न पत्र क्रमांक, परीक्षा केन्द्र का नाम, अपना पूर्ण हस्ताक्षर तथा प्रश्न पत्र के सेट कोड को निर्दिष्ट बॉक्स में अंकित करते हुए प्रश्न पत्र सेट कोड वाले गोलक को काले/नीले बॉल पेन से भरा जायेगा।
- यदि उत्तरपुस्तिका में रफ कार्य करने की आवश्यकता हो, तो परीक्षार्थी उत्तरपुस्तिका के अन्तिम पृष्ठ पर रफ कार्य कर सकते हैं, परन्तु परीक्षोपरान्त परीक्षार्थी द्वारा उस रफ कार्य को काट/क्रॉस (x) कर देना अनिवार्य होगा।
- उपस्थिति पत्रक (A एवं B) के यथा निर्दिष्ट स्थान में परीक्षार्थी द्वारा प्रत्येक विषय की परीक्षा में प्रश्न पत्र क्रमांक, ओ0एम0आर0 संख्या एवं उत्तरपुस्तिका संख्या तथा निर्धारित बॉक्स में प्रश्न पत्र सेट कोड अंकित किया जाएगा एवं प्रश्न पत्र सेट कोड वाले गोलके को काले/नीले बॉल पेन से भरते हुए अपना पूर्ण हस्ताक्षर किया जाएगा।
- परीक्षा कक्ष में एक-दूसरे से मदद लेने या देने, बातचीत करने अथवा किसी प्रकार का कदाचार अपनाने के अपराध में पकड़े गये परीक्षार्थी को परीक्षा से निष्कासित कर दिया जाएगा। उत्तरपुस्तिका एवं ओ0एम0आर0 उत्तर पत्रकों पर व्हाईटनर, इरेजर, नाखून, ब्लेड आदि का इस्तेमाल करना सर्वथा वर्जित है। ऐसा पाये जाने पर कदाचार का मामला मानते हुए परीक्षाफल अमान्य (Invalid) कर दिया जाएगा।
- परीक्षा प्रारम्भ होने से एक घण्टा के अंदर किसी भी परीक्षार्थी को परीक्षा केन्द्र से बाहर जाने की अनुमति नहीं होगी। वीक्षक को समर्पित ओ0एम0आर0 उत्तर पत्रक एवं उत्तरपुस्तिका परीक्षार्थी को पुनः नहीं लौटायी जाएगी।
- यदि किसी परीक्षार्थी के निर्गत प्रवेश पत्र में उसके किसी भी विवरण में शिक्षण संस्थान के प्रधान द्वारा अपने स्तर से सुधार/परिवर्तन कर दिया जाता है, तो उस सुधार को बिल्कुल मान्यता नहीं देते हुए केन्द्राधीक्षक द्वारा उस परीक्षार्थी को मात्र उसके प्रवेश पत्र, रोल शीट तथा उपस्थिति पत्र में अंकित विवरणों के आधार पर ही परीक्षा में सम्मिलित कराया जाएगा। साथ ही प्रवेश पत्र के मुद्रित विवरण में परिवर्तन करने वाले शिक्षण संस्थान के प्रधान के विरुद्ध नियमानुसार प्रशासनिक एवं कानूनी कार्रवाई की जाएगी।



बिहार विद्यालय परीक्षा समिति
BIHAR SCHOOL EXAMINATION BOARD
इंटरमीडिएट वार्षिक परीक्षा, 2025
INTERMEDIATE ANNUAL EXAMINATION, 2025
सैद्धान्तिक परीक्षा का प्रवेश-पत्र
Admit Card of Theory Examination

संकाय: कला
FACULTY: ARTS

BSEB UNIQUE Id:- 2232300340233
कॉलेज/+2 स्कूल का नाम A.N.D.COLLEGE,SHAHPURPATORI,SAMASTIPUR
परीक्षार्थी का नाम NISHA KUMARI
माता का नाम SANJU DEVI
पिता का नाम SURENDRA RAJAK
वैवाहिक स्थिति Unmarried
परीक्षार्थी का आधार नं० 917029146379 दिव्यांग कोटि NO
सूचीकरण संख्या/वर्ष R-530340595-23 परीक्षार्थी की कोटि REGULAR
रौल कोड 53034 रौल क्रमांक 25030011 लिंग FEMALE
परीक्षा केंद्र का नाम MIDDLE SCHOOL SHAHPUR PATORY, SAMASTIPUR



Nisha Kumari

सैद्धान्तिक वार्षिक परीक्षा के विषय (निर्धारित परीक्षा कार्यक्रम सहित)						
		विषय कोड (संख्यात्मक)	विषय का नाम	परीक्षा की तिथि	पाली	परीक्षा का समय
अनिवार्य विषय (Compulsory Subjects)	भाषा विषय-1	306	HINDI	06/02/2025	2nd	02:00 PM to 05:15 PM
	भाषा विषय-2	305	ENGLISH	07/02/2025	2nd	02:00 PM to 05:15 PM
ऐच्छिक विषय (Elective Subjects)	ऐच्छिक विषय-1	321	HISTORY	08/02/2025	2nd	02:00 PM to 05:15 PM
	ऐच्छिक विषय-2	322	POLITICAL SCIENCE	04/02/2025	2nd	02:00 PM to 05:15 PM
	ऐच्छिक विषय-3	326	ECONOMICS	01/02/2025	2nd	02:00 PM to 05:15 PM
अतिरिक्त विषय (Additional Subject)		323	GEOGRAPHY	05/02/2025	2nd	02:00 PM to 05:15 PM

(Signature)

महाविद्यालय / +2 विद्यालय प्रधान का हस्ताक्षर
एवं मुहर

परीक्षा नियंत्रक (30MA0)

परीक्षार्थी के लिए आवश्यक निर्देश

- यह मूल प्रवेश पत्र केवल जाँच परीक्षा (Sent-up Examination) में उपस्थित (Sent-up) छात्र/छात्रा के लिए ही मान्य है। जाँच परीक्षा में अनुत्तीर्ण अथवा अनुपस्थित छात्र/छात्रा के लिए यह मूल प्रवेश पत्र मान्य नहीं है।
- प्रथम पाली के परीक्षार्थी को परीक्षा प्रारम्भ होने के समय पूर्वाह्न 09:30 बजे से 30 मिनट पूर्व अर्थात् पूर्वाह्न 09:00 बजे तक तथा द्वितीय पाली के परीक्षार्थी को द्वितीय पाली की परीक्षा प्रारम्भ होने के समय अपराह्न 02:00 बजे से 30 मिनट पूर्व अर्थात् अपराह्न 01:30 बजे तक ही परीक्षा भवन में प्रवेश की अनुमति दी जाएगी। विलम्ब से आने वाले परीक्षार्थी को परीक्षा भवन में प्रवेश की अनुमति नहीं मिलेगी।
- परीक्षा भवन में जूता-मोजा पहन कर आना सर्वथा वर्जित है अन्यथा परीक्षा भवन में प्रवेश की अनुमति नहीं मिलेगी। परीक्षा केन्द्र में कैलकुलेटर, मोबाईल फोन, ब्लूटूथ ईयरफोन या अन्य इलेक्ट्रॉनिक गैजेट्स आदि लाना/प्रयोग करना वर्जित है। परीक्षार्थी परीक्षा भवन में प्रवेश पत्र एवं पेन के अलावा कुछ भी नहीं ले जायेंगे और निर्दिष्ट स्थान/सीट पर ही बैठेंगे।
- परीक्षार्थी को प्रत्येक विषय की परीक्षा के लिए एक ओ0एम0आर0 उत्तर पत्रक एवं एक उत्तरपुस्तिका मिलेगी, जिस पर परीक्षार्थी का विवरण अंकित रहेगा। परीक्षार्थी ओ0एम0आर0 उत्तर पत्रक एवं उत्तरपुस्तिका प्राप्त करने के उपरांत जाँच कर आश्चस्त हो लेंगे कि यह ओ0एम0आर0 उत्तर पत्रक एवं उत्तरपुस्तिका उन्हीं की है। अतिरिक्त ओ0एम0आर0 उत्तर पत्रक एवं उत्तरपुस्तिका नहीं दी जाएगी।
- परीक्षार्थी द्वारा उत्तरपुस्तिका के कवर पृष्ठ के बायीं भाग में केवल विषय का नाम एवं उत्तर देने का माध्यम अंकित किया जाएगा और जिस सेट कोड का प्रश्न पत्र उसे मिला है, उस प्रश्न पत्र सेट कोड को बॉक्स में अंकित करते हुए प्रश्न पत्र सेट कोड वाले गोलक को काले/नीले बॉल पेन से भरा जाएगा। उत्तरपुस्तिका के कवर पृष्ठ के दाहिने भाग में भी प्रश्न पत्र सेट कोड को बॉक्स में अंकित करते हुए प्रश्न पत्र सेट कोड वाले गोलक को भरा जाएगा एवं निर्दिष्ट स्थान में प्रश्न पत्र क्रमांक अंकित करते हुए अपना पूरा नाम एवं विषय का नाम अंकित कर परीक्षार्थी द्वारा अपना पूर्ण हस्ताक्षर किया जाएगा। उत्तरपुस्तिका के कवर पेज का मध्य भाग केवल परीक्षक के उपयोग के लिए है, अतः इस भाग में परीक्षार्थी द्वारा कुछ भी नहीं भरा जाएगा। ओ0एम0आर0 उत्तर पत्रक में भी परीक्षार्थी द्वारा निर्दिष्ट स्थान में प्रश्न पत्र क्रमांक, परीक्षा केन्द्र का नाम, अपना पूर्ण हस्ताक्षर तथा प्रश्न पत्र के सेट कोड को निर्दिष्ट बॉक्स में अंकित करते हुए प्रश्न पत्र सेट कोड वाले गोलक को काले/नीले बॉल पेन से भरा जायेगा।
- यदि उत्तरपुस्तिका में रफ कार्य करने की आवश्यकता हो, तो परीक्षार्थी उत्तरपुस्तिका के अन्तिम पृष्ठ पर रफ कार्य कर सकते हैं, परन्तु परीक्षोपरान्त परीक्षार्थी द्वारा उस रफ कार्य को काट/क्रॉस (x) कर देना अनिवार्य होगा।
- उपस्थिति पत्रक (A एवं B) के यथा निर्दिष्ट स्थान में परीक्षार्थी द्वारा प्रत्येक विषय की परीक्षा में प्रश्न पत्र क्रमांक, ओ0एम0आर0 संख्या एवं उत्तरपुस्तिका संख्या तथा निर्धारित बॉक्स में प्रश्न पत्र सेट कोड अंकित किया जाएगा एवं प्रश्न पत्र सेट कोड वाले गोलक को काले/नीले बॉल पेन से भरते हुए अपना पूर्ण हस्ताक्षर किया जाएगा।
- परीक्षा कक्ष में एक-दूसरे से मदद लेने या देने, बातचीत करने अथवा किसी प्रकार का कदाचार अपनाने के अपराध में पकड़े गये परीक्षार्थी को परीक्षा से निष्कासित कर दिया जाएगा। उत्तरपुस्तिका एवं ओ0एम0आर0 उत्तर पत्रकों पर व्हाईटनर, इरेजर, नाखून, ब्लेड आदि का इस्तेमाल करना सर्वथा वर्जित है। ऐसा पाये जाने पर कदाचार का मामला मानते हुए परीक्षाफल अमान्य (Invalid) कर दिया जाएगा।
- परीक्षा प्रारम्भ होने से एक घण्टा के अंदर किसी भी परीक्षार्थी को परीक्षा केन्द्र से बाहर जाने की अनुमति नहीं होगी। वीक्षक को समर्पित ओ0एम0आर0 उत्तर पत्रक एवं उत्तरपुस्तिका परीक्षार्थी को पुनः नहीं लौटायी जाएगी।
- यदि किसी परीक्षार्थी के निर्गत प्रवेश पत्र में उसके किसी भी विवरण में शिक्षण संस्थान के प्रधान द्वारा अपने स्तर से सुधार/परिवर्तन कर दिया जाता है, तो उस सुधार को बिल्कुल मान्यता नहीं देते हुए केन्द्राधीक्षक द्वारा उस परीक्षार्थी को मात्र उसके प्रवेश पत्र, रोल शीट तथा उपस्थिति पत्र में अंकित विवरणों के आधार पर ही परीक्षा में सम्मिलित कराया जाएगा। साथ ही प्रवेश पत्र के मुद्रित विवरण में परिवर्तन करने वाले शिक्षण संस्थान के प्रधान के विरुद्ध नियमानुसार प्रशासनिक एवं कानूनी कार्रवाई की जाएगी।



बिहार विद्यालय परीक्षा समिति
BIHAR SCHOOL EXAMINATION BOARD
इंटरमीडिएट वार्षिक परीक्षा, 2025
INTERMEDIATE ANNUAL EXAMINATION, 2025
सैद्धान्तिक परीक्षा का प्रवेश-पत्र
Admit Card of Theory Examination

संकाय: कला
FACULTY: ARTS

BSEB UNIQUE Id:- 2232300340214
कॉलेज/+2 स्कूल का नाम A.N.D.COLLEGE, SHAHPURPATORI, SAMASTIPUR
परीक्षार्थी का नाम NEHA KUMARI
माता का नाम GANITA DEVI
पिता का नाम SUDHIR PASWAN
वैवाहिक स्थिति Unmarried
परीक्षार्थी का आधार नं० 310477100762 दिव्यांग कोटि NO
सूचीकरण संख्या/वर्ष R-530340585-23 परीक्षार्थी की कोटि REGULAR
रौल कोड 53034 रौल क्रमांक 25030067 लिंग FEMALE
परीक्षा केंद्र का नाम MIDDLE SCHOOL SHAHPUR PATORY, SAMASTIPUR



Neha Kumari

सैद्धान्तिक वार्षिक परीक्षा के विषय (निर्धारित परीक्षा कार्यक्रम सहित)						
		विषय कोड (संख्यात्मक)	विषय का नाम	परीक्षा की तिथि	पाली	परीक्षा का समय
अनिवार्य विषय (Compulsory Subjects)	भाषा विषय-1	306	HINDI	06/02/2025	2nd	02:00 PM to 05:15 PM
	भाषा विषय-2	305	ENGLISH	07/02/2025	2nd	02:00 PM to 05:15 PM
ऐच्छिक विषय (Elective Subjects)	ऐच्छिक विषय-1	321	HISTORY	08/02/2025	2nd	02:00 PM to 05:15 PM
	ऐच्छिक विषय-2	322	POLITICAL SCIENCE	04/02/2025	2nd	02:00 PM to 05:15 PM
	ऐच्छिक विषय-3	323	GEOGRAPHY	05/02/2025	2nd	02:00 PM to 05:15 PM
अतिरिक्त विषय (Additional Subject)						

महाविद्यालय / +2 विद्यालय प्रधान का हस्ताक्षर
एवं मुहर

परीक्षा नियंत्रक (30MA0)

परीक्षार्थी के लिए आवश्यक निर्देश

- यह मूल प्रवेश पत्र केवल जाँच परीक्षा (Sent-up Examination) में उपस्थित (Sent-up) छात्र/छात्रा के लिए ही मान्य है। जाँच परीक्षा में अनुत्तीर्ण अथवा अनुपस्थित छात्र/छात्रा के लिए यह मूल प्रवेश पत्र मान्य नहीं है।
- प्रथम पाली के परीक्षार्थी को परीक्षा प्रारम्भ होने के समय पूर्वाह्न 09:30 बजे से 30 मिनट पूर्व अर्थात् पूर्वाह्न 09:00 बजे तक तथा द्वितीय पाली के परीक्षार्थी को द्वितीय पाली की परीक्षा प्रारम्भ होने के समय अपराह्न 02:00 बजे से 30 मिनट पूर्व अर्थात् अपराह्न 01:30 बजे तक ही परीक्षा भवन में प्रवेश की अनुमति दी जाएगी। विलम्ब से आने वाले परीक्षार्थी को परीक्षा भवन में प्रवेश की अनुमति नहीं मिलेगी।
- परीक्षा भवन में जूता-मोजा पहन कर आना सर्वथा वर्जित है अन्यथा परीक्षा भवन में प्रवेश की अनुमति नहीं मिलेगी। परीक्षा केन्द्र में कैलकुलेटर, मोबाईल फोन, ब्लूटूथ ईयरफोन या अन्य इलेक्ट्रॉनिक गैजेट्स आदि लाना/प्रयोग करना वर्जित है। परीक्षार्थी परीक्षा भवन में प्रवेश पत्र एवं पेन के अलावा कुछ भी नहीं ले जायेंगे और निर्दिष्ट स्थान/सीट पर ही बैठेंगे।
- परीक्षार्थी को प्रत्येक विषय की परीक्षा के लिए एक ओ0एम0आर0 उत्तर पत्रक एवं एक उत्तरपुस्तिका मिलेगी, जिस पर परीक्षार्थी का विवरण अंकित रहेगा। परीक्षार्थी ओ0एम0आर0 उत्तर पत्रक एवं उत्तरपुस्तिका प्राप्त करने के उपरांत जाँच कर आश्चस्त हो लेंगे कि यह ओ0एम0आर0 उत्तर पत्रक एवं उत्तरपुस्तिका उन्हीं की है। अतिरिक्त ओ0एम0आर0 उत्तर पत्रक एवं उत्तरपुस्तिका नहीं दी जाएगी।
- परीक्षार्थी द्वारा उत्तरपुस्तिका के कवर पृष्ठ के बायीं भाग में केवल विषय का नाम एवं उत्तर देने का माध्यम अंकित किया जाएगा और जिस सेट कोड का प्रश्न पत्र उसे मिला है, उस प्रश्न पत्र सेट कोड को बॉक्स में अंकित करते हुए प्रश्न पत्र सेट कोड वाले गोलक को काले/नीले बॉल पेन से भरा जाएगा। उत्तरपुस्तिका के कवर पृष्ठ के दाहिने भाग में भी प्रश्न पत्र सेट कोड को बॉक्स में अंकित करते हुए प्रश्न पत्र सेट कोड वाले गोलक को भरा जाएगा एवं निर्दिष्ट स्थान में प्रश्न पत्र क्रमांक अंकित करते हुए अपना पूरा नाम एवं विषय का नाम अंकित कर परीक्षार्थी द्वारा अपना पूर्ण हस्ताक्षर किया जाएगा। उत्तरपुस्तिका के कवर पेज का मध्य भाग केवल परीक्षक के उपयोग के लिए है, अतः इस भाग में परीक्षार्थी द्वारा कुछ भी नहीं भरा जाएगा। ओ0एम0आर0 उत्तर पत्रक में भी परीक्षार्थी द्वारा निर्दिष्ट स्थान में प्रश्न पत्र क्रमांक, परीक्षा केन्द्र का नाम, अपना पूर्ण हस्ताक्षर तथा प्रश्न पत्र के सेट कोड को निर्दिष्ट बॉक्स में अंकित करते हुए प्रश्न पत्र सेट कोड वाले गोलक को काले/नीले बॉल पेन से भरा जायेगा।
- यदि उत्तरपुस्तिका में रफ कार्य करने की आवश्यकता हो, तो परीक्षार्थी उत्तरपुस्तिका के अन्तिम पृष्ठ पर रफ कार्य कर सकते हैं, परन्तु परीक्षोपरान्त परीक्षार्थी द्वारा उस रफ कार्य को काट/क्रॉस (x) कर देना अनिवार्य होगा।
- उपस्थित पत्रक (A एवं B) के यथा निर्दिष्ट स्थान में परीक्षार्थी द्वारा प्रत्येक विषय की परीक्षा में प्रश्न पत्र क्रमांक, ओ0एम0आर0 संख्या एवं उत्तरपुस्तिका संख्या तथा निर्धारित बॉक्स में प्रश्न पत्र सेट कोड अंकित किया जाएगा एवं प्रश्न पत्र सेट कोड वाले गोलक को काले/नीले बॉल पेन से भरते हुए अपना पूर्ण हस्ताक्षर किया जाएगा।
- परीक्षा कक्ष में एक-दूसरे से मदद लेने या देने, बातचीत करने अथवा किसी प्रकार का कदाचार अपनाने के अपराध में पकड़े गये परीक्षार्थी को परीक्षा से निष्कासित कर दिया जाएगा। उत्तरपुस्तिका एवं ओ0एम0आर0 उत्तर पत्रकों पर व्हाईटनर, इरेजर, नाखून, ब्लेड आदि का इस्तेमाल करना सर्वथा वर्जित है। ऐसा पाये जाने पर कदाचार का मामला मानते हुए परीक्षाफल अमान्य (Invalid) कर दिया जाएगा।
- परीक्षा प्रारम्भ होने से एक घण्टा के अंदर किसी भी परीक्षार्थी को परीक्षा केन्द्र से बाहर जाने की अनुमति नहीं होगी। वीक्षक को समर्पित ओ0एम0आर0 उत्तर पत्रक एवं उत्तरपुस्तिका परीक्षार्थी को पुनः नहीं लौटायी जाएगी।
- यदि किसी परीक्षार्थी के निर्गत प्रवेश पत्र में उसके किसी भी विवरण में शिक्षण संस्थान के प्रधान द्वारा अपने स्तर से सुधार/परिवर्तन कर दिया जाता है, तो उस सुधार को बिल्कुल मान्यता नहीं देते हुए केन्द्राधीक्षक द्वारा उस परीक्षार्थी को मात्र उसके प्रवेश पत्र, रोल शीट तथा उपस्थिति पत्र में अंकित विवरणों के आधार पर ही परीक्षा में सम्मिलित कराया जाएगा। साथ ही प्रवेश पत्र के मुद्रित विवरण में परिवर्तन करने वाले शिक्षण संस्थान के प्रधान के विरुद्ध नियमानुसार प्रशासनिक एवं कानूनी कार्रवाई की जाएगी।



बिहार विद्यालय परीक्षा समिति
BIHAR SCHOOL EXAMINATION BOARD
इंटरमीडिएट वार्षिक परीक्षा, 2025
INTERMEDIATE ANNUAL EXAMINATION, 2025
सैद्धान्तिक परीक्षा का प्रवेश-पत्र
Admit Card of Theory Examination

संकाय: कला
FACULTY: ARTS

BSEB UNIQUE Id:- 2232300340205
कॉलेज/+2 स्कूल का नाम A.N.D.COLLEGE, SHAHPURPATORI, SAMASTIPUR
परीक्षार्थी का नाम NASIBA KHATOON
माता का नाम ASMATI KHATOON
पिता का नाम MD NASIM
वैवाहिक स्थिति Unmarried
परीक्षार्थी का आधार नं० 760242672188 दिव्यांग कोटि NO
सूचीकरण संख्या/वर्ष R-530340579-23 परीक्षार्थी की कोटि REGULAR
रौल कोड 53034 रौल क्रमांक 25030109 लिंग FEMALE
परीक्षा केंद्र का नाम MIDDLE SCHOOL SHAHPUR PATORY, SAMASTIPUR



Nasiba Khatoon

सैद्धान्तिक वार्षिक परीक्षा के विषय (निर्धारित परीक्षा कार्यक्रम सहित)						
		विषय कोड (संख्यात्मक)	विषय का नाम	परीक्षा की तिथि	पाली	परीक्षा का समय
अनिवार्य विषय (Compulsory Subjects)	भाषा विषय-1	305	ENGLISH	07/02/2025	2nd	02:00 PM to 05:15 PM
	भाषा विषय-2	307	URDU	10/02/2025	1st	09:30 AM to 12:45 PM
ऐच्छिक विषय (Elective Subjects)	ऐच्छिक विषय-1	321	HISTORY	08/02/2025	2nd	02:00 PM to 05:15 PM
	ऐच्छिक विषय-2	322	POLITICAL SCIENCE	04/02/2025	2nd	02:00 PM to 05:15 PM
	ऐच्छिक विषय-3	323	GEOGRAPHY	05/02/2025	2nd	02:00 PM to 05:15 PM
अतिरिक्त विषय (Additional Subject)						

(Signature)

महाविद्यालय / +2 विद्यालय प्रधान का हस्ताक्षर
एवं मुहर

परीक्षा नियंत्रक (30MA0)

परीक्षार्थी के लिए आवश्यक निर्देश

- यह मूल प्रवेश पत्र केवल जाँच परीक्षा (Sent-up Examination) में उपस्थित (Sent-up) छात्र/छात्रा के लिए ही मान्य है। जाँच परीक्षा में अनुत्तीर्ण अथवा अनुपस्थित छात्र/छात्रा के लिए यह मूल प्रवेश पत्र मान्य नहीं है।
- प्रथम पाली के परीक्षार्थी को परीक्षा प्रारम्भ होने के समय पूर्वाह्न 09:30 बजे से 30 मिनट पूर्व अर्थात् पूर्वाह्न 09:00 बजे तक तथा द्वितीय पाली के परीक्षार्थी को द्वितीय पाली की परीक्षा प्रारम्भ होने के समय अपराह्न 02:00 बजे से 30 मिनट पूर्व अर्थात् अपराह्न 01:30 बजे तक ही परीक्षा भवन में प्रवेश की अनुमति दी जाएगी। विलम्ब से आने वाले परीक्षार्थी को परीक्षा भवन में प्रवेश की अनुमति नहीं मिलेगी।
- परीक्षा भवन में जूता-मोजा पहन कर आना सर्वथा वर्जित है अन्यथा परीक्षा भवन में प्रवेश की अनुमति नहीं मिलेगी। परीक्षा केन्द्र में कैलकुलेटर, मोबाईल फोन, ब्लूटूथ ईयरफोन या अन्य इलेक्ट्रॉनिक गैजेट्स आदि लाना/प्रयोग करना वर्जित है। परीक्षार्थी परीक्षा भवन में प्रवेश पत्र एवं पेन के अलावा कुछ भी नहीं ले जायेंगे और निर्दिष्ट स्थान/सीट पर ही बैठेंगे।
- परीक्षार्थी को प्रत्येक विषय की परीक्षा के लिए एक ओ0एम0आर0 उत्तर पत्रक एवं एक उत्तरपुस्तिका मिलेगी, जिस पर परीक्षार्थी का विवरण अंकित रहेगा। परीक्षार्थी ओ0एम0आर0 उत्तर पत्रक एवं उत्तरपुस्तिका प्राप्त करने के उपरांत जाँच कर आश्चस्त हो लेंगे कि यह ओ0एम0आर0 उत्तर पत्रक एवं उत्तरपुस्तिका उन्हीं की है। अतिरिक्त ओ0एम0आर0 उत्तर पत्रक एवं उत्तरपुस्तिका नहीं दी जाएगी।
- परीक्षार्थी द्वारा उत्तरपुस्तिका के कवर पृष्ठ के बायीं भाग में केवल विषय का नाम एवं उत्तर देने का माध्यम अंकित किया जाएगा और जिस सेट कोड का प्रश्न पत्र उसे मिला है, उस प्रश्न पत्र सेट कोड को बॉक्स में अंकित करते हुए प्रश्न पत्र सेट कोड वाले गोलक को काले/नीले बॉल पेन से भरा जाएगा। उत्तरपुस्तिका के कवर पृष्ठ के दाहिने भाग में भी प्रश्न पत्र सेट कोड को बॉक्स में अंकित करते हुए प्रश्न पत्र सेट कोड वाले गोलक को भरा जाएगा एवं निर्दिष्ट स्थान में प्रश्न पत्र क्रमांक अंकित करते हुए अपना पूरा नाम एवं विषय का नाम अंकित कर परीक्षार्थी द्वारा अपना पूर्ण हस्ताक्षर किया जाएगा। उत्तरपुस्तिका के कवर पेज का मध्य भाग केवल परीक्षक के उपयोग के लिए है, अतः इस भाग में परीक्षार्थी द्वारा कुछ भी नहीं भरा जाएगा। ओ0एम0आर0 उत्तर पत्रक में भी परीक्षार्थी द्वारा निर्दिष्ट स्थान में प्रश्न पत्र क्रमांक, परीक्षा केन्द्र का नाम, अपना पूर्ण हस्ताक्षर तथा प्रश्न पत्र के सेट कोड को निर्दिष्ट बॉक्स में अंकित करते हुए प्रश्न पत्र सेट कोड वाले गोलक को काले/नीले बॉल पेन से भरा जायेगा।
- यदि उत्तरपुस्तिका में रफ कार्य करने की आवश्यकता हो, तो परीक्षार्थी उत्तरपुस्तिका के अन्तिम पृष्ठ पर रफ कार्य कर सकते हैं, परन्तु परीक्षोपरान्त परीक्षार्थी द्वारा उस रफ कार्य को काट/क्रॉस (x) कर देना अनिवार्य होगा।
- उपस्थिति पत्रक (A एवं B) के यथा निर्दिष्ट स्थान में परीक्षार्थी द्वारा प्रत्येक विषय की परीक्षा में प्रश्न पत्र क्रमांक, ओ0एम0आर0 संख्या एवं उत्तरपुस्तिका संख्या तथा निर्धारित बॉक्स में प्रश्न पत्र सेट कोड अंकित किया जाएगा एवं प्रश्न पत्र सेट कोड वाले गोलके को काले/नीले बॉल पेन से भरते हुए अपना पूर्ण हस्ताक्षर किया जाएगा।
- परीक्षा कक्ष में एक-दूसरे से मदद लेने या देने, बातचीत करने अथवा किसी प्रकार का कदाचार अपनाने के अपराध में पकड़े गये परीक्षार्थी को परीक्षा से निष्कासित कर दिया जाएगा। उत्तरपुस्तिका एवं ओ0एम0आर0 उत्तर पत्रकों पर व्हाईटनर, इरेजर, नाखून, ब्लेड आदि का इस्तेमाल करना सर्वथा वर्जित है। ऐसा पाये जाने पर कदाचार का मामला मानते हुए परीक्षाफल अमान्य (Invalid) कर दिया जाएगा।
- परीक्षा प्रारम्भ होने से एक घण्टा के अंदर किसी भी परीक्षार्थी को परीक्षा केन्द्र से बाहर जाने की अनुमति नहीं होगी। वीक्षक को समर्पित ओ0एम0आर0 उत्तर पत्रक एवं उत्तरपुस्तिका परीक्षार्थी को पुनः नहीं लौटायी जाएगी।
- यदि किसी परीक्षार्थी के निर्गत प्रवेश पत्र में उसके किसी भी विवरण में शिक्षण संस्थान के प्रधान द्वारा अपने स्तर से सुधार/परिवर्तन कर दिया जाता है, तो उस सुधार को बिल्कुल मान्यता नहीं देते हुए केन्द्राधीक्षक द्वारा उस परीक्षार्थी को मात्र उसके प्रवेश पत्र, रोल शीट तथा उपस्थिति पत्र में अंकित विवरणों के आधार पर ही परीक्षा में सम्मिलित कराया जाएगा। साथ ही प्रवेश पत्र के मुद्रित विवरण में परिवर्तन करने वाले शिक्षण संस्थान के प्रधान के विरुद्ध नियमानुसार प्रशासनिक एवं कानूनी कार्रवाई की जाएगी।



बिहार विद्यालय परीक्षा समिति
BIHAR SCHOOL EXAMINATION BOARD
इंटरमीडिएट वार्षिक परीक्षा, 2025
INTERMEDIATE ANNUAL EXAMINATION, 2025
सैद्धान्तिक परीक्षा का प्रवेश-पत्र
Admit Card of Theory Examination

संकाय: कला
FACULTY: ARTS

BSEB UNIQUE Id:- 2232300340207
कॉलेज/+2 स्कूल का नाम A.N.D.COLLEGE, SHAHPURPATORI, SAMASTIPUR
परीक्षार्थी का नाम NEHA KUMARI
माता का नाम GITA DEVI
पिता का नाम ANIL SAHNI
वैवाहिक स्थिति Unmarried
परीक्षार्थी का आधार नं० 380046167747 दिव्यांग कोटि NO
सूचीकरण संख्या/वर्ष R-530340581-23 परीक्षार्थी की कोटि REGULAR
रौल कोड 53034 रौल क्रमांक 25030021 लिंग FEMALE
परीक्षा केंद्र का नाम MIDDLE SCHOOL SHAHPUR PATORY, SAMASTIPUR



Neha Kumari

सैद्धान्तिक वार्षिक परीक्षा के विषय (निर्धारित परीक्षा कार्यक्रम सहित)						
		विषय कोड (संख्यात्मक)	विषय का नाम	परीक्षा की तिथि	पाली	परीक्षा का समय
अनिवार्य विषय (Compulsory Subjects)	भाषा विषय-1	306	HINDI	06/02/2025	2nd	02:00 PM to 05:15 PM
	भाषा विषय-2	305	ENGLISH	07/02/2025	2nd	02:00 PM to 05:15 PM
ऐच्छिक विषय (Elective Subjects)	ऐच्छिक विषय-1	321	HISTORY	08/02/2025	2nd	02:00 PM to 05:15 PM
	ऐच्छिक विषय-2	323	GEOGRAPHY	05/02/2025	2nd	02:00 PM to 05:15 PM
	ऐच्छिक विषय-3	325	SOCIOLOGY	13/02/2025	1st	09:30 AM to 12:45 PM
अतिरिक्त विषय (Additional Subject)						

(Signature)

महाविद्यालय / +2 विद्यालय प्रधान का हस्ताक्षर
एवं मुहर

परीक्षा नियंत्रक (30MA0)

परीक्षार्थी के लिए आवश्यक निर्देश

- यह मूल प्रवेश पत्र केवल जाँच परीक्षा (Sent-up Examination) में उत्प्रेषित (Sent-up) छात्र/छात्रा के लिए ही मान्य है। जाँच परीक्षा में अनुत्तीर्ण अथवा अनुपस्थित छात्र/छात्रा के लिए यह मूल प्रवेश पत्र मान्य नहीं है।
- प्रथम पाली के परीक्षार्थी को परीक्षा प्रारम्भ होने के समय पूर्वाह्न 09:30 बजे से 30 मिनट पूर्व अर्थात् पूर्वाह्न 09:00 बजे तक तथा द्वितीय पाली के परीक्षार्थी को द्वितीय पाली की परीक्षा प्रारम्भ होने के समय अपराह्न 02:00 बजे से 30 मिनट पूर्व अर्थात् अपराह्न 01:30 बजे तक ही परीक्षा भवन में प्रवेश की अनुमति दी जाएगी। विलम्ब से आने वाले परीक्षार्थी को परीक्षा भवन में प्रवेश की अनुमति नहीं मिलेगी।
- परीक्षा भवन में जूता-मोजा पहन कर आना सर्वथा वर्जित है अन्यथा परीक्षा भवन में प्रवेश की अनुमति नहीं मिलेगी। परीक्षा केन्द्र में कैलकुलेटर, मोबाईल फोन, ब्लूटूथ ईयरफोन या अन्य इलेक्ट्रॉनिक गैजेट्स आदि लाना/प्रयोग करना वर्जित है। परीक्षार्थी परीक्षा भवन में प्रवेश पत्र एवं पेन के अलावा कुछ भी नहीं ले जायेंगे और निर्दिष्ट स्थान/सीट पर ही बैठेंगे।
- परीक्षार्थी को प्रत्येक विषय की परीक्षा के लिए एक ओ0एम0आर0 उत्तर पत्रक एवं एक उत्तरपुस्तिका मिलेगी, जिस पर परीक्षार्थी का विवरण अंकित रहेगा। परीक्षार्थी ओ0एम0आर0 उत्तर पत्रक एवं उत्तरपुस्तिका प्राप्त करने के उपरांत जाँच कर आश्चस्त हो लेंगे कि यह ओ0एम0आर0 उत्तर पत्रक एवं उत्तरपुस्तिका उन्हीं की है। अतिरिक्त ओ0एम0आर0 उत्तर पत्रक एवं उत्तरपुस्तिका नहीं दी जाएगी।
- परीक्षार्थी द्वारा उत्तरपुस्तिका के कवर पृष्ठ के बायीं भाग में केवल विषय का नाम एवं उत्तर देने का माध्यम अंकित किया जाएगा और जिस सेट कोड का प्रश्न पत्र उसे मिला है, उस प्रश्न पत्र सेट कोड को बॉक्स में अंकित करते हुए प्रश्न पत्र सेट कोड वाले गोलक को काले/नीले बॉल पेन से भरा जाएगा। उत्तरपुस्तिका के कवर पृष्ठ के दाहिने भाग में भी प्रश्न पत्र सेट कोड को बॉक्स में अंकित करते हुए प्रश्न पत्र सेट कोड वाले गोलक को भरा जाएगा एवं निर्दिष्ट स्थान में प्रश्न पत्र क्रमांक अंकित करते हुए अपना पूरा नाम एवं विषय का नाम अंकित कर परीक्षार्थी द्वारा अपना पूर्ण हस्ताक्षर किया जाएगा। उत्तरपुस्तिका के कवर पेज का मध्य भाग केवल परीक्षक के उपयोग के लिए है, अतः इस भाग में परीक्षार्थी द्वारा कुछ भी नहीं भरा जाएगा। ओ0एम0आर0 उत्तर पत्रक में भी परीक्षार्थी द्वारा निर्दिष्ट स्थान में प्रश्न पत्र क्रमांक, परीक्षा केन्द्र का नाम, अपना पूर्ण हस्ताक्षर तथा प्रश्न पत्र के सेट कोड को निर्दिष्ट बॉक्स में अंकित करते हुए प्रश्न पत्र सेट कोड वाले गोलक को काले/नीले बॉल पेन से भरा जायेगा।
- यदि उत्तरपुस्तिका में रफ कार्य करने की आवश्यकता हो, तो परीक्षार्थी उत्तरपुस्तिका के अन्तिम पृष्ठ पर रफ कार्य कर सकते हैं, परन्तु परीक्षोपरान्त परीक्षार्थी द्वारा उस रफ कार्य को काट/क्रॉस (x) कर देना अनिवार्य होगा।
- उपस्थिति पत्रक (A एवं B) के यथा निर्दिष्ट स्थान में परीक्षार्थी द्वारा प्रत्येक विषय की परीक्षा में प्रश्न पत्र क्रमांक, ओ0एम0आर0 संख्या एवं उत्तरपुस्तिका संख्या तथा निर्धारित बॉक्स में प्रश्न पत्र सेट कोड अंकित किया जाएगा एवं प्रश्न पत्र सेट कोड वाले गोलक को काले/नीले बॉल पेन से भरते हुए अपना पूर्ण हस्ताक्षर किया जाएगा।
- परीक्षा कक्ष में एक-दूसरे से मदद लेने या देने, बातचीत करने अथवा किसी प्रकार का कदाचार अपनाने के अपराध में पकड़े गये परीक्षार्थी को परीक्षा से निष्कासित कर दिया जाएगा। उत्तरपुस्तिका एवं ओ0एम0आर0 उत्तर पत्रकों पर व्हाईटनर, इरेजर, नाखून, ब्लेड आदि का इस्तेमाल करना सर्वथा वर्जित है। ऐसा पाये जाने पर कदाचार का मामला मानते हुए परीक्षाफल अमान्य (Invalid) कर दिया जाएगा।
- परीक्षा प्रारम्भ होने से एक घण्टा के अंदर किसी भी परीक्षार्थी को परीक्षा केन्द्र से बाहर जाने की अनुमति नहीं होगी। वीक्षक को समर्पित ओ0एम0आर0 उत्तर पत्रक एवं उत्तरपुस्तिका परीक्षार्थी को पुनः नहीं लौटायी जाएगी।
- यदि किसी परीक्षार्थी के निर्गत प्रवेश पत्र में उसके किसी भी विवरण में शिक्षण संस्थान के प्रधान द्वारा अपने स्तर से सुधार/परिवर्तन कर दिया जाता है, तो उस सुधार को बिल्कुल मान्यता नहीं देते हुए केन्द्राधीक्षक द्वारा उस परीक्षार्थी को मात्र उसके प्रवेश पत्र, रोल शीट तथा उपस्थिति पत्र में अंकित विवरणों के आधार पर ही परीक्षा में सम्मिलित कराया जाएगा। साथ ही प्रवेश पत्र के मुद्रित विवरण में परिवर्तन करने वाले शिक्षण संस्थान के प्रधान के विरुद्ध नियमानुसार प्रशासनिक एवं कानूनी कार्रवाई की जाएगी।



बिहार विद्यालय परीक्षा समिति
BIHAR SCHOOL EXAMINATION BOARD
इंटरमीडिएट वार्षिक परीक्षा, 2025
INTERMEDIATE ANNUAL EXAMINATION, 2025
सैद्धान्तिक परीक्षा का प्रवेश-पत्र
Admit Card of Theory Examination

संकाय: कला
FACULTY: ARTS

BSEB UNIQUE Id:- 2232300340311
कॉलेज/+2 स्कूल का नाम A.N.D.COLLEGE, SHAHPURPATORI, SAMASTIPUR
परीक्षार्थी का नाम RIHA KUMARI
माता का नाम RINKU DEVI
पिता का नाम AMARJIT RAY
वैवाहिक स्थिति Unmarried
परीक्षार्थी का आधार नं० 883857397512 दिव्यांग कोटि NO
सूचीकरण संख्या/वर्ष R-530340636-23 परीक्षार्थी की कोटि REGULAR
रौल कोड 53034 रौल क्रमांक 25030034 लिंग FEMALE
परीक्षा केंद्र का नाम MIDDLE SCHOOL SHAHPUR PATORY, SAMASTIPUR



रिहा कुमारी

सैद्धान्तिक वार्षिक परीक्षा के विषय (निर्धारित परीक्षा कार्यक्रम सहित)						
		विषय कोड (संख्यात्मक)	विषय का नाम	परीक्षा की तिथि	पाली	परीक्षा का समय
अनिवार्य विषय (Compulsory Subjects)	भाषा विषय-1	306	HINDI	06/02/2025	2nd	02:00 PM to 05:15 PM
	भाषा विषय-2	305	ENGLISH	07/02/2025	2nd	02:00 PM to 05:15 PM
ऐच्छिक विषय (Elective Subjects)	ऐच्छिक विषय-1	321	HISTORY	08/02/2025	2nd	02:00 PM to 05:15 PM
	ऐच्छिक विषय-2	323	GEOGRAPHY	05/02/2025	2nd	02:00 PM to 05:15 PM
	ऐच्छिक विषय-3	326	ECONOMICS	01/02/2025	2nd	02:00 PM to 05:15 PM
अतिरिक्त विषय (Additional Subject)						

मोहरी

महाविद्यालय / +2 विद्यालय प्रधान का हस्ताक्षर
एवं मुहर

परीक्षा नियंत्रक (30MA0)

परीक्षार्थी के लिए आवश्यक निर्देश

- यह मूल प्रवेश पत्र केवल जाँच परीक्षा (Sent-up Examination) में उत्प्रेषित (Sent-up) छात्र/छात्रा के लिए ही मान्य है। जाँच परीक्षा में अनुत्तीर्ण अथवा अनुपस्थित छात्र/छात्रा के लिए यह मूल प्रवेश पत्र मान्य नहीं है।
- प्रथम पाली के परीक्षार्थी को परीक्षा प्रारम्भ होने के समय पूर्वाह्न 09:30 बजे से 30 मिनट पूर्व अर्थात् पूर्वाह्न 09:00 बजे तक तथा द्वितीय पाली के परीक्षार्थी को द्वितीय पाली की परीक्षा प्रारम्भ होने के समय अपराह्न 02:00 बजे से 30 मिनट पूर्व अर्थात् अपराह्न 01:30 बजे तक ही परीक्षा भवन में प्रवेश की अनुमति दी जाएगी। विलम्ब से आने वाले परीक्षार्थी को परीक्षा भवन में प्रवेश की अनुमति नहीं मिलेगी।
- परीक्षा भवन में जूता-मोजा पहन कर आना सर्वथा वर्जित है अन्यथा परीक्षा भवन में प्रवेश की अनुमति नहीं मिलेगी। परीक्षा केन्द्र में कैलकुलेटर, मोबाईल फोन, ब्लूटूथ ईयरफोन या अन्य इलेक्ट्रॉनिक गैजेट्स आदि लाना/प्रयोग करना वर्जित है। परीक्षार्थी परीक्षा भवन में प्रवेश पत्र एवं पेन के अलावा कुछ भी नहीं ले जायेंगे और निर्दिष्ट स्थान/सीट पर ही बैठेंगे।
- परीक्षार्थी को प्रत्येक विषय की परीक्षा के लिए एक ओ0एम0आर0 उत्तर पत्रक एवं एक उत्तरपुस्तिका मिलेगी, जिस पर परीक्षार्थी का विवरण अंकित रहेगा। परीक्षार्थी ओ0एम0आर0 उत्तर पत्रक एवं उत्तरपुस्तिका प्राप्त करने के उपरांत जाँच कर आश्चस्त हो लेंगे कि यह ओ0एम0आर0 उत्तर पत्रक एवं उत्तरपुस्तिका उन्हीं की है। अतिरिक्त ओ0एम0आर0 उत्तर पत्रक एवं उत्तरपुस्तिका नहीं दी जाएगी।
- परीक्षार्थी द्वारा उत्तरपुस्तिका के कवर पृष्ठ के बायीं भाग में केवल विषय का नाम एवं उत्तर देने का माध्यम अंकित किया जाएगा और जिस सेट कोड का प्रश्न पत्र उसे मिला है, उस प्रश्न पत्र सेट कोड को बॉक्स में अंकित करते हुए प्रश्न पत्र सेट कोड वाले गोलक को काले/नीले बॉल पेन से भरा जाएगा। उत्तरपुस्तिका के कवर पृष्ठ के दाहिने भाग में भी प्रश्न पत्र सेट कोड को बॉक्स में अंकित करते हुए प्रश्न पत्र सेट कोड वाले गोलक को भरा जाएगा एवं निर्दिष्ट स्थान में प्रश्न पत्र क्रमांक अंकित करते हुए अपना पूरा नाम एवं विषय का नाम अंकित कर परीक्षार्थी द्वारा अपना पूर्ण हस्ताक्षर किया जाएगा। उत्तरपुस्तिका के कवर पेज का मध्य भाग केवल परीक्षक के उपयोग के लिए है, अतः इस भाग में परीक्षार्थी द्वारा कुछ भी नहीं भरा जाएगा। ओ0एम0आर0 उत्तर पत्रक में भी परीक्षार्थी द्वारा निर्दिष्ट स्थान में प्रश्न पत्र क्रमांक, परीक्षा केन्द्र का नाम, अपना पूर्ण हस्ताक्षर तथा प्रश्न पत्र के सेट कोड को निर्दिष्ट बॉक्स में अंकित करते हुए प्रश्न पत्र सेट कोड वाले गोलक को काले/नीले बॉल पेन से भरा जायेगा।
- यदि उत्तरपुस्तिका में रफ कार्य करने की आवश्यकता हो, तो परीक्षार्थी उत्तरपुस्तिका के अन्तिम पृष्ठ पर रफ कार्य कर सकते हैं, परन्तु परीक्षोपरान्त परीक्षार्थी द्वारा उस रफ कार्य को काट/क्रॉस (x) कर देना अनिवार्य होगा।
- उपस्थिति पत्रक (A एवं B) के यथा निर्दिष्ट स्थान में परीक्षार्थी द्वारा प्रत्येक विषय की परीक्षा में प्रश्न पत्र क्रमांक, ओ0एम0आर0 संख्या एवं उत्तरपुस्तिका संख्या तथा निर्धारित बॉक्स में प्रश्न पत्र सेट कोड अंकित किया जाएगा एवं प्रश्न पत्र सेट कोड वाले गोलके को काले/नीले बॉल पेन से भरते हुए अपना पूर्ण हस्ताक्षर किया जाएगा।
- परीक्षा कक्ष में एक-दूसरे से मदद लेने या देने, बातचीत करने अथवा किसी प्रकार का कदाचार अपनाने के अपराध में पकड़े गये परीक्षार्थी को परीक्षा से निष्कासित कर दिया जाएगा। उत्तरपुस्तिका एवं ओ0एम0आर0 उत्तर पत्रकों पर व्हाईटनर, इरेजर, नाखून, ब्लेड आदि का इस्तेमाल करना सर्वथा वर्जित है। ऐसा पाये जाने पर कदाचार का मामला मानते हुए परीक्षाफल अमान्य (Invalid) कर दिया जाएगा।
- परीक्षा प्रारम्भ होने से एक घण्टा के अंदर किसी भी परीक्षार्थी को परीक्षा केन्द्र से बाहर जाने की अनुमति नहीं होगी। वीक्षक को समर्पित ओ0एम0आर0 उत्तर पत्रक एवं उत्तरपुस्तिका परीक्षार्थी को पुनः नहीं लौटायी जाएगी।
- यदि किसी परीक्षार्थी के निर्गत प्रवेश पत्र में उसके किसी भी विवरण में शिक्षण संस्थान के प्रधान द्वारा अपने स्तर से सुधार/परिवर्तन कर दिया जाता है, तो उस सुधार को बिल्कुल मान्यता नहीं देते हुए केन्द्राधीक्षक द्वारा उस परीक्षार्थी को मात्र उसके प्रवेश पत्र, रोल शीट तथा उपस्थिति पत्र में अंकित विवरणों के आधार पर ही परीक्षा में सम्मिलित कराया जाएगा। साथ ही प्रवेश पत्र के मुद्रित विवरण में परिवर्तन करने वाले शिक्षण संस्थान के प्रधान के विरुद्ध नियमानुसार प्रशासनिक एवं कानूनी कार्रवाई की जाएगी।



बिहार विद्यालय परीक्षा समिति
BIHAR SCHOOL EXAMINATION BOARD
इंटरमीडिएट वार्षिक परीक्षा, 2025
INTERMEDIATE ANNUAL EXAMINATION, 2025
सैद्धान्तिक परीक्षा का प्रवेश-पत्र
Admit Card of Theory Examination

संकाय: कला
FACULTY: ARTS

BSEB UNIQUE Id:- 2232300340302
कॉलेज/+2 स्कूल का नाम A.N.D.COLLEGE, SHAHPURPATORI, SAMASTIPUR
परीक्षार्थी का नाम RAVINA KUMARI
माता का नाम RINKU DEVI
पिता का नाम BAIDYANATH RAY
वैवाहिक स्थिति Unmarried
परीक्षार्थी का आधार नं० 818555389467 दिव्यांग कोटि NO
सूचीकरण संख्या/वर्ष R-530340630-23 परीक्षार्थी की कोटि REGULAR
रौल कोड 53034 रौल क्रमांक 25030019 लिंग FEMALE
परीक्षा केंद्र का नाम MIDDLE SCHOOL SHAHPUR PATORY, SAMASTIPUR



सैद्धान्तिक वार्षिक परीक्षा के विषय (निर्धारित परीक्षा कार्यक्रम सहित)						
		विषय कोड (संख्यात्मक)	विषय का नाम	परीक्षा की तिथि	पाली	परीक्षा का समय
अनिवार्य विषय (Compulsory Subjects)	भाषा विषय-1	306	HINDI	06/02/2025	2nd	02:00 PM to 05:15 PM
	भाषा विषय-2	305	ENGLISH	07/02/2025	2nd	02:00 PM to 05:15 PM
ऐच्छिक विषय (Elective Subjects)	ऐच्छिक विषय-1	321	HISTORY	08/02/2025	2nd	02:00 PM to 05:15 PM
	ऐच्छिक विषय-2	322	POLITICAL SCIENCE	04/02/2025	2nd	02:00 PM to 05:15 PM
	ऐच्छिक विषय-3	326	ECONOMICS	01/02/2025	2nd	02:00 PM to 05:15 PM
अतिरिक्त विषय (Additional Subject)						

(Signature)

महाविद्यालय / +2 विद्यालय प्रधान का हस्ताक्षर
एवं मुहर

परीक्षा नियंत्रक (30MA0)

परीक्षार्थी के लिए आवश्यक निर्देश

- यह मूल प्रवेश पत्र केवल जाँच परीक्षा (Sent-up Examination) में उपस्थित (Sent-up) छात्र/छात्रा के लिए ही मान्य है। जाँच परीक्षा में अनुत्तीर्ण अथवा अनुपस्थित छात्र/छात्रा के लिए यह मूल प्रवेश पत्र मान्य नहीं है।
- प्रथम पाली के परीक्षार्थी को परीक्षा प्रारम्भ होने के समय पूर्वाह्न 09:30 बजे से 30 मिनट पूर्व अर्थात् पूर्वाह्न 09:00 बजे तक तथा द्वितीय पाली के परीक्षार्थी को द्वितीय पाली की परीक्षा प्रारम्भ होने के समय अपराह्न 02:00 बजे से 30 मिनट पूर्व अर्थात् अपराह्न 01:30 बजे तक ही परीक्षा भवन में प्रवेश की अनुमति दी जाएगी। विलम्ब से आने वाले परीक्षार्थी को परीक्षा भवन में प्रवेश की अनुमति नहीं मिलेगी।
- परीक्षा भवन में जूता-मोजा पहन कर आना सर्वथा वर्जित है अन्यथा परीक्षा भवन में प्रवेश की अनुमति नहीं मिलेगी। परीक्षा केन्द्र में कैलकुलेटर, मोबाईल फोन, ब्लूटूथ ईयरफोन या अन्य इलेक्ट्रॉनिक गैजेट्स आदि लाना/प्रयोग करना वर्जित है। परीक्षार्थी परीक्षा भवन में प्रवेश पत्र एवं पेन के अलावा कुछ भी नहीं ले जायेंगे और निर्दिष्ट स्थान/सीट पर ही बैठेंगे।
- परीक्षार्थी को प्रत्येक विषय की परीक्षा के लिए एक ओ0एम0आर0 उत्तर पत्रक एवं एक उत्तरपुस्तिका मिलेगी, जिस पर परीक्षार्थी का विवरण अंकित रहेगा। परीक्षार्थी ओ0एम0आर0 उत्तर पत्रक एवं उत्तरपुस्तिका प्राप्त करने के उपरांत जाँच कर आश्चस्त हो लेंगे कि यह ओ0एम0आर0 उत्तर पत्रक एवं उत्तरपुस्तिका उन्हीं की है। अतिरिक्त ओ0एम0आर0 उत्तर पत्रक एवं उत्तरपुस्तिका नहीं दी जाएगी।
- परीक्षार्थी द्वारा उत्तरपुस्तिका के कवर पृष्ठ के बायीं भाग में केवल विषय का नाम एवं उत्तर देने का माध्यम अंकित किया जाएगा और जिस सेट कोड का प्रश्न पत्र उसे मिला है, उस प्रश्न पत्र सेट कोड को बॉक्स में अंकित करते हुए प्रश्न पत्र सेट कोड वाले गोलक को काले/नीले बॉल पेन से भरा जाएगा। उत्तरपुस्तिका के कवर पृष्ठ के दाहिने भाग में भी प्रश्न पत्र सेट कोड को बॉक्स में अंकित करते हुए प्रश्न पत्र सेट कोड वाले गोलक को भरा जाएगा एवं निर्दिष्ट स्थान में प्रश्न पत्र क्रमांक अंकित करते हुए अपना पूरा नाम एवं विषय का नाम अंकित कर परीक्षार्थी द्वारा अपना पूर्ण हस्ताक्षर किया जाएगा। उत्तरपुस्तिका के कवर पेज का मध्य भाग केवल परीक्षक के उपयोग के लिए है, अतः इस भाग में परीक्षार्थी द्वारा कुछ भी नहीं भरा जाएगा। ओ0एम0आर0 उत्तर पत्रक में भी परीक्षार्थी द्वारा निर्दिष्ट स्थान में प्रश्न पत्र क्रमांक, परीक्षा केन्द्र का नाम, अपना पूर्ण हस्ताक्षर तथा प्रश्न पत्र के सेट कोड को निर्दिष्ट बॉक्स में अंकित करते हुए प्रश्न पत्र सेट कोड वाले गोलक को काले/नीले बॉल पेन से भरा जायेगा।
- यदि उत्तरपुस्तिका में रफ कार्य करने की आवश्यकता हो, तो परीक्षार्थी उत्तरपुस्तिका के अन्तिम पृष्ठ पर रफ कार्य कर सकते हैं, परन्तु परीक्षोपरान्त परीक्षार्थी द्वारा उस रफ कार्य को काट/क्रॉस (x) कर देना अनिवार्य होगा।
- उपस्थिति पत्रक (A एवं B) के यथा निर्दिष्ट स्थान में परीक्षार्थी द्वारा प्रत्येक विषय की परीक्षा में प्रश्न पत्र क्रमांक, ओ0एम0आर0 संख्या एवं उत्तरपुस्तिका संख्या तथा निर्धारित बॉक्स में प्रश्न पत्र सेट कोड अंकित किया जाएगा एवं प्रश्न पत्र सेट कोड वाले गोलके को काले/नीले बॉल पेन से भरते हुए अपना पूर्ण हस्ताक्षर किया जाएगा।
- परीक्षा कक्ष में एक-दूसरे से मदद लेने या देने, बातचीत करने अथवा किसी प्रकार का कदाचार अपनाने के अपराध में पकड़े गये परीक्षार्थी को परीक्षा से निष्कासित कर दिया जाएगा। उत्तरपुस्तिका एवं ओ0एम0आर0 उत्तर पत्रकों पर व्हाईटनर, इरेजर, नाखून, ब्लेड आदि का इस्तेमाल करना सर्वथा वर्जित है। ऐसा पाये जाने पर कदाचार का मामला मानते हुए परीक्षाफल अमान्य (Invalid) कर दिया जाएगा।
- परीक्षा प्रारम्भ होने से एक घण्टा के अंदर किसी भी परीक्षार्थी को परीक्षा केन्द्र से बाहर जाने की अनुमति नहीं होगी। वीक्षक को समर्पित ओ0एम0आर0 उत्तर पत्रक एवं उत्तरपुस्तिका परीक्षार्थी को पुनः नहीं लौटायी जाएगी।
- यदि किसी परीक्षार्थी के निर्गत प्रवेश पत्र में उसके किसी भी विवरण में शिक्षण संस्थान के प्रधान द्वारा अपने स्तर से सुधार/परिवर्तन कर दिया जाता है, तो उस सुधार को बिल्कुल मान्यता नहीं देते हुए केन्द्राधीक्षक द्वारा उस परीक्षार्थी को मात्र उसके प्रवेश पत्र, रौल शीट तथा उपस्थिति पत्र में अंकित विवरणों के आधार पर ही परीक्षा में सम्मिलित कराया जाएगा। साथ ही प्रवेश पत्र के मुद्रित विवरण में परिवर्तन करने वाले शिक्षण संस्थान के प्रधान के विरुद्ध नियमानुसार प्रशासनिक एवं कानूनी कार्रवाई की जाएगी।



बिहार विद्यालय परीक्षा समिति
BIHAR SCHOOL EXAMINATION BOARD
इंटरमीडिएट वार्षिक परीक्षा, 2025
INTERMEDIATE ANNUAL EXAMINATION, 2025
सैद्धान्तिक परीक्षा का प्रवेश-पत्र
Admit Card of Theory Examination

संकाय: कला
FACULTY: ARTS

BSEB UNIQUE Id:- 2232300340190
कॉलेज/+2 स्कूल का नाम A.N.D.COLLEGE, SHAHPURPATORI, SAMASTIPUR
परीक्षार्थी का नाम MUSKAN KUMARI
माता का नाम SANGITA DEVI
पिता का नाम BIRJU RAY
वैवाहिक स्थिति Unmarried
परीक्षार्थी का आधार नं० 746975550036 दिव्यांग कोटि NO
सूचीकरण संख्या/वर्ष R-530340573-23 परीक्षार्थी की कोटि REGULAR
रौल कोड 53034 रौल क्रमांक 25030124 लिंग FEMALE
परीक्षा केंद्र का नाम MIDDLE SCHOOL SHAHPUR PATORY, SAMASTIPUR



MUSKAN KUMARI

सैद्धान्तिक वार्षिक परीक्षा के विषय (निर्धारित परीक्षा कार्यक्रम सहित)						
		विषय कोड (संख्यात्मक)	विषय का नाम	परीक्षा की तिथि	पाली	परीक्षा का समय
अनिवार्य विषय (Compulsory Subjects)	भाषा विषय-1	306	HINDI	06/02/2025	2nd	02:00 PM to 05:15 PM
	भाषा विषय-2	305	ENGLISH	07/02/2025	2nd	02:00 PM to 05:15 PM
ऐच्छिक विषय (Elective Subjects)	ऐच्छिक विषय-1	321	HISTORY	08/02/2025	2nd	02:00 PM to 05:15 PM
	ऐच्छिक विषय-2	322	POLITICAL SCIENCE	04/02/2025	2nd	02:00 PM to 05:15 PM
	ऐच्छिक विषय-3	324	PSYCHOLOGY	10/02/2025	2nd	02:00 PM to 05:15 PM
अतिरिक्त विषय (Additional Subject)						

(Signature)

महाविद्यालय / +2 विद्यालय प्रधान का हस्ताक्षर
एवं मुहर

परीक्षा नियंत्रक (30MA0)

परीक्षार्थी के लिए आवश्यक निर्देश

- यह मूल प्रवेश पत्र केवल जाँच परीक्षा (Sent-up Examination) में उत्प्रेषित (Sent-up) छात्र/छात्रा के लिए ही मान्य है। जाँच परीक्षा में अनुत्तीर्ण अथवा अनुपस्थित छात्र/छात्रा के लिए यह मूल प्रवेश पत्र मान्य नहीं है।
- प्रथम पाली के परीक्षार्थी को परीक्षा प्रारम्भ होने के समय पूर्वाह्न 09:30 बजे से 30 मिनट पूर्व अर्थात् पूर्वाह्न 09:00 बजे तक तथा द्वितीय पाली के परीक्षार्थी को द्वितीय पाली की परीक्षा प्रारम्भ होने के समय अपराह्न 02:00 बजे से 30 मिनट पूर्व अर्थात् अपराह्न 01:30 बजे तक ही परीक्षा भवन में प्रवेश की अनुमति दी जाएगी। विलम्ब से आने वाले परीक्षार्थी को परीक्षा भवन में प्रवेश की अनुमति नहीं मिलेगी।
- परीक्षा भवन में जूता-मोजा पहन कर आना सर्वथा वर्जित है अन्यथा परीक्षा भवन में प्रवेश की अनुमति नहीं मिलेगी। परीक्षा केन्द्र में कैलकुलेटर, मोबाईल फोन, ब्लूटूथ ईयरफोन या अन्य इलेक्ट्रॉनिक गैजेट्स आदि लाना/प्रयोग करना वर्जित है। परीक्षार्थी परीक्षा भवन में प्रवेश पत्र एवं पेन के अलावा कुछ भी नहीं ले जायेंगे और निर्दिष्ट स्थान/सीट पर ही बैठेंगे।
- परीक्षार्थी को प्रत्येक विषय की परीक्षा के लिए एक ओ0एम0आर0 उत्तर पत्रक एवं एक उत्तरपुस्तिका मिलेगी, जिस पर परीक्षार्थी का विवरण अंकित रहेगा। परीक्षार्थी ओ0एम0आर0 उत्तर पत्रक एवं उत्तरपुस्तिका प्राप्त करने के उपरांत जाँच कर आश्चस्त हो लेंगे कि यह ओ0एम0आर0 उत्तर पत्रक एवं उत्तरपुस्तिका उन्हीं की है। अतिरिक्त ओ0एम0आर0 उत्तर पत्रक एवं उत्तरपुस्तिका नहीं दी जाएगी।
- परीक्षार्थी द्वारा उत्तरपुस्तिका के कवर पृष्ठ के बायाँ भाग में केवल विषय का नाम एवं उत्तर देने का माध्यम अंकित किया जाएगा और जिस सेट कोड का प्रश्न पत्र उसे मिला है, उस प्रश्न पत्र सेट कोड को बॉक्स में अंकित करते हुए प्रश्न पत्र सेट कोड वाले गोलक को काले/नीले बॉल पेन से भरा जाएगा। उत्तरपुस्तिका के कवर पृष्ठ के दाहिने भाग में भी प्रश्न पत्र सेट कोड को बॉक्स में अंकित करते हुए प्रश्न पत्र सेट कोड वाले गोलक को भरा जाएगा एवं निर्दिष्ट स्थान में प्रश्न पत्र क्रमांक अंकित करते हुए अपना पूरा नाम एवं विषय का नाम अंकित कर परीक्षार्थी द्वारा अपना पूर्ण हस्ताक्षर किया जाएगा। उत्तरपुस्तिका के कवर पेज का मध्य भाग केवल परीक्षक के उपयोग के लिए है, अतः इस भाग में परीक्षार्थी द्वारा कुछ भी नहीं भरा जाएगा। ओ0एम0आर0 उत्तर पत्रक में भी परीक्षार्थी द्वारा निर्दिष्ट स्थान में प्रश्न पत्र क्रमांक, परीक्षा केन्द्र का नाम, अपना पूर्ण हस्ताक्षर तथा प्रश्न पत्र के सेट कोड को निर्दिष्ट बॉक्स में अंकित करते हुए प्रश्न पत्र सेट कोड वाले गोलक को काले/नीले बॉल पेन से भरा जायेगा।
- यदि उत्तरपुस्तिका में रफ कार्य करने की आवश्यकता हो, तो परीक्षार्थी उत्तरपुस्तिका के अन्तिम पृष्ठ पर रफ कार्य कर सकते हैं, परन्तु परीक्षोपरान्त परीक्षार्थी द्वारा उस रफ कार्य को काट/क्रॉस (x) कर देना अनिवार्य होगा।
- उपस्थिति पत्रक (A एवं B) के यथा निर्दिष्ट स्थान में परीक्षार्थी द्वारा प्रत्येक विषय की परीक्षा में प्रश्न पत्र क्रमांक, ओ0एम0आर0 संख्या एवं उत्तरपुस्तिका संख्या तथा निर्धारित बॉक्स में प्रश्न पत्र सेट कोड अंकित किया जाएगा एवं प्रश्न पत्र सेट कोड वाले गोलक को काले/नीले बॉल पेन से भरते हुए अपना पूर्ण हस्ताक्षर किया जाएगा।
- परीक्षा कक्ष में एक-दूसरे से मदद लेने या देने, बातचीत करने अथवा किसी प्रकार का कदाचार अपनाने के अपराध में पकड़े गये परीक्षार्थी को परीक्षा से निष्कासित कर दिया जाएगा। उत्तरपुस्तिका एवं ओ0एम0आर0 उत्तर पत्रकों पर व्हाईटनर, इरेजर, नाखून, ब्लेड आदि का इस्तेमाल करना सर्वथा वर्जित है। ऐसा पाये जाने पर कदाचार का मामला मानते हुए परीक्षाफल अमान्य (Invalid) कर दिया जाएगा।
- परीक्षा प्रारम्भ होने से एक घण्टा के अंदर किसी भी परीक्षार्थी को परीक्षा केन्द्र से बाहर जाने की अनुमति नहीं होगी। वीक्षक को समर्पित ओ0एम0आर0 उत्तर पत्रक एवं उत्तरपुस्तिका परीक्षार्थी को पुनः नहीं लौटायी जाएगी।
- यदि किसी परीक्षार्थी के निर्गत प्रवेश पत्र में उसके किसी भी विवरण में शिक्षण संस्थान के प्रधान द्वारा अपने स्तर से सुधार/परिवर्तन कर दिया जाता है, तो उस सुधार को बिल्कुल मान्यता नहीं देते हुए केन्द्राधीक्षक द्वारा उस परीक्षार्थी को मात्र उसके प्रवेश पत्र, रोल शीट तथा उपस्थिति पत्र में अंकित विवरणों के आधार पर ही परीक्षा में सम्मिलित कराया जाएगा। साथ ही प्रवेश पत्र के मुद्रित विवरण में परिवर्तन करने वाले शिक्षण संस्थान के प्रधान के विरुद्ध नियमानुसार प्रशासनिक एवं कानूनी कार्रवाई की जाएगी।



बिहार विद्यालय परीक्षा समिति
BIHAR SCHOOL EXAMINATION BOARD
इंटरमीडिएट वार्षिक परीक्षा, 2025
INTERMEDIATE ANNUAL EXAMINATION, 2025
सैद्धान्तिक परीक्षा का प्रवेश-पत्र
Admit Card of Theory Examination

संकाय: कला
FACULTY: ARTS

BSEB UNIQUE Id:- 2232300340337
कॉलेज/+2 स्कूल का नाम A.N.D.COLLEGE, SHAHPURPATORI, SAMASTIPUR
परीक्षार्थी का नाम SAKSHI SONI
माता का नाम PURNIMA DEVI
पिता का नाम MANOJ KUMAR SAH
वैवाहिक स्थिति Unmarried
परीक्षार्थी का आधार नं० 674065099401 दिव्यांग कोटि NO
सूचीकरण संख्या/वर्ष R-530340649-23 परीक्षार्थी की कोटि REGULAR
रौल कोड 53034 रौल क्रमांक 25030060 लिंग FEMALE
परीक्षा केंद्र का नाम MIDDLE SCHOOL SHAHPUR PATORY, SAMASTIPUR



Sakshi Soni

सैद्धान्तिक वार्षिक परीक्षा के विषय (निर्धारित परीक्षा कार्यक्रम सहित)						
		विषय कोड (संख्यात्मक)	विषय का नाम	परीक्षा की तिथि	पाली	परीक्षा का समय
अनिवार्य विषय (Compulsory Subjects)	भाषा विषय-1	306	HINDI	06/02/2025	2nd	02:00 PM to 05:15 PM
	भाषा विषय-2	305	ENGLISH	07/02/2025	2nd	02:00 PM to 05:15 PM
ऐच्छिक विषय (Elective Subjects)	ऐच्छिक विषय-1	322	POLITICAL SCIENCE	04/02/2025	2nd	02:00 PM to 05:15 PM
	ऐच्छिक विषय-2	323	GEOGRAPHY	05/02/2025	2nd	02:00 PM to 05:15 PM
	ऐच्छिक विषय-3	326	ECONOMICS	01/02/2025	2nd	02:00 PM to 05:15 PM
अतिरिक्त विषय (Additional Subject)		321	HISTORY	08/02/2025	2nd	02:00 PM to 05:15 PM

महाविद्यालय / +2 विद्यालय प्रधान का हस्ताक्षर
एवं मुहर

मनो जे
परीक्षा नियंत्रक (30MA0)

परीक्षार्थी के लिए आवश्यक निर्देश

- यह मूल प्रवेश पत्र केवल जाँच परीक्षा (Sent-up Examination) में उत्प्रेषित (Sent-up) छात्र/छात्रा के लिए ही मान्य है। जाँच परीक्षा में अनुत्तीर्ण अथवा अनुपस्थित छात्र/छात्रा के लिए यह मूल प्रवेश पत्र मान्य नहीं है।
- प्रथम पाली के परीक्षार्थी को परीक्षा प्रारम्भ होने के समय पूर्वाह्न 09:30 बजे से 30 मिनट पूर्व अर्थात् पूर्वाह्न 09:00 बजे तक तथा द्वितीय पाली के परीक्षार्थी को द्वितीय पाली की परीक्षा प्रारम्भ होने के समय अपराह्न 02:00 बजे से 30 मिनट पूर्व अर्थात् अपराह्न 01:30 बजे तक ही परीक्षा भवन में प्रवेश की अनुमति दी जाएगी। विलम्ब से आने वाले परीक्षार्थी को परीक्षा भवन में प्रवेश की अनुमति नहीं मिलेगी।
- परीक्षा भवन में जूता-मोजा पहन कर आना सर्वथा वर्जित है अन्यथा परीक्षा भवन में प्रवेश की अनुमति नहीं मिलेगी। परीक्षा केन्द्र में कैलकुलेटर, मोबाईल फोन, ब्लूटूथ ईयरफोन या अन्य इलेक्ट्रॉनिक गैजेट्स आदि लाना/प्रयोग करना वर्जित है। परीक्षार्थी परीक्षा भवन में प्रवेश पत्र एवं पेन के अलावा कुछ भी नहीं ले जायेंगे और निर्दिष्ट स्थान/सीट पर ही बैठेंगे।
- परीक्षार्थी को प्रत्येक विषय की परीक्षा के लिए एक ओ0एम0आर0 उत्तर पत्रक एवं एक उत्तरपुस्तिका मिलेगी, जिस पर परीक्षार्थी का विवरण अंकित रहेगा। परीक्षार्थी ओ0एम0आर0 उत्तर पत्रक एवं उत्तरपुस्तिका प्राप्त करने के उपरांत जाँच कर आश्चस्त हो लेंगे कि यह ओ0एम0आर0 उत्तर पत्रक एवं उत्तरपुस्तिका उन्हीं की है। अतिरिक्त ओ0एम0आर0 उत्तर पत्रक एवं उत्तरपुस्तिका नहीं दी जाएगी।
- परीक्षार्थी द्वारा उत्तरपुस्तिका के कवर पृष्ठ के बायीं भाग में केवल विषय का नाम एवं उत्तर देने का माध्यम अंकित किया जाएगा और जिस सेट कोड का प्रश्न पत्र उसे मिला है, उस प्रश्न पत्र सेट कोड को बॉक्स में अंकित करते हुए प्रश्न पत्र सेट कोड वाले गोलक को काले/नीले बॉल पेन से भरा जाएगा। उत्तरपुस्तिका के कवर पृष्ठ के दाहिने भाग में भी प्रश्न पत्र सेट कोड को बॉक्स में अंकित करते हुए प्रश्न पत्र सेट कोड वाले गोलक को भरा जाएगा एवं निर्दिष्ट स्थान में प्रश्न पत्र क्रमांक अंकित करते हुए अपना पूरा नाम एवं विषय का नाम अंकित कर परीक्षार्थी द्वारा अपना पूर्ण हस्ताक्षर किया जाएगा। उत्तरपुस्तिका के कवर पेज का मध्य भाग केवल परीक्षक के उपयोग के लिए है, अतः इस भाग में परीक्षार्थी द्वारा कुछ भी नहीं भरा जाएगा। ओ0एम0आर0 उत्तर पत्रक में भी परीक्षार्थी द्वारा निर्दिष्ट स्थान में प्रश्न पत्र क्रमांक, परीक्षा केन्द्र का नाम, अपना पूर्ण हस्ताक्षर तथा प्रश्न पत्र के सेट कोड को निर्दिष्ट बॉक्स में अंकित करते हुए प्रश्न पत्र सेट कोड वाले गोलक को काले/नीले बॉल पेन से भरा जायेगा।
- यदि उत्तरपुस्तिका में रफ कार्य करने की आवश्यकता हो, तो परीक्षार्थी उत्तरपुस्तिका के अन्तिम पृष्ठ पर रफ कार्य कर सकते हैं, परन्तु परीक्षोपरान्त परीक्षार्थी द्वारा उस रफ कार्य को काट/क्रॉस (x) कर देना अनिवार्य होगा।
- उपस्थिति पत्रक (A एवं B) के यथा निर्दिष्ट स्थान में परीक्षार्थी द्वारा प्रत्येक विषय की परीक्षा में प्रश्न पत्र क्रमांक, ओ0एम0आर0 संख्या एवं उत्तरपुस्तिका संख्या तथा निर्धारित बॉक्स में प्रश्न पत्र सेट कोड अंकित किया जाएगा एवं प्रश्न पत्र सेट कोड वाले गोलक को काले/नीले बॉल पेन से भरते हुए अपना पूर्ण हस्ताक्षर किया जाएगा।
- परीक्षा कक्ष में एक-दूसरे से मदद लेने या देने, बातचीत करने अथवा किसी प्रकार का कदाचार अपनाने के अपराध में पकड़े गये परीक्षार्थी को परीक्षा से निष्कासित कर दिया जाएगा। उत्तरपुस्तिका एवं ओ0एम0आर0 उत्तर पत्रकों पर व्हाईटनर, इरेजर, नाखून, ब्लेड आदि का इस्तेमाल करना सर्वथा वर्जित है। ऐसा पाये जाने पर कदाचार का मामला मानते हुए परीक्षाफल अमान्य (Invalid) कर दिया जाएगा।
- परीक्षा प्रारम्भ होने से एक घण्टा के अंदर किसी भी परीक्षार्थी को परीक्षा केन्द्र से बाहर जाने की अनुमति नहीं होगी। वीक्षक को समर्पित ओ0एम0आर0 उत्तर पत्रक एवं उत्तरपुस्तिका परीक्षार्थी को पुनः नहीं लौटायी जाएगी।
- यदि किसी परीक्षार्थी के निर्गत प्रवेश पत्र में उसके किसी भी विवरण में शिक्षण संस्थान के प्रधान द्वारा अपने स्तर से सुधार/परिवर्तन कर दिया जाता है, तो उस सुधार को बिल्कुल मान्यता नहीं देते हुए केन्द्राधीक्षक द्वारा उस परीक्षार्थी को मात्र उसके प्रवेश पत्र, रोल शीट तथा उपस्थिति पत्र में अंकित विवरणों के आधार पर ही परीक्षा में सम्मिलित कराया जाएगा। साथ ही प्रवेश पत्र के मुद्रित विवरण में परिवर्तन करने वाले शिक्षण संस्थान के प्रधान के विरुद्ध नियमानुसार प्रशासनिक एवं कानूनी कार्रवाई की जाएगी।



बिहार विद्यालय परीक्षा समिति
BIHAR SCHOOL EXAMINATION BOARD
इंटरमीडिएट वार्षिक परीक्षा, 2025
INTERMEDIATE ANNUAL EXAMINATION, 2025
सैद्धान्तिक परीक्षा का प्रवेश-पत्र
Admit Card of Theory Examination

संकाय: कला
FACULTY: ARTS

BSEB UNIQUE Id:- 2232300340219
कॉलेज/+2 स्कूल का नाम A.N.D.COLLEGE, SHAHPURPATORI, SAMASTIPUR
परीक्षार्थी का नाम NIKHAT PRAVEEN
माता का नाम JAHARA KHATOON
पिता का नाम MD MURTUJA
वैवाहिक स्थिति Unmarried
परीक्षार्थी का आधार नं० 520864791667 दिव्यांग कोटि NO
सूचीकरण संख्या/वर्ष R-530340588-23 परीक्षार्थी की कोटि REGULAR
रौल कोड 53034 रौल क्रमांक 25030075 लिंग FEMALE
परीक्षा केंद्र का नाम MIDDLE SCHOOL SHAHPUR PATORY, SAMASTIPUR



Nikhat Praveen

सैद्धान्तिक वार्षिक परीक्षा के विषय (निर्धारित परीक्षा कार्यक्रम सहित)						
		विषय कोड (संख्यात्मक)	विषय का नाम	परीक्षा की तिथि	पाली	परीक्षा का समय
अनिवार्य विषय (Compulsory Subjects)	भाषा विषय-1	306	HINDI	06/02/2025	2nd	02:00 PM to 05:15 PM
	भाषा विषय-2	305	ENGLISH	07/02/2025	2nd	02:00 PM to 05:15 PM
ऐच्छिक विषय (Elective Subjects)	ऐच्छिक विषय-1	321	HISTORY	08/02/2025	2nd	02:00 PM to 05:15 PM
	ऐच्छिक विषय-2	322	POLITICAL SCIENCE	04/02/2025	2nd	02:00 PM to 05:15 PM
	ऐच्छिक विषय-3	324	PSYCHOLOGY	10/02/2025	2nd	02:00 PM to 05:15 PM
अतिरिक्त विषय (Additional Subject)		323	GEOGRAPHY	05/02/2025	2nd	02:00 PM to 05:15 PM

(Signature)

महाविद्यालय / +2 विद्यालय प्रधान का हस्ताक्षर
एवं मुहर

परीक्षा नियंत्रक (30MA0)

परीक्षार्थी के लिए आवश्यक निर्देश

- यह मूल प्रवेश पत्र केवल जाँच परीक्षा (Sent-up Examination) में उत्प्रेषित (Sent-up) छात्र/छात्रा के लिए ही मान्य है। जाँच परीक्षा में अनुत्तीर्ण अथवा अनुपस्थित छात्र/छात्रा के लिए यह मूल प्रवेश पत्र मान्य नहीं है।
- प्रथम पाली के परीक्षार्थी को परीक्षा प्रारम्भ होने के समय पूर्वाह्न 09:30 बजे से 30 मिनट पूर्व अर्थात् पूर्वाह्न 09:00 बजे तक तथा द्वितीय पाली के परीक्षार्थी को द्वितीय पाली की परीक्षा प्रारम्भ होने के समय अपराह्न 02:00 बजे से 30 मिनट पूर्व अर्थात् अपराह्न 01:30 बजे तक ही परीक्षा भवन में प्रवेश की अनुमति दी जाएगी। विलम्ब से आने वाले परीक्षार्थी को परीक्षा भवन में प्रवेश की अनुमति नहीं मिलेगी।
- परीक्षा भवन में जूता-मोजा पहन कर आना सर्वथा वर्जित है अन्यथा परीक्षा भवन में प्रवेश की अनुमति नहीं मिलेगी। परीक्षा केन्द्र में कैलकुलेटर, मोबाईल फोन, ब्लूटूथ ईयरफोन या अन्य इलेक्ट्रॉनिक गैजेट्स आदि लाना/प्रयोग करना वर्जित है। परीक्षार्थी परीक्षा भवन में प्रवेश पत्र एवं पेन के अलावा कुछ भी नहीं ले जायेंगे और निर्दिष्ट स्थान/सीट पर ही बैठेंगे।
- परीक्षार्थी को प्रत्येक विषय की परीक्षा के लिए एक ओ0एम0आर0 उत्तर पत्रक एवं एक उत्तरपुस्तिका मिलेगी, जिस पर परीक्षार्थी का विवरण अंकित रहेगा। परीक्षार्थी ओ0एम0आर0 उत्तर पत्रक एवं उत्तरपुस्तिका प्राप्त करने के उपरांत जाँच कर आश्रय हो लेंगे कि यह ओ0एम0आर0 उत्तर पत्रक एवं उत्तरपुस्तिका उन्हीं की है। अतिरिक्त ओ0एम0आर0 उत्तर पत्रक एवं उत्तरपुस्तिका नहीं दी जाएगी।
- परीक्षार्थी द्वारा उत्तरपुस्तिका के कवर पृष्ठ के बायीं भाग में केवल विषय का नाम एवं उत्तर देने का माध्यम अंकित किया जाएगा और जिस सेट कोड का प्रश्न पत्र उसे मिला है, उस प्रश्न पत्र सेट कोड को बॉक्स में अंकित करते हुए प्रश्न पत्र सेट कोड वाले गोलक को काले/नीले बॉल पेन से भरा जाएगा। उत्तरपुस्तिका के कवर पृष्ठ के दाहिने भाग में भी प्रश्न पत्र सेट कोड को बॉक्स में अंकित करते हुए प्रश्न पत्र सेट कोड वाले गोलक को भरा जाएगा एवं निर्दिष्ट स्थान में प्रश्न पत्र क्रमांक अंकित करते हुए अपना पूरा नाम एवं विषय का नाम अंकित कर परीक्षार्थी द्वारा अपना पूर्ण हस्ताक्षर किया जाएगा। उत्तरपुस्तिका के कवर पेज का मध्य भाग केवल परीक्षक के उपयोग के लिए है, अतः इस भाग में परीक्षार्थी द्वारा कुछ भी नहीं भरा जाएगा। ओ0एम0आर0 उत्तर पत्रक में भी परीक्षार्थी द्वारा निर्दिष्ट स्थान में प्रश्न पत्र क्रमांक, परीक्षा केन्द्र का नाम, अपना पूर्ण हस्ताक्षर तथा प्रश्न पत्र के सेट कोड को निर्दिष्ट बॉक्स में अंकित करते हुए प्रश्न पत्र सेट कोड वाले गोलक को काले/नीले बॉल पेन से भरा जायेगा।
- यदि उत्तरपुस्तिका में रफ कार्य करने की आवश्यकता हो, तो परीक्षार्थी उत्तरपुस्तिका के अन्तिम पृष्ठ पर रफ कार्य कर सकते हैं, परन्तु परीक्षोपरान्त परीक्षार्थी द्वारा उस रफ कार्य को काट/क्रॉस (x) कर देना अनिवार्य होगा।
- उपस्थिति पत्रक (A एवं B) के यथा निर्दिष्ट स्थान में परीक्षार्थी द्वारा प्रत्येक विषय की परीक्षा में प्रश्न पत्र क्रमांक, ओ0एम0आर0 संख्या एवं उत्तरपुस्तिका संख्या तथा निर्धारित बॉक्स में प्रश्न पत्र सेट कोड अंकित किया जाएगा एवं प्रश्न पत्र सेट कोड वाले गोलक को काले/नीले बॉल पेन से भरते हुए अपना पूर्ण हस्ताक्षर किया जाएगा।
- परीक्षा कक्ष में एक-दूसरे से मदद लेने या देने, बातचीत करने अथवा किसी प्रकार का कदाचार अपनाने के अपराध में पकड़े गये परीक्षार्थी को परीक्षा से निष्कासित कर दिया जाएगा। उत्तरपुस्तिका एवं ओ0एम0आर0 उत्तर पत्रकों पर व्हाईटनर, इरेजर, नाखून, ब्लेड आदि का इस्तेमाल करना सर्वथा वर्जित है। ऐसा पाये जाने पर कदाचार का मामला मानते हुए परीक्षाफल अमान्य (Invalid) कर दिया जाएगा।
- परीक्षा प्रारम्भ होने से एक घण्टा के अंदर किसी भी परीक्षार्थी को परीक्षा केन्द्र से बाहर जाने की अनुमति नहीं होगी। वीक्षक को समर्पित ओ0एम0आर0 उत्तर पत्रक एवं उत्तरपुस्तिका परीक्षार्थी को पुनः नहीं लौटायी जाएगी।
- यदि किसी परीक्षार्थी के निर्गत प्रवेश पत्र में उसके किसी भी विवरण में शिक्षण संस्थान के प्रधान द्वारा अपने स्तर से सुधार/परिवर्तन कर दिया जाता है, तो उस सुधार को बिल्कुल मान्यता नहीं देते हुए केन्द्राधीक्षक द्वारा उस परीक्षार्थी को मात्र उसके प्रवेश पत्र, रोल शीट तथा उपस्थिति पत्र में अंकित विवरणों के आधार पर ही परीक्षा में सम्मिलित कराया जाएगा। साथ ही प्रवेश पत्र के मुद्रित विवरण में परिवर्तन करने वाले शिक्षण संस्थान के प्रधान के विरुद्ध नियमानुसार प्रशासनिक एवं कानूनी कार्रवाई की जाएगी।



बिहार विद्यालय परीक्षा समिति
BIHAR SCHOOL EXAMINATION BOARD
इंटरमीडिएट वार्षिक परीक्षा, 2025
INTERMEDIATE ANNUAL EXAMINATION, 2025
सैद्धान्तिक परीक्षा का प्रवेश-पत्र
Admit Card of Theory Examination

संकाय: कला
FACULTY: ARTS

BSEB UNIQUE Id:- 2232300340269
कॉलेज/+2 स्कूल का नाम A.N.D.COLLEGE, SHAHPURPATORI, SAMASTIPUR
परीक्षार्थी का नाम PRIYANKA KUMARI
माता का नाम SANGITA DEVI
पिता का नाम LALAN RAY
वैवाहिक स्थिति Unmarried
परीक्षार्थी का आधार नं० 668563314941 दिव्यांग कोटि NO
सूचीकरण संख्या/वर्ष R-530340616-23 परीक्षार्थी की कोटि REGULAR
रौल कोड 53034 रौल क्रमांक 25030013 लिंग FEMALE
परीक्षा केंद्र का नाम MIDDLE SCHOOL SHAHPUR PATORY, SAMASTIPUR



सैद्धान्तिक वार्षिक परीक्षा के विषय (निर्धारित परीक्षा कार्यक्रम सहित)						
		विषय कोड (संख्यात्मक)	विषय का नाम	परीक्षा की तिथि	पाली	परीक्षा का समय
अनिवार्य विषय (Compulsory Subjects)	भाषा विषय-1	306	HINDI	06/02/2025	2nd	02:00 PM to 05:15 PM
	भाषा विषय-2	305	ENGLISH	07/02/2025	2nd	02:00 PM to 05:15 PM
ऐच्छिक विषय (Elective Subjects)	ऐच्छिक विषय-1	321	HISTORY	08/02/2025	2nd	02:00 PM to 05:15 PM
	ऐच्छिक विषय-2	322	POLITICAL SCIENCE	04/02/2025	2nd	02:00 PM to 05:15 PM
	ऐच्छिक विषय-3	324	PSYCHOLOGY	10/02/2025	2nd	02:00 PM to 05:15 PM
अतिरिक्त विषय (Additional Subject)		323	GEOGRAPHY	05/02/2025	2nd	02:00 PM to 05:15 PM

महाविद्यालय / +2 विद्यालय प्रधान का हस्ताक्षर
एवं मुहर

परीक्षा नियंत्रक (30MA0)

परीक्षार्थी के लिए आवश्यक निर्देश

- यह मूल प्रवेश पत्र केवल जाँच परीक्षा (Sent-up Examination) में उत्प्रेषित (Sent-up) छात्र/छात्रा के लिए ही मान्य है। जाँच परीक्षा में अनुत्तीर्ण अथवा अनुपस्थित छात्र/छात्रा के लिए यह मूल प्रवेश पत्र मान्य नहीं है।
- प्रथम पाली के परीक्षार्थी को परीक्षा प्रारम्भ होने के समय पूर्वाह्न 09:30 बजे से 30 मिनट पूर्व अर्थात् पूर्वाह्न 09:00 बजे तक तथा द्वितीय पाली के परीक्षार्थी को द्वितीय पाली की परीक्षा प्रारम्भ होने के समय अपराह्न 02:00 बजे से 30 मिनट पूर्व अर्थात् अपराह्न 01:30 बजे तक ही परीक्षा भवन में प्रवेश की अनुमति दी जाएगी। विलम्ब से आने वाले परीक्षार्थी को परीक्षा भवन में प्रवेश की अनुमति नहीं मिलेगी।
- परीक्षा भवन में जूता-मोजा पहन कर आना सर्वथा वर्जित है अन्यथा परीक्षा भवन में प्रवेश की अनुमति नहीं मिलेगी। परीक्षा केन्द्र में कैलकुलेटर, मोबाईल फोन, ब्लूटूथ ईयरफोन या अन्य इलेक्ट्रॉनिक गैजेट्स आदि लाना/प्रयोग करना वर्जित है। परीक्षार्थी परीक्षा भवन में प्रवेश पत्र एवं पेन के अलावा कुछ भी नहीं ले जायेंगे और निर्दिष्ट स्थान/सीट पर ही बैठेंगे।
- परीक्षार्थी को प्रत्येक विषय की परीक्षा के लिए एक ओ0एम0आर0 उत्तर पत्रक एवं एक उत्तरपुस्तिका मिलेगी, जिस पर परीक्षार्थी का विवरण अंकित रहेगा। परीक्षार्थी ओ0एम0आर0 उत्तर पत्रक एवं उत्तरपुस्तिका प्राप्त करने के उपरांत जाँच कर आश्चस्त हो लेंगे कि यह ओ0एम0आर0 उत्तर पत्रक एवं उत्तरपुस्तिका उन्हीं की है। अतिरिक्त ओ0एम0आर0 उत्तर पत्रक एवं उत्तरपुस्तिका नहीं दी जाएगी।
- परीक्षार्थी द्वारा उत्तरपुस्तिका के कवर पृष्ठ के बायीं भाग में केवल विषय का नाम एवं उत्तर देने का माध्यम अंकित किया जाएगा और जिस सेट कोड का प्रश्न पत्र उसे मिला है, उस प्रश्न पत्र सेट कोड को बॉक्स में अंकित करते हुए प्रश्न पत्र सेट कोड वाले गोलक को काले/नीले बॉल पेन से भरा जाएगा। उत्तरपुस्तिका के कवर पृष्ठ के दाहिने भाग में भी प्रश्न पत्र सेट कोड को बॉक्स में अंकित करते हुए प्रश्न पत्र सेट कोड वाले गोलक को भरा जाएगा एवं निर्दिष्ट स्थान में प्रश्न पत्र क्रमांक अंकित करते हुए अपना पूरा नाम एवं विषय का नाम अंकित कर परीक्षार्थी द्वारा अपना पूर्ण हस्ताक्षर किया जाएगा। उत्तरपुस्तिका के कवर पेज का मध्य भाग केवल परीक्षक के उपयोग के लिए है, अतः इस भाग में परीक्षार्थी द्वारा कुछ भी नहीं भरा जाएगा। ओ0एम0आर0 उत्तर पत्रक में भी परीक्षार्थी द्वारा निर्दिष्ट स्थान में प्रश्न पत्र क्रमांक, परीक्षा केन्द्र का नाम, अपना पूर्ण हस्ताक्षर तथा प्रश्न पत्र के सेट कोड को निर्दिष्ट बॉक्स में अंकित करते हुए प्रश्न पत्र सेट कोड वाले गोलक को काले/नीले बॉल पेन से भरा जायेगा।
- यदि उत्तरपुस्तिका में रफ कार्य करने की आवश्यकता हो, तो परीक्षार्थी उत्तरपुस्तिका के अन्तिम पृष्ठ पर रफ कार्य कर सकते हैं, परन्तु परीक्षोपरान्त परीक्षार्थी द्वारा उस रफ कार्य को काट/क्रॉस (x) कर देना अनिवार्य होगा।
- उपस्थिति पत्रक (A एवं B) के यथा निर्दिष्ट स्थान में परीक्षार्थी द्वारा प्रत्येक विषय की परीक्षा में प्रश्न पत्र क्रमांक, ओ0एम0आर0 संख्या एवं उत्तरपुस्तिका संख्या तथा निर्धारित बॉक्स में प्रश्न पत्र सेट कोड अंकित किया जाएगा एवं प्रश्न पत्र सेट कोड वाले गोलक को काले/नीले बॉल पेन से भरते हुए अपना पूर्ण हस्ताक्षर किया जाएगा।
- परीक्षा कक्ष में एक-दूसरे से मदद लेने या देने, बातचीत करने अथवा किसी प्रकार का कदाचार अपनाने के अपराध में पकड़े गये परीक्षार्थी को परीक्षा से निष्कासित कर दिया जाएगा। उत्तरपुस्तिका एवं ओ0एम0आर0 उत्तर पत्रकों पर व्हाईटनर, इरेजर, नाखून, ब्लेड आदि का इस्तेमाल करना सर्वथा वर्जित है। ऐसा पाये जाने पर कदाचार का मामला मानते हुए परीक्षाफल अमान्य (Invalid) कर दिया जाएगा।
- परीक्षा प्रारम्भ होने से एक घण्टा के अंदर किसी भी परीक्षार्थी को परीक्षा केन्द्र से बाहर जाने की अनुमति नहीं होगी। वीक्षक को समर्पित ओ0एम0आर0 उत्तर पत्रक एवं उत्तरपुस्तिका परीक्षार्थी को पुनः नहीं लौटायी जाएगी।
- यदि किसी परीक्षार्थी के निर्गत प्रवेश पत्र में उसके किसी भी विवरण में शिक्षण संस्थान के प्रधान द्वारा अपने स्तर से सुधार/परिवर्तन कर दिया जाता है, तो उस सुधार को बिल्कुल मान्यता नहीं देते हुए केन्द्राधीक्षक द्वारा उस परीक्षार्थी को मात्र उसके प्रवेश पत्र, रोल शीट तथा उपस्थिति पत्र में अंकित विवरणों के आधार पर ही परीक्षा में सम्मिलित कराया जाएगा। साथ ही प्रवेश पत्र के मुद्रित विवरण में परिवर्तन करने वाले शिक्षण संस्थान के प्रधान के विरुद्ध नियमानुसार प्रशासनिक एवं कानूनी कार्रवाई की जाएगी।



बिहार विद्यालय परीक्षा समिति
BIHAR SCHOOL EXAMINATION BOARD
इंटरमीडिएट वार्षिक परीक्षा, 2025
INTERMEDIATE ANNUAL EXAMINATION, 2025
सैद्धान्तिक परीक्षा का प्रवेश-पत्र
Admit Card of Theory Examination

संकाय: कला
FACULTY: ARTS

BSEB UNIQUE Id:- 2232300340098
कॉलेज/+2 स्कूल का नाम A.N.D.COLLEGE, SHAHPURPATORI, SAMASTIPUR
परीक्षार्थी का नाम GANITA KUMARI
माता का नाम KAILI DEVI
पिता का नाम MAHESH RAY
वैवाहिक स्थिति Unmarried
परीक्षार्थी का आधार नं० 641740684222 दिव्यांग कोटि NO
सूचीकरण संख्या/वर्ष R-530340530-23 परीक्षार्थी की कोटि REGULAR
रौल कोड 53034 रौल क्रमांक 25030030 लिंग FEMALE
परीक्षा केंद्र का नाम MIDDLE SCHOOL SHAHPUR PATORY, SAMASTIPUR



Ganita Kumari

सैद्धान्तिक वार्षिक परीक्षा के विषय (निर्धारित परीक्षा कार्यक्रम सहित)						
		विषय कोड (संख्यात्मक)	विषय का नाम	परीक्षा की तिथि	पाली	परीक्षा का समय
अनिवार्य विषय (Compulsory Subjects)	भाषा विषय-1	306	HINDI	06/02/2025	2nd	02:00 PM to 05:15 PM
	भाषा विषय-2	305	ENGLISH	07/02/2025	2nd	02:00 PM to 05:15 PM
ऐच्छिक विषय (Elective Subjects)	ऐच्छिक विषय-1	321	HISTORY	08/02/2025	2nd	02:00 PM to 05:15 PM
	ऐच्छिक विषय-2	323	GEOGRAPHY	05/02/2025	2nd	02:00 PM to 05:15 PM
	ऐच्छिक विषय-3	324	PSYCHOLOGY	10/02/2025	2nd	02:00 PM to 05:15 PM
अतिरिक्त विषय (Additional Subject)						

मोहरी

महाविद्यालय / +2 विद्यालय प्रधान का हस्ताक्षर
एवं मुहर

परीक्षा नियंत्रक (30MA0)

परीक्षार्थी के लिए आवश्यक निर्देश

- यह मूल प्रवेश पत्र केवल जाँच परीक्षा (Sent-up Examination) में उत्प्रेषित (Sent-up) छात्र/छात्रा के लिए ही मान्य है। जाँच परीक्षा में अनुत्तीर्ण अथवा अनुपस्थित छात्र/छात्रा के लिए यह मूल प्रवेश पत्र मान्य नहीं है।
- प्रथम पाली के परीक्षार्थी को परीक्षा प्रारम्भ होने के समय पूर्वाह्न 09:30 बजे से 30 मिनट पूर्व अर्थात् पूर्वाह्न 09:00 बजे तक तथा द्वितीय पाली के परीक्षार्थी को द्वितीय पाली की परीक्षा प्रारम्भ होने के समय अपराह्न 02:00 बजे से 30 मिनट पूर्व अर्थात् अपराह्न 01:30 बजे तक ही परीक्षा भवन में प्रवेश की अनुमति दी जाएगी। विलम्ब से आने वाले परीक्षार्थी को परीक्षा भवन में प्रवेश की अनुमति नहीं मिलेगी।
- परीक्षा भवन में जूता-मोजा पहन कर आना सर्वथा वर्जित है अन्यथा परीक्षा भवन में प्रवेश की अनुमति नहीं मिलेगी। परीक्षा केन्द्र में कैलकुलेटर, मोबाईल फोन, ब्लूटूथ ईयरफोन या अन्य इलेक्ट्रॉनिक गैजेट्स आदि लाना/प्रयोग करना वर्जित है। परीक्षार्थी परीक्षा भवन में प्रवेश पत्र एवं पेन के अलावा कुछ भी नहीं ले जायेंगे और निर्दिष्ट स्थान/सीट पर ही बैठेंगे।
- परीक्षार्थी को प्रत्येक विषय की परीक्षा के लिए एक ओ0एम0आर0 उत्तर पत्रक एवं एक उत्तरपुस्तिका मिलेगी, जिस पर परीक्षार्थी का विवरण अंकित रहेगा। परीक्षार्थी ओ0एम0आर0 उत्तर पत्रक एवं उत्तरपुस्तिका प्राप्त करने के उपरांत जाँच कर आश्चस्त हो लेंगे कि यह ओ0एम0आर0 उत्तर पत्रक एवं उत्तरपुस्तिका उन्हीं की है। अतिरिक्त ओ0एम0आर0 उत्तर पत्रक एवं उत्तरपुस्तिका नहीं दी जाएगी।
- परीक्षार्थी द्वारा उत्तरपुस्तिका के कवर पृष्ठ के बायाँ भाग में केवल विषय का नाम एवं उत्तर देने का माध्यम अंकित किया जाएगा और जिस सेट कोड का प्रश्न पत्र उसे मिला है, उस प्रश्न पत्र सेट कोड को बॉक्स में अंकित करते हुए प्रश्न पत्र सेट कोड वाले गोलक को काले/नीले बॉल पेन से भरा जाएगा। उत्तरपुस्तिका के कवर पृष्ठ के दाहिने भाग में भी प्रश्न पत्र सेट कोड को बॉक्स में अंकित करते हुए प्रश्न पत्र सेट कोड वाले गोलक को भरा जाएगा एवं निर्दिष्ट स्थान में प्रश्न पत्र क्रमांक अंकित करते हुए अपना पूरा नाम एवं विषय का नाम अंकित कर परीक्षार्थी द्वारा अपना पूर्ण हस्ताक्षर किया जाएगा। उत्तरपुस्तिका के कवर पेज का मध्य भाग केवल परीक्षक के उपयोग के लिए है, अतः इस भाग में परीक्षार्थी द्वारा कुछ भी नहीं भरा जाएगा। ओ0एम0आर0 उत्तर पत्रक में भी परीक्षार्थी द्वारा निर्दिष्ट स्थान में प्रश्न पत्र क्रमांक, परीक्षा केन्द्र का नाम, अपना पूर्ण हस्ताक्षर तथा प्रश्न पत्र के सेट कोड को निर्दिष्ट बॉक्स में अंकित करते हुए प्रश्न पत्र सेट कोड वाले गोलक को काले/नीले बॉल पेन से भरा जायेगा।
- यदि उत्तरपुस्तिका में रफ कार्य करने की आवश्यकता हो, तो परीक्षार्थी उत्तरपुस्तिका के अन्तिम पृष्ठ पर रफ कार्य कर सकते हैं, परन्तु परीक्षोपरान्त परीक्षार्थी द्वारा उस रफ कार्य को काट/क्रॉस (x) कर देना अनिवार्य होगा।
- उपस्थिति पत्रक (A एवं B) के यथा निर्दिष्ट स्थान में परीक्षार्थी द्वारा प्रत्येक विषय की परीक्षा में प्रश्न पत्र क्रमांक, ओ0एम0आर0 संख्या एवं उत्तरपुस्तिका संख्या तथा निर्धारित बॉक्स में प्रश्न पत्र सेट कोड अंकित किया जाएगा एवं प्रश्न पत्र सेट कोड वाले गोलके को काले/नीले बॉल पेन से भरते हुए अपना पूर्ण हस्ताक्षर किया जाएगा।
- परीक्षा कक्ष में एक-दूसरे से मदद लेने या देने, बातचीत करने अथवा किसी प्रकार का कदाचार अपनाने के अपराध में पकड़े गये परीक्षार्थी को परीक्षा से निष्कासित कर दिया जाएगा। उत्तरपुस्तिका एवं ओ0एम0आर0 उत्तर पत्रकों पर व्हाईटनर, इरेजर, नाखून, ब्लेड आदि का इस्तेमाल करना सर्वथा वर्जित है। ऐसा पाये जाने पर कदाचार का मामला मानते हुए परीक्षाफल अमान्य (Invalid) कर दिया जाएगा।
- परीक्षा प्रारम्भ होने से एक घण्टा के अंदर किसी भी परीक्षार्थी को परीक्षा केन्द्र से बाहर जाने की अनुमति नहीं होगी। वीक्षक को समर्पित ओ0एम0आर0 उत्तर पत्रक एवं उत्तरपुस्तिका परीक्षार्थी को पुनः नहीं लौटायी जाएगी।
- यदि किसी परीक्षार्थी के निर्गत प्रवेश पत्र में उसके किसी भी विवरण में शिक्षण संस्थान के प्रधान द्वारा अपने स्तर से सुधार/परिवर्तन कर दिया जाता है, तो उस सुधार को बिल्कुल मान्यता नहीं देते हुए केन्द्राधीक्षक द्वारा उस परीक्षार्थी को मात्र उसके प्रवेश पत्र, रौल शीट तथा उपस्थिति पत्र में अंकित विवरणों के आधार पर ही परीक्षा में सम्मिलित कराया जाएगा। साथ ही प्रवेश पत्र के मुद्रित विवरण में परिवर्तन करने वाले शिक्षण संस्थान के प्रधान के विरुद्ध नियमानुसार प्रशासनिक एवं कानूनी कार्रवाई की जाएगी।



बिहार विद्यालय परीक्षा समिति
BIHAR SCHOOL EXAMINATION BOARD
इंटरमीडिएट वार्षिक परीक्षा, 2025
INTERMEDIATE ANNUAL EXAMINATION, 2025
सैद्धान्तिक परीक्षा का प्रवेश-पत्र
Admit Card of Theory Examination

संकाय: कला
FACULTY: ARTS

BSEB UNIQUE Id:- 2232300340253
कॉलेज/+2 स्कूल का नाम A.N.D.COLLEGE, SHAHPURPATORI, SAMASTIPUR
परीक्षार्थी का नाम PRATIVHA KUMARI
माता का नाम ANITA DEVI
पिता का नाम SHAMBHU RAY
वैवाहिक स्थिति Unmarried
परीक्षार्थी का आधार नं० 926944982570 दिव्यांग कोटि NO
सूचीकरण संख्या/वर्ष R-530340607-23 परीक्षार्थी की कोटि REGULAR
रौल कोड 53034 रौल क्रमांक 25030173 लिंग FEMALE
परीक्षा केंद्र का नाम MIDDLE SCHOOL SHAHPUR PATORY, SAMASTIPUR



सैद्धान्तिक वार्षिक परीक्षा के विषय (निर्धारित परीक्षा कार्यक्रम सहित)						
		विषय कोड (संख्यात्मक)	विषय का नाम	परीक्षा की तिथि	पाली	परीक्षा का समय
अनिवार्य विषय (Compulsory Subjects)	भाषा विषय-1	306	HINDI	06/02/2025	2nd	02:00 PM to 05:15 PM
	भाषा विषय-2	305	ENGLISH	07/02/2025	2nd	02:00 PM to 05:15 PM
ऐच्छिक विषय (Elective Subjects)	ऐच्छिक विषय-1	321	HISTORY	08/02/2025	2nd	02:00 PM to 05:15 PM
	ऐच्छिक विषय-2	323	GEOGRAPHY	05/02/2025	2nd	02:00 PM to 05:15 PM
	ऐच्छिक विषय-3	324	PSYCHOLOGY	10/02/2025	2nd	02:00 PM to 05:15 PM
अतिरिक्त विषय (Additional Subject)						

मोहन

महाविद्यालय / +2 विद्यालय प्रधान का हस्ताक्षर
एवं मुहर

परीक्षा नियंत्रक (30MA0)

परीक्षार्थी के लिए आवश्यक निर्देश

- यह मूल प्रवेश पत्र केवल जाँच परीक्षा (Sent-up Examination) में उपस्थित (Sent-up) छात्र/छात्रा के लिए ही मान्य है। जाँच परीक्षा में अनुत्तीर्ण अथवा अनुपस्थित छात्र/छात्रा के लिए यह मूल प्रवेश पत्र मान्य नहीं है।
- प्रथम पाली के परीक्षार्थी को परीक्षा प्रारम्भ होने के समय पूर्वाह्न 09:30 बजे से 30 मिनट पूर्व अर्थात् पूर्वाह्न 09:00 बजे तक तथा द्वितीय पाली के परीक्षार्थी को द्वितीय पाली की परीक्षा प्रारम्भ होने के समय अपराह्न 02:00 बजे से 30 मिनट पूर्व अर्थात् अपराह्न 01:30 बजे तक ही परीक्षा भवन में प्रवेश की अनुमति दी जाएगी। विलम्ब से आने वाले परीक्षार्थी को परीक्षा भवन में प्रवेश की अनुमति नहीं मिलेगी।
- परीक्षा भवन में जूता-मोजा पहन कर आना सर्वथा वर्जित है अन्यथा परीक्षा भवन में प्रवेश की अनुमति नहीं मिलेगी। परीक्षा केन्द्र में कैलकुलेटर, मोबाईल फोन, ब्लूटूथ ईयरफोन या अन्य इलेक्ट्रॉनिक गैजेट्स आदि लाना/प्रयोग करना वर्जित है। परीक्षार्थी परीक्षा भवन में प्रवेश पत्र एवं पेन के अलावा कुछ भी नहीं ले जायेंगे और निर्दिष्ट स्थान/सीट पर ही बैठेंगे।
- परीक्षार्थी को प्रत्येक विषय की परीक्षा के लिए एक ओ0एम0आर0 उत्तर पत्रक एवं एक उत्तरपुस्तिका मिलेगी, जिस पर परीक्षार्थी का विवरण अंकित रहेगा। परीक्षार्थी ओ0एम0आर0 उत्तर पत्रक एवं उत्तरपुस्तिका प्राप्त करने के उपरांत जाँच कर आश्चस्त हो लेंगे कि यह ओ0एम0आर0 उत्तर पत्रक एवं उत्तरपुस्तिका उन्हीं की है। अतिरिक्त ओ0एम0आर0 उत्तर पत्रक एवं उत्तरपुस्तिका नहीं दी जाएगी।
- परीक्षार्थी द्वारा उत्तरपुस्तिका के कवर पृष्ठ के बायीं भाग में केवल विषय का नाम एवं उत्तर देने का माध्यम अंकित किया जाएगा और जिस सेट कोड का प्रश्न पत्र उसे मिला है, उस प्रश्न पत्र सेट कोड को बॉक्स में अंकित करते हुए प्रश्न पत्र सेट कोड वाले गोलक को काले/नीले बॉल पेन से भरा जाएगा। उत्तरपुस्तिका के कवर पृष्ठ के दाहिने भाग में भी प्रश्न पत्र सेट कोड को बॉक्स में अंकित करते हुए प्रश्न पत्र सेट कोड वाले गोलक को भरा जाएगा एवं निर्दिष्ट स्थान में प्रश्न पत्र क्रमांक अंकित करते हुए अपना पूरा नाम एवं विषय का नाम अंकित कर परीक्षार्थी द्वारा अपना पूर्ण हस्ताक्षर किया जाएगा। उत्तरपुस्तिका के कवर पेज का मध्य भाग केवल परीक्षक के उपयोग के लिए है, अतः इस भाग में परीक्षार्थी द्वारा कुछ भी नहीं भरा जाएगा। ओ0एम0आर0 उत्तर पत्रक में भी परीक्षार्थी द्वारा निर्दिष्ट स्थान में प्रश्न पत्र क्रमांक, परीक्षा केन्द्र का नाम, अपना पूर्ण हस्ताक्षर तथा प्रश्न पत्र के सेट कोड को निर्दिष्ट बॉक्स में अंकित करते हुए प्रश्न पत्र सेट कोड वाले गोलक को काले/नीले बॉल पेन से भरा जायेगा।
- यदि उत्तरपुस्तिका में रफ कार्य करने की आवश्यकता हो, तो परीक्षार्थी उत्तरपुस्तिका के अन्तिम पृष्ठ पर रफ कार्य कर सकते हैं, परन्तु परीक्षोपरान्त परीक्षार्थी द्वारा उस रफ कार्य को काट/क्रॉस (x) कर देना अनिवार्य होगा।
- उपस्थित पत्रक (A एवं B) के यथा निर्दिष्ट स्थान में परीक्षार्थी द्वारा प्रत्येक विषय की परीक्षा में प्रश्न पत्र क्रमांक, ओ0एम0आर0 संख्या एवं उत्तरपुस्तिका संख्या तथा निर्धारित बॉक्स में प्रश्न पत्र सेट कोड अंकित किया जाएगा एवं प्रश्न पत्र सेट कोड वाले गोलके को काले/नीले बॉल पेन से भरते हुए अपना पूर्ण हस्ताक्षर किया जाएगा।
- परीक्षा कक्ष में एक-दूसरे से मदद लेने या देने, बातचीत करने अथवा किसी प्रकार का कदाचार अपनाने के अपराध में पकड़े गये परीक्षार्थी को परीक्षा से निष्कासित कर दिया जाएगा। उत्तरपुस्तिका एवं ओ0एम0आर0 उत्तर पत्रकों पर व्हाईटनर, इरेजर, नाखून, ब्लेड आदि का इस्तेमाल करना सर्वथा वर्जित है। ऐसा पाये जाने पर कदाचार का मामला मानते हुए परीक्षाफल अमान्य (Invalid) कर दिया जाएगा।
- परीक्षा प्रारम्भ होने से एक घण्टा के अंदर किसी भी परीक्षार्थी को परीक्षा केन्द्र से बाहर जाने की अनुमति नहीं होगी। वीक्षक को समर्पित ओ0एम0आर0 उत्तर पत्रक एवं उत्तरपुस्तिका परीक्षार्थी को पुनः नहीं लौटायी जाएगी।
- यदि किसी परीक्षार्थी के निर्गत प्रवेश पत्र में उसके किसी भी विवरण में शिक्षण संस्थान के प्रधान द्वारा अपने स्तर से सुधार/परिवर्तन कर दिया जाता है, तो उस सुधार को बिल्कुल मान्यता नहीं देते हुए केन्द्राधीक्षक द्वारा उस परीक्षार्थी को मात्र उसके प्रवेश पत्र, रोल शीट तथा उपस्थिति पत्र में अंकित विवरणों के आधार पर ही परीक्षा में सम्मिलित कराया जाएगा। साथ ही प्रवेश पत्र के मुद्रित विवरण में परिवर्तन करने वाले शिक्षण संस्थान के प्रधान के विरुद्ध नियमानुसार प्रशासनिक एवं कानूनी कार्रवाई की जाएगी।



बिहार विद्यालय परीक्षा समिति
BIHAR SCHOOL EXAMINATION BOARD
इंटरमीडिएट वार्षिक परीक्षा, 2025
INTERMEDIATE ANNUAL EXAMINATION, 2025
सैद्धान्तिक परीक्षा का प्रवेश-पत्र
Admit Card of Theory Examination

संकाय: कला
FACULTY: ARTS

BSEB UNIQUE Id:- 2232300340333
कॉलेज/+2 स्कूल का नाम A.N.D.COLLEGE, SHAHPURPATORI, SAMASTIPUR
परीक्षार्थी का नाम SAJIYA PRAVEEN
माता का नाम SABANAM PARWEEN
पिता का नाम MD MANJAR IMAM
वैवाहिक स्थिति Unmarried
परीक्षार्थी का आधार नं० 807747824300 दिव्यांग कोटि NO
सूचीकरण संख्या/वर्ष R-530340648-23 परीक्षार्थी की कोटि REGULAR
रौल कोड 53034 रौल क्रमांक 25030146 लिंग FEMALE
परीक्षा केंद्र का नाम MIDDLE SCHOOL SHAHPUR PATORY, SAMASTIPUR



Sajiya Praveen

सैद्धान्तिक वार्षिक परीक्षा के विषय (निर्धारित परीक्षा कार्यक्रम सहित)						
		विषय कोड (संख्यात्मक)	विषय का नाम	परीक्षा की तिथि	पाली	परीक्षा का समय
अनिवार्य विषय (Compulsory Subjects)	भाषा विषय-1	305	ENGLISH	07/02/2025	2nd	02:00 PM to 05:15 PM
	भाषा विषय-2	307	URDU	10/02/2025	1st	09:30 AM to 12:45 PM
ऐच्छिक विषय (Elective Subjects)	ऐच्छिक विषय-1	321	HISTORY	08/02/2025	2nd	02:00 PM to 05:15 PM
	ऐच्छिक विषय-2	322	POLITICAL SCIENCE	04/02/2025	2nd	02:00 PM to 05:15 PM
	ऐच्छिक विषय-3	324	PSYCHOLOGY	10/02/2025	2nd	02:00 PM to 05:15 PM
अतिरिक्त विषय (Additional Subject)						

महाविद्यालय / +2 विद्यालय प्रधान का हस्ताक्षर
एवं मुहर

परीक्षा नियंत्रक (30MA0)

परीक्षार्थी के लिए आवश्यक निर्देश

- यह मूल प्रवेश पत्र केवल जाँच परीक्षा (Sent-up Examination) में उपस्थित (Sent-up) छात्र/छात्रा के लिए ही मान्य है। जाँच परीक्षा में अनुत्तीर्ण अथवा अनुपस्थित छात्र/छात्रा के लिए यह मूल प्रवेश पत्र मान्य नहीं है।
- प्रथम पाली के परीक्षार्थी को परीक्षा प्रारम्भ होने के समय पूर्वाह्न 09:30 बजे से 30 मिनट पूर्व अर्थात् पूर्वाह्न 09:00 बजे तक तथा द्वितीय पाली के परीक्षार्थी को द्वितीय पाली की परीक्षा प्रारम्भ होने के समय अपराह्न 02:00 बजे से 30 मिनट पूर्व अर्थात् अपराह्न 01:30 बजे तक ही परीक्षा भवन में प्रवेश की अनुमति दी जाएगी। विलम्ब से आने वाले परीक्षार्थी को परीक्षा भवन में प्रवेश की अनुमति नहीं मिलेगी।
- परीक्षा भवन में जूता-मोजा पहन कर आना सर्वथा वर्जित है अन्यथा परीक्षा भवन में प्रवेश की अनुमति नहीं मिलेगी। परीक्षा केन्द्र में कैलकुलेटर, मोबाईल फोन, ब्लूटूथ ईयरफोन या अन्य इलेक्ट्रॉनिक गैजेट्स आदि लाना/प्रयोग करना वर्जित है। परीक्षार्थी परीक्षा भवन में प्रवेश पत्र एवं पेन के अलावा कुछ भी नहीं ले जायेंगे और निर्दिष्ट स्थान/सीट पर ही बैठेंगे।
- परीक्षार्थी को प्रत्येक विषय की परीक्षा के लिए एक ओ0एम0आर0 उत्तर पत्रक एवं एक उत्तरपुस्तिका मिलेगी, जिस पर परीक्षार्थी का विवरण अंकित रहेगा। परीक्षार्थी ओ0एम0आर0 उत्तर पत्रक एवं उत्तरपुस्तिका प्राप्त करने के उपरांत जाँच कर आश्चस्त हो लेंगे कि यह ओ0एम0आर0 उत्तर पत्रक एवं उत्तरपुस्तिका उन्हीं की है। अतिरिक्त ओ0एम0आर0 उत्तर पत्रक एवं उत्तरपुस्तिका नहीं दी जाएगी।
- परीक्षार्थी द्वारा उत्तरपुस्तिका के कवर पृष्ठ के बायाँ भाग में केवल विषय का नाम एवं उत्तर देने का माध्यम अंकित किया जाएगा और जिस सेट कोड का प्रश्न पत्र उसे मिला है, उस प्रश्न पत्र सेट कोड को बॉक्स में अंकित करते हुए प्रश्न पत्र सेट कोड वाले गोलक को काले/नीले बॉल पेन से भरा जाएगा। उत्तरपुस्तिका के कवर पृष्ठ के दाहिने भाग में भी प्रश्न पत्र सेट कोड को बॉक्स में अंकित करते हुए प्रश्न पत्र सेट कोड वाले गोलक को भरा जाएगा एवं निर्दिष्ट स्थान में प्रश्न पत्र क्रमांक अंकित करते हुए अपना पूरा नाम एवं विषय का नाम अंकित कर परीक्षार्थी द्वारा अपना पूर्ण हस्ताक्षर किया जाएगा। उत्तरपुस्तिका के कवर पेज का मध्य भाग केवल परीक्षक के उपयोग के लिए है, अतः इस भाग में परीक्षार्थी द्वारा कुछ भी नहीं भरा जाएगा। ओ0एम0आर0 उत्तर पत्रक में भी परीक्षार्थी द्वारा निर्दिष्ट स्थान में प्रश्न पत्र क्रमांक, परीक्षा केन्द्र का नाम, अपना पूर्ण हस्ताक्षर तथा प्रश्न पत्र के सेट कोड को निर्दिष्ट बॉक्स में अंकित करते हुए प्रश्न पत्र सेट कोड वाले गोलक को काले/नीले बॉल पेन से भरा जायेगा।
- यदि उत्तरपुस्तिका में रफ कार्य करने की आवश्यकता हो, तो परीक्षार्थी उत्तरपुस्तिका के अन्तिम पृष्ठ पर रफ कार्य कर सकते हैं, परन्तु परीक्षोपरान्त परीक्षार्थी द्वारा उस रफ कार्य को काट/क्रॉस (x) कर देना अनिवार्य होगा।
- उपस्थिति पत्रक (A एवं B) के यथा निर्दिष्ट स्थान में परीक्षार्थी द्वारा प्रत्येक विषय की परीक्षा में प्रश्न पत्र क्रमांक, ओ0एम0आर0 संख्या एवं उत्तरपुस्तिका संख्या तथा निर्धारित बॉक्स में प्रश्न पत्र सेट कोड अंकित किया जाएगा एवं प्रश्न पत्र सेट कोड वाले गोलके को काले/नीले बॉल पेन से भरते हुए अपना पूर्ण हस्ताक्षर किया जाएगा।
- परीक्षा कक्ष में एक-दूसरे से मदद लेने या देने, बातचीत करने अथवा किसी प्रकार का कदाचार अपनाने के अपराध में पकड़े गये परीक्षार्थी को परीक्षा से निष्कासित कर दिया जाएगा। उत्तरपुस्तिका एवं ओ0एम0आर0 उत्तर पत्रकों पर व्हाईटनर, इरेजर, नाखून, ब्लेड आदि का इस्तेमाल करना सर्वथा वर्जित है। ऐसा पाये जाने पर कदाचार का मामला मानते हुए परीक्षाफल अमान्य (Invalid) कर दिया जाएगा।
- परीक्षा प्रारम्भ होने से एक घण्टा के अंदर किसी भी परीक्षार्थी को परीक्षा केन्द्र से बाहर जाने की अनुमति नहीं होगी। वीक्षक को समर्पित ओ0एम0आर0 उत्तर पत्रक एवं उत्तरपुस्तिका परीक्षार्थी को पुनः नहीं लौटायी जाएगी।
- यदि किसी परीक्षार्थी के निर्गत प्रवेश पत्र में उसके किसी भी विवरण में शिक्षण संस्थान के प्रधान द्वारा अपने स्तर से सुधार/परिवर्तन कर दिया जाता है, तो उस सुधार को बिल्कुल मान्यता नहीं देते हुए केन्द्राधीक्षक द्वारा उस परीक्षार्थी को मात्र उसके प्रवेश पत्र, रोल शीट तथा उपस्थिति पत्र में अंकित विवरणों के आधार पर ही परीक्षा में सम्मिलित कराया जाएगा। साथ ही प्रवेश पत्र के मुद्रित विवरण में परिवर्तन करने वाले शिक्षण संस्थान के प्रधान के विरुद्ध नियमानुसार प्रशासनिक एवं कानूनी कार्रवाई की जाएगी।



बिहार विद्यालय परीक्षा समिति
BIHAR SCHOOL EXAMINATION BOARD
इंटरमीडिएट वार्षिक परीक्षा, 2025
INTERMEDIATE ANNUAL EXAMINATION, 2025
सैद्धान्तिक परीक्षा का प्रवेश-पत्र
Admit Card of Theory Examination

संकाय: कला
FACULTY: ARTS

BSEB UNIQUE Id:- 2232300340133
कॉलेज/+2 स्कूल का नाम A.N.D.COLLEGE, SHAHPURPATORI, SAMASTIPUR
परीक्षार्थी का नाम KAVYA JAISWAL
माता का नाम SONI JAISWAL
पिता का नाम SANTOSH KUMAR JAISWAL
वैवाहिक स्थिति Unmarried
परीक्षार्थी का आधार नं० 316077092859 दिव्यांग कोटि NO
सूचीकरण संख्या/वर्ष R-530340545-23 परीक्षार्थी की कोटि REGULAR
रौल कोड 53034 रौल क्रमांक 25030064 लिंग FEMALE
परीक्षा केंद्र का नाम MIDDLE SCHOOL SHAHPUR PATORY, SAMASTIPUR



Kavya Jaiswal

सैद्धान्तिक वार्षिक परीक्षा के विषय (निर्धारित परीक्षा कार्यक्रम सहित)						
		विषय कोड (संख्यात्मक)	विषय का नाम	परीक्षा की तिथि	पाली	परीक्षा का समय
अनिवार्य विषय (Compulsory Subjects)	भाषा विषय-1	306	HINDI	06/02/2025	2nd	02:00 PM to 05:15 PM
	भाषा विषय-2	305	ENGLISH	07/02/2025	2nd	02:00 PM to 05:15 PM
ऐच्छिक विषय (Elective Subjects)	ऐच्छिक विषय-1	321	HISTORY	08/02/2025	2nd	02:00 PM to 05:15 PM
	ऐच्छिक विषय-2	322	POLITICAL SCIENCE	04/02/2025	2nd	02:00 PM to 05:15 PM
	ऐच्छिक विषय-3	323	GEOGRAPHY	05/02/2025	2nd	02:00 PM to 05:15 PM
अतिरिक्त विषय (Additional Subject)						

महाविद्यालय / +2 विद्यालय प्रधान का हस्ताक्षर
एवं मुहर

परीक्षा नियंत्रक (30MA0)

परीक्षार्थी के लिए आवश्यक निर्देश

- यह मूल प्रवेश पत्र केवल जाँच परीक्षा (Sent-up Examination) में उपस्थित (Sent-up) छात्र/छात्रा के लिए ही मान्य है। जाँच परीक्षा में अनुत्तीर्ण अथवा अनुपस्थित छात्र/छात्रा के लिए यह मूल प्रवेश पत्र मान्य नहीं है।
- प्रथम पाली के परीक्षार्थी को परीक्षा प्रारम्भ होने के समय पूर्वाह्न 09:30 बजे से 30 मिनट पूर्व अर्थात् पूर्वाह्न 09:00 बजे तक तथा द्वितीय पाली के परीक्षार्थी को द्वितीय पाली की परीक्षा प्रारम्भ होने के समय अपराह्न 02:00 बजे से 30 मिनट पूर्व अर्थात् अपराह्न 01:30 बजे तक ही परीक्षा भवन में प्रवेश की अनुमति दी जाएगी। विलम्ब से आने वाले परीक्षार्थी को परीक्षा भवन में प्रवेश की अनुमति नहीं मिलेगी।
- परीक्षा भवन में जूता-मोजा पहन कर आना सर्वथा वर्जित है अन्यथा परीक्षा भवन में प्रवेश की अनुमति नहीं मिलेगी। परीक्षा केन्द्र में कैलकुलेटर, मोबाईल फोन, ब्लूटूथ ईयरफोन या अन्य इलेक्ट्रॉनिक गैजेट्स आदि लाना/प्रयोग करना वर्जित है। परीक्षार्थी परीक्षा भवन में प्रवेश पत्र एवं पेन के अलावा कुछ भी नहीं ले जायेंगे और निर्दिष्ट स्थान/सीट पर ही बैठेंगे।
- परीक्षार्थी को प्रत्येक विषय की परीक्षा के लिए एक ओ0एम0आर0 उत्तर पत्रक एवं एक उत्तरपुस्तिका मिलेगी, जिस पर परीक्षार्थी का विवरण अंकित रहेगा। परीक्षार्थी ओ0एम0आर0 उत्तर पत्रक एवं उत्तरपुस्तिका प्राप्त करने के उपरांत जाँच कर आश्चस्त हो लेंगे कि यह ओ0एम0आर0 उत्तर पत्रक एवं उत्तरपुस्तिका उन्हीं की है। अतिरिक्त ओ0एम0आर0 उत्तर पत्रक एवं उत्तरपुस्तिका नहीं दी जाएगी।
- परीक्षार्थी द्वारा उत्तरपुस्तिका के कवर पृष्ठ के बायीं भाग में केवल विषय का नाम एवं उत्तर देने का माध्यम अंकित किया जाएगा और जिस सेट कोड का प्रश्न पत्र उसे मिला है, उस प्रश्न पत्र सेट कोड को बॉक्स में अंकित करते हुए प्रश्न पत्र सेट कोड वाले गोलक को काले/नीले बॉल पेन से भरा जाएगा। उत्तरपुस्तिका के कवर पृष्ठ के दाहिने भाग में भी प्रश्न पत्र सेट कोड को बॉक्स में अंकित करते हुए प्रश्न पत्र सेट कोड वाले गोलक को भरा जाएगा एवं निर्दिष्ट स्थान में प्रश्न पत्र क्रमांक अंकित करते हुए अपना पूरा नाम एवं विषय का नाम अंकित कर परीक्षार्थी द्वारा अपना पूर्ण हस्ताक्षर किया जाएगा। उत्तरपुस्तिका के कवर पेज का मध्य भाग केवल परीक्षक के उपयोग के लिए है, अतः इस भाग में परीक्षार्थी द्वारा कुछ भी नहीं भरा जाएगा। ओ0एम0आर0 उत्तर पत्रक में भी परीक्षार्थी द्वारा निर्दिष्ट स्थान में प्रश्न पत्र क्रमांक, परीक्षा केन्द्र का नाम, अपना पूर्ण हस्ताक्षर तथा प्रश्न पत्र के सेट कोड को निर्दिष्ट बॉक्स में अंकित करते हुए प्रश्न पत्र सेट कोड वाले गोलक को काले/नीले बॉल पेन से भरा जायेगा।
- यदि उत्तरपुस्तिका में रफ कार्य करने की आवश्यकता हो, तो परीक्षार्थी उत्तरपुस्तिका के अन्तिम पृष्ठ पर रफ कार्य कर सकते हैं, परन्तु परीक्षोपरान्त परीक्षार्थी द्वारा उस रफ कार्य को काट/क्रॉस (x) कर देना अनिवार्य होगा।
- उपस्थित पत्रक (A एवं B) के यथा निर्दिष्ट स्थान में परीक्षार्थी द्वारा प्रत्येक विषय की परीक्षा में प्रश्न पत्र क्रमांक, ओ0एम0आर0 संख्या एवं उत्तरपुस्तिका संख्या तथा निर्धारित बॉक्स में प्रश्न पत्र सेट कोड अंकित किया जाएगा एवं प्रश्न पत्र सेट कोड वाले गोलके को काले/नीले बॉल पेन से भरते हुए अपना पूर्ण हस्ताक्षर किया जाएगा।
- परीक्षा कक्ष में एक-दूसरे से मदद लेने या देने, बातचीत करने अथवा किसी प्रकार का कदाचार अपनाने के अपराध में पकड़े गये परीक्षार्थी को परीक्षा से निष्कासित कर दिया जाएगा। उत्तरपुस्तिका एवं ओ0एम0आर0 उत्तर पत्रकों पर व्हाईटनर, इरेजर, नाखून, ब्लेड आदि का इस्तेमाल करना सर्वथा वर्जित है। ऐसा पाये जाने पर कदाचार का मामला मानते हुए परीक्षाफल अमान्य (Invalid) कर दिया जाएगा।
- परीक्षा प्रारम्भ होने से एक घण्टा के अंदर किसी भी परीक्षार्थी को परीक्षा केन्द्र से बाहर जाने की अनुमति नहीं होगी। वीक्षक को समर्पित ओ0एम0आर0 उत्तर पत्रक एवं उत्तरपुस्तिका परीक्षार्थी को पुनः नहीं लौटायी जाएगी।
- यदि किसी परीक्षार्थी के निर्गत प्रवेश पत्र में उसके किसी भी विवरण में शिक्षण संस्थान के प्रधान द्वारा अपने स्तर से सुधार/परिवर्तन कर दिया जाता है, तो उस सुधार को बिल्कुल मान्यता नहीं देते हुए केन्द्राधीक्षक द्वारा उस परीक्षार्थी को मात्र उसके प्रवेश पत्र, रौल शीट तथा उपस्थिति पत्र में अंकित विवरणों के आधार पर ही परीक्षा में सम्मिलित कराया जाएगा। साथ ही प्रवेश पत्र के मुद्रित विवरण में परिवर्तन करने वाले शिक्षण संस्थान के प्रधान के विरुद्ध नियमानुसार प्रशासनिक एवं कानूनी कार्रवाई की जाएगी।



बिहार विद्यालय परीक्षा समिति
BIHAR SCHOOL EXAMINATION BOARD
इंटरमीडिएट वार्षिक परीक्षा, 2025
INTERMEDIATE ANNUAL EXAMINATION, 2025
सैद्धान्तिक परीक्षा का प्रवेश-पत्र
Admit Card of Theory Examination

संकाय: कला
FACULTY: ARTS

BSEB UNIQUE Id:- 2232300340011
कॉलेज/+2 स्कूल का नाम A.N.D.COLLEGE, SHAHPURPATORI, SAMASTIPUR
परीक्षार्थी का नाम AKTA KUMARI
माता का नाम RUBI DEVI
पिता का नाम RAVINDRA RAY
वैवाहिक स्थिति Unmarried
परीक्षार्थी का आधार नं० 627447663821 दिव्यांग कोटि NO
सूचीकरण संख्या/वर्ष R-530340495-23 परीक्षार्थी की कोटि REGULAR
रौल कोड 53034 रौल क्रमांक 25030069 लिंग FEMALE
परीक्षा केंद्र का नाम MIDDLE SCHOOL SHAHPUR PATORY, SAMASTIPUR



AKTA KUMARI

सैद्धान्तिक वार्षिक परीक्षा के विषय (निर्धारित परीक्षा कार्यक्रम सहित)						
		विषय कोड (संख्यात्मक)	विषय का नाम	परीक्षा की तिथि	पाली	परीक्षा का समय
अनिवार्य विषय (Compulsory Subjects)	भाषा विषय-1	306	HINDI	06/02/2025	2nd	02:00 PM to 05:15 PM
	भाषा विषय-2	305	ENGLISH	07/02/2025	2nd	02:00 PM to 05:15 PM
ऐच्छिक विषय (Elective Subjects)	ऐच्छिक विषय-1	321	HISTORY	08/02/2025	2nd	02:00 PM to 05:15 PM
	ऐच्छिक विषय-2	322	POLITICAL SCIENCE	04/02/2025	2nd	02:00 PM to 05:15 PM
	ऐच्छिक विषय-3	324	PSYCHOLOGY	10/02/2025	2nd	02:00 PM to 05:15 PM
अतिरिक्त विषय (Additional Subject)		323	GEOGRAPHY	05/02/2025	2nd	02:00 PM to 05:15 PM

महाविद्यालय / +2 विद्यालय प्रधान का हस्ताक्षर
एवं मुहर

परीक्षा नियंत्रक (30MA0)

परीक्षार्थी के लिए आवश्यक निर्देश

- यह मूल प्रवेश पत्र केवल जाँच परीक्षा (Sent-up Examination) में उत्प्रेषित (Sent-up) छात्र/छात्रा के लिए ही मान्य है। जाँच परीक्षा में अनुत्तीर्ण अथवा अनुपस्थित छात्र/छात्रा के लिए यह मूल प्रवेश पत्र मान्य नहीं है।
- प्रथम पाली के परीक्षार्थी को परीक्षा प्रारम्भ होने के समय पूर्वाह्न 09:30 बजे से 30 मिनट पूर्व अर्थात् पूर्वाह्न 09:00 बजे तक तथा द्वितीय पाली के परीक्षार्थी को द्वितीय पाली की परीक्षा प्रारम्भ होने के समय अपराह्न 02:00 बजे से 30 मिनट पूर्व अर्थात् अपराह्न 01:30 बजे तक ही परीक्षा भवन में प्रवेश की अनुमति दी जाएगी। विलम्ब से आने वाले परीक्षार्थी को परीक्षा भवन में प्रवेश की अनुमति नहीं मिलेगी।
- परीक्षा भवन में जूता-मोजा पहन कर आना सर्वथा वर्जित है अन्यथा परीक्षा भवन में प्रवेश की अनुमति नहीं मिलेगी। परीक्षा केन्द्र में कैलकुलेटर, मोबाईल फोन, ब्लूटूथ ईयरफोन या अन्य इलेक्ट्रॉनिक गैजेट्स आदि लाना/प्रयोग करना वर्जित है। परीक्षार्थी परीक्षा भवन में प्रवेश पत्र एवं पेन के अलावा कुछ भी नहीं ले जायेंगे और निर्दिष्ट स्थान/सीट पर ही बैठेंगे।
- परीक्षार्थी को प्रत्येक विषय की परीक्षा के लिए एक ओ0एम0आर0 उत्तर पत्रक एवं एक उत्तरपुस्तिका मिलेगी, जिस पर परीक्षार्थी का विवरण अंकित रहेगा। परीक्षार्थी ओ0एम0आर0 उत्तर पत्रक एवं उत्तरपुस्तिका प्राप्त करने के उपरांत जाँच कर आश्चस्त हो लेंगे कि यह ओ0एम0आर0 उत्तर पत्रक एवं उत्तरपुस्तिका उन्हीं की है। अतिरिक्त ओ0एम0आर0 उत्तर पत्रक एवं उत्तरपुस्तिका नहीं दी जाएगी।
- परीक्षार्थी द्वारा उत्तरपुस्तिका के कवर पृष्ठ के बायीं भाग में केवल विषय का नाम एवं उत्तर देने का माध्यम अंकित किया जाएगा और जिस सेट कोड का प्रश्न पत्र उसे मिला है, उस प्रश्न पत्र सेट कोड को बॉक्स में अंकित करते हुए प्रश्न पत्र सेट कोड वाले गोलक को काले/नीले बॉल पेन से भरा जाएगा। उत्तरपुस्तिका के कवर पृष्ठ के दाहिने भाग में भी प्रश्न पत्र सेट कोड को बॉक्स में अंकित करते हुए प्रश्न पत्र सेट कोड वाले गोलक को भरा जाएगा एवं निर्दिष्ट स्थान में प्रश्न पत्र क्रमांक अंकित करते हुए अपना पूरा नाम एवं विषय का नाम अंकित कर परीक्षार्थी द्वारा अपना पूर्ण हस्ताक्षर किया जाएगा। उत्तरपुस्तिका के कवर पेज का मध्य भाग केवल परीक्षक के उपयोग के लिए है, अतः इस भाग में परीक्षार्थी द्वारा कुछ भी नहीं भरा जाएगा। ओ0एम0आर0 उत्तर पत्रक में भी परीक्षार्थी द्वारा निर्दिष्ट स्थान में प्रश्न पत्र क्रमांक, परीक्षा केन्द्र का नाम, अपना पूर्ण हस्ताक्षर तथा प्रश्न पत्र के सेट कोड को निर्दिष्ट बॉक्स में अंकित करते हुए प्रश्न पत्र सेट कोड वाले गोलक को काले/नीले बॉल पेन से भरा जायेगा।
- यदि उत्तरपुस्तिका में रफ कार्य करने की आवश्यकता हो, तो परीक्षार्थी उत्तरपुस्तिका के अन्तिम पृष्ठ पर रफ कार्य कर सकते हैं, परन्तु परीक्षोपरान्त परीक्षार्थी द्वारा उस रफ कार्य को काट/क्रॉस (x) कर देना अनिवार्य होगा।
- उपस्थिति पत्रक (A एवं B) के यथा निर्दिष्ट स्थान में परीक्षार्थी द्वारा प्रत्येक विषय की परीक्षा में प्रश्न पत्र क्रमांक, ओ0एम0आर0 संख्या एवं उत्तरपुस्तिका संख्या तथा निर्धारित बॉक्स में प्रश्न पत्र सेट कोड अंकित किया जाएगा एवं प्रश्न पत्र सेट कोड वाले गोलके को काले/नीले बॉल पेन से भरते हुए अपना पूर्ण हस्ताक्षर किया जाएगा।
- परीक्षा कक्ष में एक-दूसरे से मदद लेने या देने, बातचीत करने अथवा किसी प्रकार का कदाचार अपनाने के अपराध में पकड़े गये परीक्षार्थी को परीक्षा से निष्कासित कर दिया जाएगा। उत्तरपुस्तिका एवं ओ0एम0आर0 उत्तर पत्रकों पर व्हाईटनर, इरेजर, नाखून, ब्लेड आदि का इस्तेमाल करना सर्वथा वर्जित है। ऐसा पाये जाने पर कदाचार का मामला मानते हुए परीक्षाफल अमान्य (Invalid) कर दिया जाएगा।
- परीक्षा प्रारम्भ होने से एक घण्टा के अंदर किसी भी परीक्षार्थी को परीक्षा केन्द्र से बाहर जाने की अनुमति नहीं होगी। वीक्षक को समर्पित ओ0एम0आर0 उत्तर पत्रक एवं उत्तरपुस्तिका परीक्षार्थी को पुनः नहीं लौटायी जाएगी।
- यदि किसी परीक्षार्थी के निर्गत प्रवेश पत्र में उसके किसी भी विवरण में शिक्षण संस्थान के प्रधान द्वारा अपने स्तर से सुधार/परिवर्तन कर दिया जाता है, तो उस सुधार को बिल्कुल मान्यता नहीं देते हुए केन्द्राधीक्षक द्वारा उस परीक्षार्थी को मात्र उसके प्रवेश पत्र, रोल शीट तथा उपस्थिति पत्र में अंकित विवरणों के आधार पर ही परीक्षा में सम्मिलित कराया जाएगा। साथ ही प्रवेश पत्र के मुद्रित विवरण में परिवर्तन करने वाले शिक्षण संस्थान के प्रधान के विरुद्ध नियमानुसार प्रशासनिक एवं कानूनी कार्रवाई की जाएगी।



बिहार विद्यालय परीक्षा समिति
BIHAR SCHOOL EXAMINATION BOARD
इंटरमीडिएट वार्षिक परीक्षा, 2025
INTERMEDIATE ANNUAL EXAMINATION, 2025
सैद्धान्तिक परीक्षा का प्रवेश-पत्र
Admit Card of Theory Examination

संकाय: कला
FACULTY: ARTS

BSEB UNIQUE Id:- 2232300340243
कॉलेज/+2 स्कूल का नाम A.N.D.COLLEGE, SHAHPURPATORI, SAMASTIPUR
परीक्षार्थी का नाम PINKI KUMARI
माता का नाम SULEKHA DEVI
पिता का नाम ASHOK RAM
वैवाहिक स्थिति Unmarried
परीक्षार्थी का आधार नं० 891717842729 दिव्यांग कोटि NO
सूचीकरण संख्या/वर्ष R-530340600-23 परीक्षार्थी की कोटि REGULAR
रौल कोड 53034 रौल क्रमांक 25030088 लिंग FEMALE
परीक्षा केंद्र का नाम MIDDLE SCHOOL SHAHPUR PATORY, SAMASTIPUR



Pinki Kumari
Student ID

सैद्धान्तिक वार्षिक परीक्षा के विषय (निर्धारित परीक्षा कार्यक्रम सहित)						
		विषय कोड (संख्यात्मक)	विषय का नाम	परीक्षा की तिथि	पाली	परीक्षा का समय
अनिवार्य विषय (Compulsory Subjects)	भाषा विषय-1	306	HINDI	06/02/2025	2nd	02:00 PM to 05:15 PM
	भाषा विषय-2	305	ENGLISH	07/02/2025	2nd	02:00 PM to 05:15 PM
ऐच्छिक विषय (Elective Subjects)	ऐच्छिक विषय-1	321	HISTORY	08/02/2025	2nd	02:00 PM to 05:15 PM
	ऐच्छिक विषय-2	324	PSYCHOLOGY	10/02/2025	2nd	02:00 PM to 05:15 PM
	ऐच्छिक विषय-3	325	SOCIOLOGY	13/02/2025	1st	09:30 AM to 12:45 PM
अतिरिक्त विषय (Additional Subject)						

मोहर

महाविद्यालय / +2 विद्यालय प्रधान का हस्ताक्षर
एवं मुहर

परीक्षा नियंत्रक (30MA0)

परीक्षार्थी के लिए आवश्यक निर्देश

- यह मूल प्रवेश पत्र केवल जाँच परीक्षा (Sent-up Examination) में उपस्थित (Sent-up) छात्र/छात्रा के लिए ही मान्य है। जाँच परीक्षा में अनुत्तीर्ण अथवा अनुपस्थित छात्र/छात्रा के लिए यह मूल प्रवेश पत्र मान्य नहीं है।
- प्रथम पाली के परीक्षार्थी को परीक्षा प्रारम्भ होने के समय पूर्वाह्न 09:30 बजे से 30 मिनट पूर्व अर्थात् पूर्वाह्न 09:00 बजे तक तथा द्वितीय पाली के परीक्षार्थी को द्वितीय पाली की परीक्षा प्रारम्भ होने के समय अपराह्न 02:00 बजे से 30 मिनट पूर्व अर्थात् अपराह्न 01:30 बजे तक ही परीक्षा भवन में प्रवेश की अनुमति दी जाएगी। विलम्ब से आने वाले परीक्षार्थी को परीक्षा भवन में प्रवेश की अनुमति नहीं मिलेगी।
- परीक्षा भवन में जूता-मोजा पहन कर आना सर्वथा वर्जित है अन्यथा परीक्षा भवन में प्रवेश की अनुमति नहीं मिलेगी। परीक्षा केंद्र में कैलकुलेटर, मोबाईल फोन, ब्लूटूथ ईयरफोन या अन्य इलेक्ट्रॉनिक गैजेट्स आदि लाना/प्रयोग करना वर्जित है। परीक्षार्थी परीक्षा भवन में प्रवेश पत्र एवं पेन के अलावा कुछ भी नहीं ले जायेंगे और निर्दिष्ट स्थान/सीट पर ही बैठेंगे।
- परीक्षार्थी को प्रत्येक विषय की परीक्षा के लिए एक ओ0एम0आर0 उत्तर पत्रक एवं एक उत्तरपुस्तिका मिलेगी, जिस पर परीक्षार्थी का विवरण अंकित रहेगा। परीक्षार्थी ओ0एम0आर0 उत्तर पत्रक एवं उत्तरपुस्तिका प्राप्त करने के उपरांत जाँच कर आश्चस्त हो लेंगे कि यह ओ0एम0आर0 उत्तर पत्रक एवं उत्तरपुस्तिका उन्हीं की है। अतिरिक्त ओ0एम0आर0 उत्तर पत्रक एवं उत्तरपुस्तिका नहीं दी जाएगी।
- परीक्षार्थी द्वारा उत्तरपुस्तिका के कवर पृष्ठ के बायाँ भाग में केवल विषय का नाम एवं उत्तर देने का माध्यम अंकित किया जाएगा और जिस सेट कोड का प्रश्न पत्र उसे मिला है, उस प्रश्न पत्र सेट कोड को बॉक्स में अंकित करते हुए प्रश्न पत्र सेट कोड वाले गोलक को काले/नीले बॉल पेन से भरा जाएगा। उत्तरपुस्तिका के कवर पृष्ठ के दाहिने भाग में भी प्रश्न पत्र सेट कोड को बॉक्स में अंकित करते हुए प्रश्न पत्र सेट कोड वाले गोलक को भरा जाएगा एवं निर्दिष्ट स्थान में प्रश्न पत्र क्रमांक अंकित करते हुए अपना पूरा नाम एवं विषय का नाम अंकित कर परीक्षार्थी द्वारा अपना पूर्ण हस्ताक्षर किया जाएगा। उत्तरपुस्तिका के कवर पेज का मध्य भाग केवल परीक्षक के उपयोग के लिए है, अतः इस भाग में परीक्षार्थी द्वारा कुछ भी नहीं भरा जाएगा। ओ0एम0आर0 उत्तर पत्रक में भी परीक्षार्थी द्वारा निर्दिष्ट स्थान में प्रश्न पत्र क्रमांक, परीक्षा केंद्र का नाम, अपना पूर्ण हस्ताक्षर तथा प्रश्न पत्र के सेट कोड को निर्दिष्ट बॉक्स में अंकित करते हुए प्रश्न पत्र सेट कोड वाले गोलक को काले/नीले बॉल पेन से भरा जायेगा।
- यदि उत्तरपुस्तिका में रफ कार्य करने की आवश्यकता हो, तो परीक्षार्थी उत्तरपुस्तिका के अन्तिम पृष्ठ पर रफ कार्य कर सकते हैं, परन्तु परीक्षोपरान्त परीक्षार्थी द्वारा उस रफ कार्य को काट/क्रॉस (x) कर देना अनिवार्य होगा।
- उपस्थिति पत्रक (A एवं B) के यथा निर्दिष्ट स्थान में परीक्षार्थी द्वारा प्रत्येक विषय की परीक्षा में प्रश्न पत्र क्रमांक, ओ0एम0आर0 संख्या एवं उत्तरपुस्तिका संख्या तथा निर्धारित बॉक्स में प्रश्न पत्र सेट कोड अंकित किया जाएगा एवं प्रश्न पत्र सेट कोड वाले गोलके को काले/नीले बॉल पेन से भरते हुए अपना पूर्ण हस्ताक्षर किया जाएगा।
- परीक्षा कक्ष में एक-दूसरे से मदद लेने या देने, बातचीत करने अथवा किसी प्रकार का कदाचार अपनाने के अपराध में पकड़े गये परीक्षार्थी को परीक्षा से निष्कासित कर दिया जाएगा। उत्तरपुस्तिका एवं ओ0एम0आर0 उत्तर पत्रकों पर व्हाईटनर, इरेजर, नाखून, ब्लेड आदि का इस्तेमाल करना सर्वथा वर्जित है। ऐसा पाये जाने पर कदाचार का मामला मानते हुए परीक्षाफल अमान्य (Invalid) कर दिया जाएगा।
- परीक्षा प्रारम्भ होने से एक घण्टा के अंदर किसी भी परीक्षार्थी को परीक्षा केंद्र से बाहर जाने की अनुमति नहीं होगी। वीक्षक को समर्पित ओ0एम0आर0 उत्तर पत्रक एवं उत्तरपुस्तिका परीक्षार्थी को पुनः नहीं लौटायी जाएगी।
- यदि किसी परीक्षार्थी के निर्गत प्रवेश पत्र में उसके किसी भी विवरण में शिक्षण संस्थान के प्रधान द्वारा अपने स्तर से सुधार/परिवर्तन कर दिया जाता है, तो उस सुधार को बिल्कुल मान्यता नहीं देते हुए केन्द्राधीक्षक द्वारा उस परीक्षार्थी को मात्र उसके प्रवेश पत्र, रोल शीट तथा उपस्थिति पत्र में अंकित विवरणों के आधार पर ही परीक्षा में सम्मिलित कराया जाएगा। साथ ही प्रवेश पत्र के मुद्रित विवरण में परिवर्तन करने वाले शिक्षण संस्थान के प्रधान के विरुद्ध नियमानुसार प्रशासनिक एवं कानूनी कार्रवाई की जाएगी।



बिहार विद्यालय परीक्षा समिति
BIHAR SCHOOL EXAMINATION BOARD
इंटरमीडिएट वार्षिक परीक्षा, 2025
INTERMEDIATE ANNUAL EXAMINATION, 2025
सैद्धान्तिक परीक्षा का प्रवेश-पत्र
Admit Card of Theory Examination

संकाय: कला
FACULTY: ARTS

BSEB UNIQUE Id:- 2232300340206
कॉलेज/+2 स्कूल का नाम A.N.D.COLLEGE, SHAHPURPATORI, SAMASTIPUR
परीक्षार्थी का नाम NEHA KUMARI
माता का नाम RITA DEVI
पिता का नाम ANIL RAM
वैवाहिक स्थिति Unmarried
परीक्षार्थी का आधार नं० 848371987784 दिव्यांग कोटि NO
सूचीकरण संख्या/वर्ष R-530340580-23 परीक्षार्थी की कोटि REGULAR
रौल कोड 53034 रौल क्रमांक 25030076 लिंग FEMALE
परीक्षा केंद्र का नाम MIDDLE SCHOOL SHAHPUR PATORY, SAMASTIPUR



सैद्धान्तिक वार्षिक परीक्षा के विषय (निर्धारित परीक्षा कार्यक्रम सहित)						
		विषय कोड (संख्यात्मक)	विषय का नाम	परीक्षा की तिथि	पाली	परीक्षा का समय
अनिवार्य विषय (Compulsory Subjects)	भाषा विषय-1	306	HINDI	06/02/2025	2nd	02:00 PM to 05:15 PM
	भाषा विषय-2	305	ENGLISH	07/02/2025	2nd	02:00 PM to 05:15 PM
ऐच्छिक विषय (Elective Subjects)	ऐच्छिक विषय-1	321	HISTORY	08/02/2025	2nd	02:00 PM to 05:15 PM
	ऐच्छिक विषय-2	323	GEOGRAPHY	05/02/2025	2nd	02:00 PM to 05:15 PM
	ऐच्छिक विषय-3	324	PSYCHOLOGY	10/02/2025	2nd	02:00 PM to 05:15 PM
अतिरिक्त विषय (Additional Subject)						

महाविद्यालय / +2 विद्यालय प्रधान का हस्ताक्षर
एवं मुहर

परीक्षा नियंत्रक (30MA0)

परीक्षार्थी के लिए आवश्यक निर्देश

- यह मूल प्रवेश पत्र केवल जाँच परीक्षा (Sent-up Examination) में उपस्थित (Sent-up) छात्र/छात्रा के लिए ही मान्य है। जाँच परीक्षा में अनुत्तीर्ण अथवा अनुपस्थित छात्र/छात्रा के लिए यह मूल प्रवेश पत्र मान्य नहीं है।
- प्रथम पाली के परीक्षार्थी को परीक्षा प्रारम्भ होने के समय पूर्वाह्न 09:30 बजे से 30 मिनट पूर्व अर्थात् पूर्वाह्न 09:00 बजे तक तथा द्वितीय पाली के परीक्षार्थी को द्वितीय पाली की परीक्षा प्रारम्भ होने के समय अपराह्न 02:00 बजे से 30 मिनट पूर्व अर्थात् अपराह्न 01:30 बजे तक ही परीक्षा भवन में प्रवेश की अनुमति दी जाएगी। विलम्ब से आने वाले परीक्षार्थी को परीक्षा भवन में प्रवेश की अनुमति नहीं मिलेगी।
- परीक्षा भवन में जूता-मोजा पहन कर आना सर्वथा वर्जित है अन्यथा परीक्षा भवन में प्रवेश की अनुमति नहीं मिलेगी। परीक्षा केन्द्र में कैलकुलेटर, मोबाईल फोन, ब्लूटूथ ईयरफोन या अन्य इलेक्ट्रॉनिक गैजेट्स आदि लाना/प्रयोग करना वर्जित है। परीक्षार्थी परीक्षा भवन में प्रवेश पत्र एवं पेन के अलावा कुछ भी नहीं ले जायेंगे और निर्दिष्ट स्थान/सीट पर ही बैठेंगे।
- परीक्षार्थी को प्रत्येक विषय की परीक्षा के लिए एक ओ0एम0आर0 उत्तर पत्रक एवं एक उत्तरपुस्तिका मिलेगी, जिस पर परीक्षार्थी का विवरण अंकित रहेगा। परीक्षार्थी ओ0एम0आर0 उत्तर पत्रक एवं उत्तरपुस्तिका प्राप्त करने के उपरांत जाँच कर आश्चस्त हो लेंगे कि यह ओ0एम0आर0 उत्तर पत्रक एवं उत्तरपुस्तिका उन्हीं की है। अतिरिक्त ओ0एम0आर0 उत्तर पत्रक एवं उत्तरपुस्तिका नहीं दी जाएगी।
- परीक्षार्थी द्वारा उत्तरपुस्तिका के कवर पृष्ठ के बायीं भाग में केवल विषय का नाम एवं उत्तर देने का माध्यम अंकित किया जाएगा और जिस सेट कोड का प्रश्न पत्र उसे मिला है, उस प्रश्न पत्र सेट कोड को बॉक्स में अंकित करते हुए प्रश्न पत्र सेट कोड वाले गोलक को काले/नीले बॉल पेन से भरा जाएगा। उत्तरपुस्तिका के कवर पृष्ठ के दाहिने भाग में भी प्रश्न पत्र सेट कोड को बॉक्स में अंकित करते हुए प्रश्न पत्र सेट कोड वाले गोलक को भरा जाएगा एवं निर्दिष्ट स्थान में प्रश्न पत्र क्रमांक अंकित करते हुए अपना पूरा नाम एवं विषय का नाम अंकित कर परीक्षार्थी द्वारा अपना पूर्ण हस्ताक्षर किया जाएगा। उत्तरपुस्तिका के कवर पेज का मध्य भाग केवल परीक्षक के उपयोग के लिए है, अतः इस भाग में परीक्षार्थी द्वारा कुछ भी नहीं भरा जाएगा। ओ0एम0आर0 उत्तर पत्रक में भी परीक्षार्थी द्वारा निर्दिष्ट स्थान में प्रश्न पत्र क्रमांक, परीक्षा केन्द्र का नाम, अपना पूर्ण हस्ताक्षर तथा प्रश्न पत्र के सेट कोड को निर्दिष्ट बॉक्स में अंकित करते हुए प्रश्न पत्र सेट कोड वाले गोलक को काले/नीले बॉल पेन से भरा जायेगा।
- यदि उत्तरपुस्तिका में रफ कार्य करने की आवश्यकता हो, तो परीक्षार्थी उत्तरपुस्तिका के अन्तिम पृष्ठ पर रफ कार्य कर सकते हैं, परन्तु परीक्षोपरान्त परीक्षार्थी द्वारा उस रफ कार्य को काट/क्रॉस (x) कर देना अनिवार्य होगा।
- उपस्थित पत्रक (A एवं B) के यथा निर्दिष्ट स्थान में परीक्षार्थी द्वारा प्रत्येक विषय की परीक्षा में प्रश्न पत्र क्रमांक, ओ0एम0आर0 संख्या एवं उत्तरपुस्तिका संख्या तथा निर्धारित बॉक्स में प्रश्न पत्र सेट कोड अंकित किया जाएगा एवं प्रश्न पत्र सेट कोड वाले गोलके को काले/नीले बॉल पेन से भरते हुए अपना पूर्ण हस्ताक्षर किया जाएगा।
- परीक्षा कक्ष में एक-दूसरे से मदद लेने या देने, बातचीत करने अथवा किसी प्रकार का कदाचार अपनाने के अपराध में पकड़े गये परीक्षार्थी को परीक्षा से निष्कासित कर दिया जाएगा। उत्तरपुस्तिका एवं ओ0एम0आर0 उत्तर पत्रकों पर व्हाईटनर, इरेजर, नाखून, ब्लेड आदि का इस्तेमाल करना सर्वथा वर्जित है। ऐसा पाये जाने पर कदाचार का मामला मानते हुए परीक्षाफल अमान्य (Invalid) कर दिया जाएगा।
- परीक्षा प्रारम्भ होने से एक घण्टा के अंदर किसी भी परीक्षार्थी को परीक्षा केन्द्र से बाहर जाने की अनुमति नहीं होगी। वीक्षक को समर्पित ओ0एम0आर0 उत्तर पत्रक एवं उत्तरपुस्तिका परीक्षार्थी को पुनः नहीं लौटायी जाएगी।
- यदि किसी परीक्षार्थी के निर्गत प्रवेश पत्र में उसके किसी भी विवरण में शिक्षण संस्थान के प्रधान द्वारा अपने स्तर से सुधार/परिवर्तन कर दिया जाता है, तो उस सुधार को बिल्कुल मान्यता नहीं देते हुए केन्द्राधीक्षक द्वारा उस परीक्षार्थी को मात्र उसके प्रवेश पत्र, रोल शीट तथा उपस्थिति पत्र में अंकित विवरणों के आधार पर ही परीक्षा में सम्मिलित कराया जाएगा। साथ ही प्रवेश पत्र के मुद्रित विवरण में परिवर्तन करने वाले शिक्षण संस्थान के प्रधान के विरुद्ध नियमानुसार प्रशासनिक एवं कानूनी कार्रवाई की जाएगी।



बिहार विद्यालय परीक्षा समिति
BIHAR SCHOOL EXAMINATION BOARD
इंटरमीडिएट वार्षिक परीक्षा, 2025
INTERMEDIATE ANNUAL EXAMINATION, 2025
सैद्धान्तिक परीक्षा का प्रवेश-पत्र
Admit Card of Theory Examination

संकाय: कला
FACULTY: ARTS

BSEB UNIQUE Id:- 2232300340292
कॉलेज/+2 स्कूल का नाम A.N.D.COLLEGE, SHAHPURPATORI, SAMASTIPUR
परीक्षार्थी का नाम RANI KUMARI
माता का नाम SUNAINA DEVI
पिता का नाम INDRAJIT RAY
वैवाहिक स्थिति Unmarried
परीक्षार्थी का आधार नं० 956474728563 दिव्यांग कोटि NO
सूचीकरण संख्या/वर्ष R-530340627-23 परीक्षार्थी की कोटि REGULAR
रौल कोड 53034 रौल क्रमांक 25030105 लिंग FEMALE
परीक्षा केंद्र का नाम MIDDLE SCHOOL SHAHPUR PATORY, SAMASTIPUR



सैद्धान्तिक वार्षिक परीक्षा के विषय (निर्धारित परीक्षा कार्यक्रम सहित)						
		विषय कोड (संख्यात्मक)	विषय का नाम	परीक्षा की तिथि	पाली	परीक्षा का समय
अनिवार्य विषय (Compulsory Subjects)	भाषा विषय-1	306	HINDI	06/02/2025	2nd	02:00 PM to 05:15 PM
	भाषा विषय-2	305	ENGLISH	07/02/2025	2nd	02:00 PM to 05:15 PM
ऐच्छिक विषय (Elective Subjects)	ऐच्छिक विषय-1	322	POLITICAL SCIENCE	04/02/2025	2nd	02:00 PM to 05:15 PM
	ऐच्छिक विषय-2	323	GEOGRAPHY	05/02/2025	2nd	02:00 PM to 05:15 PM
	ऐच्छिक विषय-3	324	PSYCHOLOGY	10/02/2025	2nd	02:00 PM to 05:15 PM
अतिरिक्त विषय (Additional Subject)						

मोहन

महाविद्यालय / +2 विद्यालय प्रधान का हस्ताक्षर
एवं मुहर

परीक्षा नियंत्रक (30MA0)

परीक्षार्थी के लिए आवश्यक निर्देश

- यह मूल प्रवेश पत्र केवल जाँच परीक्षा (Sent-up Examination) में उपस्थित (Sent-up) छात्र/छात्रा के लिए ही मान्य है। जाँच परीक्षा में अनुत्तीर्ण अथवा अनुपस्थित छात्र/छात्रा के लिए यह मूल प्रवेश पत्र मान्य नहीं है।
- प्रथम पाली के परीक्षार्थी को परीक्षा प्रारम्भ होने के समय पूर्वाह्न 09:30 बजे से 30 मिनट पूर्व अर्थात् पूर्वाह्न 09:00 बजे तक तथा द्वितीय पाली के परीक्षार्थी को द्वितीय पाली की परीक्षा प्रारम्भ होने के समय अपराह्न 02:00 बजे से 30 मिनट पूर्व अर्थात् अपराह्न 01:30 बजे तक ही परीक्षा भवन में प्रवेश की अनुमति दी जाएगी। विलम्ब से आने वाले परीक्षार्थी को परीक्षा भवन में प्रवेश की अनुमति नहीं मिलेगी।
- परीक्षा भवन में जूता-मोजा पहन कर आना सर्वथा वर्जित है अन्यथा परीक्षा भवन में प्रवेश की अनुमति नहीं मिलेगी। परीक्षा केंद्र में कैलकुलेटर, मोबाईल फोन, ब्लूटूथ ईयरफोन या अन्य इलेक्ट्रॉनिक गैजेट्स आदि लाना/प्रयोग करना वर्जित है। परीक्षार्थी परीक्षा भवन में प्रवेश पत्र एवं पेन के अलावा कुछ भी नहीं ले जायेंगे और निर्दिष्ट स्थान/सीट पर ही बैठेंगे।
- परीक्षार्थी को प्रत्येक विषय की परीक्षा के लिए एक ओ0एम0आर0 उत्तर पत्रक एवं एक उत्तरपुस्तिका मिलेगी, जिस पर परीक्षार्थी का विवरण अंकित रहेगा। परीक्षार्थी ओ0एम0आर0 उत्तर पत्रक एवं उत्तरपुस्तिका प्राप्त करने के उपरांत जाँच कर आश्चस्त हो लेंगे कि यह ओ0एम0आर0 उत्तर पत्रक एवं उत्तरपुस्तिका उन्हीं की है। अतिरिक्त ओ0एम0आर0 उत्तर पत्रक एवं उत्तरपुस्तिका नहीं दी जाएगी।
- परीक्षार्थी द्वारा उत्तरपुस्तिका के कवर पृष्ठ के बायीं भाग में केवल विषय का नाम एवं उत्तर देने का माध्यम अंकित किया जाएगा और जिस सेट कोड का प्रश्न पत्र उसे मिला है, उस प्रश्न पत्र सेट कोड को बॉक्स में अंकित करते हुए प्रश्न पत्र सेट कोड वाले गोलक को काले/नीले बॉल पेन से भरा जाएगा। उत्तरपुस्तिका के कवर पृष्ठ के दाहिने भाग में भी प्रश्न पत्र सेट कोड को बॉक्स में अंकित करते हुए प्रश्न पत्र सेट कोड वाले गोलक को भरा जाएगा एवं निर्दिष्ट स्थान में प्रश्न पत्र क्रमांक अंकित करते हुए अपना पूरा नाम एवं विषय का नाम अंकित कर परीक्षार्थी द्वारा अपना पूर्ण हस्ताक्षर किया जाएगा। उत्तरपुस्तिका के कवर पेज का मध्य भाग केवल परीक्षक के उपयोग के लिए है, अतः इस भाग में परीक्षार्थी द्वारा कुछ भी नहीं भरा जाएगा। ओ0एम0आर0 उत्तर पत्रक में भी परीक्षार्थी द्वारा निर्दिष्ट स्थान में प्रश्न पत्र क्रमांक, परीक्षा केंद्र का नाम, अपना पूर्ण हस्ताक्षर तथा प्रश्न पत्र के सेट कोड को निर्दिष्ट बॉक्स में अंकित करते हुए प्रश्न पत्र सेट कोड वाले गोलक को काले/नीले बॉल पेन से भरा जायेगा।
- यदि उत्तरपुस्तिका में रफ कार्य करने की आवश्यकता हो, तो परीक्षार्थी उत्तरपुस्तिका के अन्तिम पृष्ठ पर रफ कार्य कर सकते हैं, परन्तु परीक्षोपरान्त परीक्षार्थी द्वारा उस रफ कार्य को काट/क्रॉस (x) कर देना अनिवार्य होगा।
- उपस्थिति पत्रक (A एवं B) के यथा निर्दिष्ट स्थान में परीक्षार्थी द्वारा प्रत्येक विषय की परीक्षा में प्रश्न पत्र क्रमांक, ओ0एम0आर0 संख्या एवं उत्तरपुस्तिका संख्या तथा निर्धारित बॉक्स में प्रश्न पत्र सेट कोड अंकित किया जाएगा एवं प्रश्न पत्र सेट कोड वाले गोलके को काले/नीले बॉल पेन से भरते हुए अपना पूर्ण हस्ताक्षर किया जाएगा।
- परीक्षा कक्ष में एक-दूसरे से मदद लेने या देने, बातचीत करने अथवा किसी प्रकार का कदाचार अपनाने के अपराध में पकड़े गये परीक्षार्थी को परीक्षा से निष्कासित कर दिया जाएगा। उत्तरपुस्तिका एवं ओ0एम0आर0 उत्तर पत्रकों पर व्हाईटनर, इरेजर, नाखून, ब्लेड आदि का इस्तेमाल करना सर्वथा वर्जित है। ऐसा पाये जाने पर कदाचार का मामला मानते हुए परीक्षाफल अमान्य (Invalid) कर दिया जाएगा।
- परीक्षा प्रारम्भ होने से एक घण्टा के अंदर किसी भी परीक्षार्थी को परीक्षा केंद्र से बाहर जाने की अनुमति नहीं होगी। वीक्षक को समर्पित ओ0एम0आर0 उत्तर पत्रक एवं उत्तरपुस्तिका परीक्षार्थी को पुनः नहीं लौटायी जाएगी।
- यदि किसी परीक्षार्थी के निर्गत प्रवेश पत्र में उसके किसी भी विवरण में शिक्षण संस्थान के प्रधान द्वारा अपने स्तर से सुधार/परिवर्तन कर दिया जाता है, तो उस सुधार को बिल्कुल मान्यता नहीं देते हुए केन्द्राधीक्षक द्वारा उस परीक्षार्थी को मात्र उसके प्रवेश पत्र, रोल शीट तथा उपस्थिति पत्र में अंकित विवरणों के आधार पर ही परीक्षा में सम्मिलित कराया जाएगा। साथ ही प्रवेश पत्र के मुद्रित विवरण में परिवर्तन करने वाले शिक्षण संस्थान के प्रधान के विरुद्ध नियमानुसार प्रशासनिक एवं कानूनी कार्रवाई की जाएगी।



बिहार विद्यालय परीक्षा समिति
BIHAR SCHOOL EXAMINATION BOARD
इंटरमीडिएट वार्षिक परीक्षा, 2025
INTERMEDIATE ANNUAL EXAMINATION, 2025
सैद्धान्तिक परीक्षा का प्रवेश-पत्र
Admit Card of Theory Examination

संकाय: कला
FACULTY: ARTS

BSEB UNIQUE Id:- 2232300340244
कॉलेज/+2 स्कूल का नाम A.N.D.COLLEGE, SHAHPURPATORI, SAMASTIPUR
परीक्षार्थी का नाम PINKI KUMARI
माता का नाम BHOLI DEVI
पिता का नाम SURESH MAHTO
वैवाहिक स्थिति Unmarried
परीक्षार्थी का आधार नं० 616546964125 दिव्यांग कोटि NO
सूचीकरण संख्या/वर्ष R-530340601-23 परीक्षार्थी की कोटि REGULAR
रौल कोड 53034 रौल क्रमांक 25030126 लिंग FEMALE
परीक्षा केंद्र का नाम MIDDLE SCHOOL SHAHPUR PATORY, SAMASTIPUR



Pinki Kumari

सैद्धान्तिक वार्षिक परीक्षा के विषय (निर्धारित परीक्षा कार्यक्रम सहित)						
		विषय कोड (संख्यात्मक)	विषय का नाम	परीक्षा की तिथि	पाली	परीक्षा का समय
अनिवार्य विषय (Compulsory Subjects)	भाषा विषय-1	306	HINDI	06/02/2025	2nd	02:00 PM to 05:15 PM
	भाषा विषय-2	305	ENGLISH	07/02/2025	2nd	02:00 PM to 05:15 PM
ऐच्छिक विषय (Elective Subjects)	ऐच्छिक विषय-1	321	HISTORY	08/02/2025	2nd	02:00 PM to 05:15 PM
	ऐच्छिक विषय-2	322	POLITICAL SCIENCE	04/02/2025	2nd	02:00 PM to 05:15 PM
	ऐच्छिक विषय-3	323	GEOGRAPHY	05/02/2025	2nd	02:00 PM to 05:15 PM
अतिरिक्त विषय (Additional Subject)						

(Signature)

महाविद्यालय / +2 विद्यालय प्रधान का हस्ताक्षर
एवं मुहर

परीक्षा नियंत्रक (30MA0)

परीक्षार्थी के लिए आवश्यक निर्देश

- यह मूल प्रवेश पत्र केवल जाँच परीक्षा (Sent-up Examination) में उपस्थित (Sent-up) छात्र/छात्रा के लिए ही मान्य है। जाँच परीक्षा में अनुत्तीर्ण अथवा अनुपस्थित छात्र/छात्रा के लिए यह मूल प्रवेश पत्र मान्य नहीं है।
- प्रथम पाली के परीक्षार्थी को परीक्षा प्रारम्भ होने के समय पूर्वाह्न 09:30 बजे से 30 मिनट पूर्व अर्थात् पूर्वाह्न 09:00 बजे तक तथा द्वितीय पाली के परीक्षार्थी को द्वितीय पाली की परीक्षा प्रारम्भ होने के समय अपराह्न 02:00 बजे से 30 मिनट पूर्व अर्थात् अपराह्न 01:30 बजे तक ही परीक्षा भवन में प्रवेश की अनुमति दी जाएगी। विलम्ब से आने वाले परीक्षार्थी को परीक्षा भवन में प्रवेश की अनुमति नहीं मिलेगी।
- परीक्षा भवन में जूता-मोजा पहन कर आना सर्वथा वर्जित है अन्यथा परीक्षा भवन में प्रवेश की अनुमति नहीं मिलेगी। परीक्षा केन्द्र में कैलकुलेटर, मोबाईल फोन, ब्लूटूथ ईयरफोन या अन्य इलेक्ट्रॉनिक गैजेट्स आदि लाना/प्रयोग करना वर्जित है। परीक्षार्थी परीक्षा भवन में प्रवेश पत्र एवं पेन के अलावा कुछ भी नहीं ले जायेंगे और निर्दिष्ट स्थान/सीट पर ही बैठेंगे।
- परीक्षार्थी को प्रत्येक विषय की परीक्षा के लिए एक ओ0एम0आर0 उत्तर पत्रक एवं एक उत्तरपुस्तिका मिलेगी, जिस पर परीक्षार्थी का विवरण अंकित रहेगा। परीक्षार्थी ओ0एम0आर0 उत्तर पत्रक एवं उत्तरपुस्तिका प्राप्त करने के उपरांत जाँच कर आश्चस्त हो लेंगे कि यह ओ0एम0आर0 उत्तर पत्रक एवं उत्तरपुस्तिका उन्हीं की है। अतिरिक्त ओ0एम0आर0 उत्तर पत्रक एवं उत्तरपुस्तिका नहीं दी जाएगी।
- परीक्षार्थी द्वारा उत्तरपुस्तिका के कवर पृष्ठ के बायाँ भाग में केवल विषय का नाम एवं उत्तर देने का माध्यम अंकित किया जाएगा और जिस सेट कोड का प्रश्न पत्र उसे मिला है, उस प्रश्न पत्र सेट कोड को बॉक्स में अंकित करते हुए प्रश्न पत्र सेट कोड वाले गोलक को काले/नीले बॉल पेन से भरा जाएगा। उत्तरपुस्तिका के कवर पृष्ठ के दाहिने भाग में भी प्रश्न पत्र सेट कोड को बॉक्स में अंकित करते हुए प्रश्न पत्र सेट कोड वाले गोलक को भरा जाएगा एवं निर्दिष्ट स्थान में प्रश्न पत्र क्रमांक अंकित करते हुए अपना पूरा नाम एवं विषय का नाम अंकित कर परीक्षार्थी द्वारा अपना पूर्ण हस्ताक्षर किया जाएगा। उत्तरपुस्तिका के कवर पेज का मध्य भाग केवल परीक्षक के उपयोग के लिए है, अतः इस भाग में परीक्षार्थी द्वारा कुछ भी नहीं भरा जाएगा। ओ0एम0आर0 उत्तर पत्रक में भी परीक्षार्थी द्वारा निर्दिष्ट स्थान में प्रश्न पत्र क्रमांक, परीक्षा केन्द्र का नाम, अपना पूर्ण हस्ताक्षर तथा प्रश्न पत्र के सेट कोड को निर्दिष्ट बॉक्स में अंकित करते हुए प्रश्न पत्र सेट कोड वाले गोलक को काले/नीले बॉल पेन से भरा जायेगा।
- यदि उत्तरपुस्तिका में रफ कार्य करने की आवश्यकता हो, तो परीक्षार्थी उत्तरपुस्तिका के अन्तिम पृष्ठ पर रफ कार्य कर सकते हैं, परन्तु परीक्षोपरान्त परीक्षार्थी द्वारा उस रफ कार्य को काट/क्रॉस (x) कर देना अनिवार्य होगा।
- उपस्थित पत्रक (A एवं B) के यथा निर्दिष्ट स्थान में परीक्षार्थी द्वारा प्रत्येक विषय की परीक्षा में प्रश्न पत्र क्रमांक, ओ0एम0आर0 संख्या एवं उत्तरपुस्तिका संख्या तथा निर्धारित बॉक्स में प्रश्न पत्र सेट कोड अंकित किया जाएगा एवं प्रश्न पत्र सेट कोड वाले गोलके को काले/नीले बॉल पेन से भरते हुए अपना पूर्ण हस्ताक्षर किया जाएगा।
- परीक्षा कक्ष में एक-दूसरे से मदद लेने या देने, बातचीत करने अथवा किसी प्रकार का कदाचार अपनाने के अपराध में पकड़े गये परीक्षार्थी को परीक्षा से निष्कासित कर दिया जाएगा। उत्तरपुस्तिका एवं ओ0एम0आर0 उत्तर पत्रकों पर व्हाईटनर, इरेजर, नाखून, ब्लेड आदि का इस्तेमाल करना सर्वथा वर्जित है। ऐसा पाये जाने पर कदाचार का मामला मानते हुए परीक्षाफल अमान्य (Invalid) कर दिया जाएगा।
- परीक्षा प्रारम्भ होने से एक घण्टा के अंदर किसी भी परीक्षार्थी को परीक्षा केन्द्र से बाहर जाने की अनुमति नहीं होगी। वीक्षक को समर्पित ओ0एम0आर0 उत्तर पत्रक एवं उत्तरपुस्तिका परीक्षार्थी को पुनः नहीं लौटायी जाएगी।
- यदि किसी परीक्षार्थी के निर्गत प्रवेश पत्र में उसके किसी भी विवरण में शिक्षण संस्थान के प्रधान द्वारा अपने स्तर से सुधार/परिवर्तन कर दिया जाता है, तो उस सुधार को बिल्कुल मान्यता नहीं देते हुए केन्द्राधीक्षक द्वारा उस परीक्षार्थी को मात्र उसके प्रवेश पत्र, रोल शीट तथा उपस्थिति पत्र में अंकित विवरणों के आधार पर ही परीक्षा में सम्मिलित कराया जाएगा। साथ ही प्रवेश पत्र के मुद्रित विवरण में परिवर्तन करने वाले शिक्षण संस्थान के प्रधान के विरुद्ध नियमानुसार प्रशासनिक एवं कानूनी कार्रवाई की जाएगी।



बिहार विद्यालय परीक्षा समिति
BIHAR SCHOOL EXAMINATION BOARD
इंटरमीडिएट वार्षिक परीक्षा, 2025
INTERMEDIATE ANNUAL EXAMINATION, 2025
सैद्धान्तिक परीक्षा का प्रवेश-पत्र
Admit Card of Theory Examination

संकाय: कला
FACULTY: ARTS

BSEB UNIQUE Id:- 2232300340012
कॉलेज/+2 स्कूल का नाम A.N.D.COLLEGE, SHAHPURPATORI, SAMASTIPUR
परीक्षार्थी का नाम ALKA KUMARI
माता का नाम RITA DEVI
पिता का नाम SAKALDEEP SINGH
वैवाहिक स्थिति Unmarried
परीक्षार्थी का आधार नं० 931114547527 दिव्यांग कोटि NO
सूचीकरण संख्या/वर्ष R-530340496-23 परीक्षार्थी की कोटि REGULAR
रौल कोड 53034 रौल क्रमांक 25030035 लिंग FEMALE
परीक्षा केंद्र का नाम MIDDLE SCHOOL SHAHPUR PATORY, SAMASTIPUR



Alka Kumari

सैद्धान्तिक वार्षिक परीक्षा के विषय (निर्धारित परीक्षा कार्यक्रम सहित)						
		विषय कोड (संख्यात्मक)	विषय का नाम	परीक्षा की तिथि	पाली	परीक्षा का समय
अनिवार्य विषय (Compulsory Subjects)	भाषा विषय-1	306	HINDI	06/02/2025	2nd	02:00 PM to 05:15 PM
	भाषा विषय-2	305	ENGLISH	07/02/2025	2nd	02:00 PM to 05:15 PM
ऐच्छिक विषय (Elective Subjects)	ऐच्छिक विषय-1	321	HISTORY	08/02/2025	2nd	02:00 PM to 05:15 PM
	ऐच्छिक विषय-2	322	POLITICAL SCIENCE	04/02/2025	2nd	02:00 PM to 05:15 PM
	ऐच्छिक विषय-3	323	GEOGRAPHY	05/02/2025	2nd	02:00 PM to 05:15 PM
अतिरिक्त विषय (Additional Subject)						

Signature

महाविद्यालय / +2 विद्यालय प्रधान का हस्ताक्षर
एवं मुहर

परीक्षा नियंत्रक (30MA0)

परीक्षार्थी के लिए आवश्यक निर्देश

- यह मूल प्रवेश पत्र केवल जाँच परीक्षा (Sent-up Examination) में उपस्थित (Sent-up) छात्र/छात्रा के लिए ही मान्य है। जाँच परीक्षा में अनुत्तीर्ण अथवा अनुपस्थित छात्र/छात्रा के लिए यह मूल प्रवेश पत्र मान्य नहीं है।
- प्रथम पाली के परीक्षार्थी को परीक्षा प्रारम्भ होने के समय पूर्वाह्न 09:30 बजे से 30 मिनट पूर्व अर्थात् पूर्वाह्न 09:00 बजे तक तथा द्वितीय पाली के परीक्षार्थी को द्वितीय पाली की परीक्षा प्रारम्भ होने के समय अपराह्न 02:00 बजे से 30 मिनट पूर्व अर्थात् अपराह्न 01:30 बजे तक ही परीक्षा भवन में प्रवेश की अनुमति दी जाएगी। विलम्ब से आने वाले परीक्षार्थी को परीक्षा भवन में प्रवेश की अनुमति नहीं मिलेगी।
- परीक्षा भवन में जूता-मोजा पहन कर आना सर्वथा वर्जित है अन्यथा परीक्षा भवन में प्रवेश की अनुमति नहीं मिलेगी। परीक्षा केन्द्र में कैलकुलेटर, मोबाईल फोन, ब्लूटूथ ईयरफोन या अन्य इलेक्ट्रॉनिक गैजेट्स आदि लाना/प्रयोग करना वर्जित है। परीक्षार्थी परीक्षा भवन में प्रवेश पत्र एवं पेन के अलावा कुछ भी नहीं ले जायेंगे और निर्दिष्ट स्थान/सीट पर ही बैठेंगे।
- परीक्षार्थी को प्रत्येक विषय की परीक्षा के लिए एक ओ0एम0आर0 उत्तर पत्रक एवं एक उत्तरपुस्तिका मिलेगी, जिस पर परीक्षार्थी का विवरण अंकित रहेगा। परीक्षार्थी ओ0एम0आर0 उत्तर पत्रक एवं उत्तरपुस्तिका प्राप्त करने के उपरांत जाँच कर आश्रित हो लेंगे कि यह ओ0एम0आर0 उत्तर पत्रक एवं उत्तरपुस्तिका उन्हीं की है। अतिरिक्त ओ0एम0आर0 उत्तर पत्रक एवं उत्तरपुस्तिका नहीं दी जाएगी।
- परीक्षार्थी द्वारा उत्तरपुस्तिका के कवर पृष्ठ के बायीं भाग में केवल विषय का नाम एवं उत्तर देने का माध्यम अंकित किया जाएगा और जिस सेट कोड का प्रश्न पत्र उसे मिला है, उस प्रश्न पत्र सेट कोड को बॉक्स में अंकित करते हुए प्रश्न पत्र सेट कोड वाले गोलक को काले/नीले बॉल पेन से भरा जाएगा। उत्तरपुस्तिका के कवर पृष्ठ के दाहिने भाग में भी प्रश्न पत्र सेट कोड को बॉक्स में अंकित करते हुए प्रश्न पत्र सेट कोड वाले गोलक को भरा जाएगा एवं निर्दिष्ट स्थान में प्रश्न पत्र क्रमांक अंकित करते हुए अपना पूरा नाम एवं विषय का नाम अंकित कर परीक्षार्थी द्वारा अपना पूर्ण हस्ताक्षर किया जाएगा। उत्तरपुस्तिका के कवर पेज का मध्य भाग केवल परीक्षक के उपयोग के लिए है, अतः इस भाग में परीक्षार्थी द्वारा कुछ भी नहीं भरा जाएगा। ओ0एम0आर0 उत्तर पत्रक में भी परीक्षार्थी द्वारा निर्दिष्ट स्थान में प्रश्न पत्र क्रमांक, परीक्षा केन्द्र का नाम, अपना पूर्ण हस्ताक्षर तथा प्रश्न पत्र के सेट कोड को निर्दिष्ट बॉक्स में अंकित करते हुए प्रश्न पत्र सेट कोड वाले गोलक को काले/नीले बॉल पेन से भरा जायेगा।
- यदि उत्तरपुस्तिका में रफ कार्य करने की आवश्यकता हो, तो परीक्षार्थी उत्तरपुस्तिका के अन्तिम पृष्ठ पर रफ कार्य कर सकते हैं, परन्तु परीक्षोपरान्त परीक्षार्थी द्वारा उस रफ कार्य को काट/क्रॉस (x) कर देना अनिवार्य होगा।
- उपस्थिति पत्रक (A एवं B) के यथा निर्दिष्ट स्थान में परीक्षार्थी द्वारा प्रत्येक विषय की परीक्षा में प्रश्न पत्र क्रमांक, ओ0एम0आर0 संख्या एवं उत्तरपुस्तिका संख्या तथा निर्धारित बॉक्स में प्रश्न पत्र सेट कोड अंकित किया जाएगा एवं प्रश्न पत्र सेट कोड वाले गोलक को काले/नीले बॉल पेन से भरते हुए अपना पूर्ण हस्ताक्षर किया जाएगा।
- परीक्षा कक्ष में एक-दूसरे से मदद लेने या देने, बातचीत करने अथवा किसी प्रकार का कदाचार अपनाने के अपराध में पकड़े गये परीक्षार्थी को परीक्षा से निष्कासित कर दिया जाएगा। उत्तरपुस्तिका एवं ओ0एम0आर0 उत्तर पत्रकों पर व्हाईटनर, इरेजर, नाखून, ब्लेड आदि का इस्तेमाल करना सर्वथा वर्जित है। ऐसा पाये जाने पर कदाचार का मामला मानते हुए परीक्षाफल अमान्य (Invalid) कर दिया जाएगा।
- परीक्षा प्रारम्भ होने से एक घण्टा के अंदर किसी भी परीक्षार्थी को परीक्षा केन्द्र से बाहर जाने की अनुमति नहीं होगी। वीक्षक को समर्पित ओ0एम0आर0 उत्तर पत्रक एवं उत्तरपुस्तिका परीक्षार्थी को पुनः नहीं लौटायी जाएगी।
- यदि किसी परीक्षार्थी के निर्गत प्रवेश पत्र में उसके किसी भी विवरण में शिक्षण संस्थान के प्रधान द्वारा अपने स्तर से सुधार/परिवर्तन कर दिया जाता है, तो उस सुधार को बिल्कुल मान्यता नहीं देते हुए केन्द्राधीक्षक द्वारा उस परीक्षार्थी को मात्र उसके प्रवेश पत्र, रोल शीट तथा उपस्थिति पत्र में अंकित विवरणों के आधार पर ही परीक्षा में सम्मिलित कराया जाएगा। साथ ही प्रवेश पत्र के मुद्रित विवरण में परिवर्तन करने वाले शिक्षण संस्थान के प्रधान के विरुद्ध नियमानुसार प्रशासनिक एवं कानूनी कार्रवाई की जाएगी।



बिहार विद्यालय परीक्षा समिति
BIHAR SCHOOL EXAMINATION BOARD
इंटरमीडिएट वार्षिक परीक्षा, 2025
INTERMEDIATE ANNUAL EXAMINATION, 2025
सैद्धान्तिक परीक्षा का प्रवेश-पत्र
Admit Card of Theory Examination

संकाय: कला
FACULTY: ARTS

BSEB UNIQUE Id:- 2232300340226
कॉलेज/+2 स्कूल का नाम A.N.D.COLLEGE, SHAHPURPATORI, SAMASTIPUR
परीक्षार्थी का नाम NILU KUMARI
माता का नाम LALITA DEVI
पिता का नाम SUDHIR SAH
वैवाहिक स्थिति Unmarried
परीक्षार्थी का आधार नं० 643800410900 दिव्यांग कोटि NO
सूचीकरण संख्या/वर्ष R-530340591-23 परीक्षार्थी की कोटि REGULAR
रौल कोड 53034 रौल क्रमांक 25030104 लिंग FEMALE
परीक्षा केंद्र का नाम MIDDLE SCHOOL SHAHPUR PATORY, SAMASTIPUR



Nilu Kumari

सैद्धान्तिक वार्षिक परीक्षा के विषय (निर्धारित परीक्षा कार्यक्रम सहित)						
		विषय कोड (संख्यात्मक)	विषय का नाम	परीक्षा की तिथि	पाली	परीक्षा का समय
अनिवार्य विषय (Compulsory Subjects)	भाषा विषय-1	306	HINDI	06/02/2025	2nd	02:00 PM to 05:15 PM
	भाषा विषय-2	305	ENGLISH	07/02/2025	2nd	02:00 PM to 05:15 PM
ऐच्छिक विषय (Elective Subjects)	ऐच्छिक विषय-1	321	HISTORY	08/02/2025	2nd	02:00 PM to 05:15 PM
	ऐच्छिक विषय-2	322	POLITICAL SCIENCE	04/02/2025	2nd	02:00 PM to 05:15 PM
	ऐच्छिक विषय-3	326	ECONOMICS	01/02/2025	2nd	02:00 PM to 05:15 PM
अतिरिक्त विषय (Additional Subject)						

Signature

महाविद्यालय / +2 विद्यालय प्रधान का हस्ताक्षर
एवं मुहर

परीक्षा नियंत्रक (30MA0)

परीक्षार्थी के लिए आवश्यक निर्देश

- यह मूल प्रवेश पत्र केवल जाँच परीक्षा (Sent-up Examination) में उपस्थित (Sent-up) छात्र/छात्रा के लिए ही मान्य है। जाँच परीक्षा में अनुत्तीर्ण अथवा अनुपस्थित छात्र/छात्रा के लिए यह मूल प्रवेश पत्र मान्य नहीं है।
- प्रथम पाली के परीक्षार्थी को परीक्षा प्रारम्भ होने के समय पूर्वाह्न 09:30 बजे से 30 मिनट पूर्व अर्थात् पूर्वाह्न 09:00 बजे तक तथा द्वितीय पाली के परीक्षार्थी को द्वितीय पाली की परीक्षा प्रारम्भ होने के समय अपराह्न 02:00 बजे से 30 मिनट पूर्व अर्थात् अपराह्न 01:30 बजे तक ही परीक्षा भवन में प्रवेश की अनुमति दी जाएगी। विलम्ब से आने वाले परीक्षार्थी को परीक्षा भवन में प्रवेश की अनुमति नहीं मिलेगी।
- परीक्षा भवन में जूता-मोजा पहन कर आना सर्वथा वर्जित है अन्यथा परीक्षा भवन में प्रवेश की अनुमति नहीं मिलेगी। परीक्षा केन्द्र में कैलकुलेटर, मोबाईल फोन, ब्लूटूथ ईयरफोन या अन्य इलेक्ट्रॉनिक गैजेट्स आदि लाना/प्रयोग करना वर्जित है। परीक्षार्थी परीक्षा भवन में प्रवेश पत्र एवं पेन के अलावा कुछ भी नहीं ले जायेंगे और निर्दिष्ट स्थान/सीट पर ही बैठेंगे।
- परीक्षार्थी को प्रत्येक विषय की परीक्षा के लिए एक ओ0एम0आर0 उत्तर पत्रक एवं एक उत्तरपुस्तिका मिलेगी, जिस पर परीक्षार्थी का विवरण अंकित रहेगा। परीक्षार्थी ओ0एम0आर0 उत्तर पत्रक एवं उत्तरपुस्तिका प्राप्त करने के उपरांत जाँच कर आश्चस्त हो लेंगे कि यह ओ0एम0आर0 उत्तर पत्रक एवं उत्तरपुस्तिका उन्हीं की है। अतिरिक्त ओ0एम0आर0 उत्तर पत्रक एवं उत्तरपुस्तिका नहीं दी जाएगी।
- परीक्षार्थी द्वारा उत्तरपुस्तिका के कवर पृष्ठ के बायीं भाग में केवल विषय का नाम एवं उत्तर देने का माध्यम अंकित किया जाएगा और जिस सेट कोड का प्रश्न पत्र उसे मिला है, उस प्रश्न पत्र सेट कोड को बॉक्स में अंकित करते हुए प्रश्न पत्र सेट कोड वाले गोलक को काले/नीले बॉल पेन से भरा जाएगा। उत्तरपुस्तिका के कवर पृष्ठ के दाहिने भाग में भी प्रश्न पत्र सेट कोड को बॉक्स में अंकित करते हुए प्रश्न पत्र सेट कोड वाले गोलक को भरा जाएगा एवं निर्दिष्ट स्थान में प्रश्न पत्र क्रमांक अंकित करते हुए अपना पूरा नाम एवं विषय का नाम अंकित कर परीक्षार्थी द्वारा अपना पूर्ण हस्ताक्षर किया जाएगा। उत्तरपुस्तिका के कवर पेज का मध्य भाग केवल परीक्षक के उपयोग के लिए है, अतः इस भाग में परीक्षार्थी द्वारा कुछ भी नहीं भरा जाएगा। ओ0एम0आर0 उत्तर पत्रक में भी परीक्षार्थी द्वारा निर्दिष्ट स्थान में प्रश्न पत्र क्रमांक, परीक्षा केन्द्र का नाम, अपना पूर्ण हस्ताक्षर तथा प्रश्न पत्र के सेट कोड को निर्दिष्ट बॉक्स में अंकित करते हुए प्रश्न पत्र सेट कोड वाले गोलक को काले/नीले बॉल पेन से भरा जायेगा।
- यदि उत्तरपुस्तिका में रफ कार्य करने की आवश्यकता हो, तो परीक्षार्थी उत्तरपुस्तिका के अन्तिम पृष्ठ पर रफ कार्य कर सकते हैं, परन्तु परीक्षोपरान्त परीक्षार्थी द्वारा उस रफ कार्य को काट/क्रॉस (x) कर देना अनिवार्य होगा।
- उपस्थिति पत्रक (A एवं B) के यथा निर्दिष्ट स्थान में परीक्षार्थी द्वारा प्रत्येक विषय की परीक्षा में प्रश्न पत्र क्रमांक, ओ0एम0आर0 संख्या एवं उत्तरपुस्तिका संख्या तथा निर्धारित बॉक्स में प्रश्न पत्र सेट कोड अंकित किया जाएगा एवं प्रश्न पत्र सेट कोड वाले गोलके को काले/नीले बॉल पेन से भरते हुए अपना पूर्ण हस्ताक्षर किया जाएगा।
- परीक्षा कक्ष में एक-दूसरे से मदद लेने या देने, बातचीत करने अथवा किसी प्रकार का कदाचार अपनाने के अपराध में पकड़े गये परीक्षार्थी को परीक्षा से निष्कासित कर दिया जाएगा। उत्तरपुस्तिका एवं ओ0एम0आर0 उत्तर पत्रकों पर व्हाईटनर, इरेजर, नाखून, ब्लेड आदि का इस्तेमाल करना सर्वथा वर्जित है। ऐसा पाये जाने पर कदाचार का मामला मानते हुए परीक्षाफल अमान्य (Invalid) कर दिया जाएगा।
- परीक्षा प्रारम्भ होने से एक घण्टा के अंदर किसी भी परीक्षार्थी को परीक्षा केन्द्र से बाहर जाने की अनुमति नहीं होगी। वीक्षक को समर्पित ओ0एम0आर0 उत्तर पत्रक एवं उत्तरपुस्तिका परीक्षार्थी को पुनः नहीं लौटायी जाएगी।
- यदि किसी परीक्षार्थी के निर्गत प्रवेश पत्र में उसके किसी भी विवरण में शिक्षण संस्थान के प्रधान द्वारा अपने स्तर से सुधार/परिवर्तन कर दिया जाता है, तो उस सुधार को बिल्कुल मान्यता नहीं देते हुए केन्द्राधीक्षक द्वारा उस परीक्षार्थी को मात्र उसके प्रवेश पत्र, रोल शीट तथा उपस्थिति पत्र में अंकित विवरणों के आधार पर ही परीक्षा में सम्मिलित कराया जाएगा। साथ ही प्रवेश पत्र के मुद्रित विवरण में परिवर्तन करने वाले शिक्षण संस्थान के प्रधान के विरुद्ध नियमानुसार प्रशासनिक एवं कानूनी कार्रवाई की जाएगी।



बिहार विद्यालय परीक्षा समिति
BIHAR SCHOOL EXAMINATION BOARD
इंटरमीडिएट वार्षिक परीक्षा, 2025
INTERMEDIATE ANNUAL EXAMINATION, 2025
सैद्धान्तिक परीक्षा का प्रवेश-पत्र
Admit Card of Theory Examination

संकाय: कला
FACULTY: ARTS

BSEB UNIQUE Id:- 2232300340169
कॉलेज/+2 स्कूल का नाम A.N.D.COLLEGE, SHAHPURPATORI, SAMASTIPUR
परीक्षार्थी का नाम MAHIMA KUMARI
माता का नाम RADHA DEVI
पिता का नाम ANARJIT SAH
वैवाहिक स्थिति Unmarried
परीक्षार्थी का आधार नं० 603522265699 दिव्यांग कोटि NO
सूचीकरण संख्या/वर्ष R-530340560-23 परीक्षार्थी की कोटि REGULAR
रौल कोड 53034 रौल क्रमांक 25030041 लिंग FEMALE
परीक्षा केंद्र का नाम MIDDLE SCHOOL SHAHPUR PATORY, SAMASTIPUR



महिमा कुमारी

सैद्धान्तिक वार्षिक परीक्षा के विषय (निर्धारित परीक्षा कार्यक्रम सहित)						
		विषय कोड (संख्यात्मक)	विषय का नाम	परीक्षा की तिथि	पाली	परीक्षा का समय
अनिवार्य विषय (Compulsory Subjects)	भाषा विषय-1	306	HINDI	06/02/2025	2nd	02:00 PM to 05:15 PM
	भाषा विषय-2	305	ENGLISH	07/02/2025	2nd	02:00 PM to 05:15 PM
ऐच्छिक विषय (Elective Subjects)	ऐच्छिक विषय-1	321	HISTORY	08/02/2025	2nd	02:00 PM to 05:15 PM
	ऐच्छिक विषय-2	322	POLITICAL SCIENCE	04/02/2025	2nd	02:00 PM to 05:15 PM
	ऐच्छिक विषय-3	325	SOCIOLOGY	13/02/2025	1st	09:30 AM to 12:45 PM
अतिरिक्त विषय (Additional Subject)						

मोहरी

महाविद्यालय / +2 विद्यालय प्रधान का हस्ताक्षर
एवं मुहर

परीक्षा नियंत्रक (30MA0)

परीक्षार्थी के लिए आवश्यक निर्देश

- यह मूल प्रवेश पत्र केवल जाँच परीक्षा (Sent-up Examination) में उपस्थित (Sent-up) छात्र/छात्रा के लिए ही मान्य है। जाँच परीक्षा में अनुत्तीर्ण अथवा अनुपस्थित छात्र/छात्रा के लिए यह मूल प्रवेश पत्र मान्य नहीं है।
- प्रथम पाली के परीक्षार्थी को परीक्षा प्रारम्भ होने के समय पूर्वाह्न 09:30 बजे से 30 मिनट पूर्व अर्थात् पूर्वाह्न 09:00 बजे तक तथा द्वितीय पाली के परीक्षार्थी को द्वितीय पाली की परीक्षा प्रारम्भ होने के समय अपराह्न 02:00 बजे से 30 मिनट पूर्व अर्थात् अपराह्न 01:30 बजे तक ही परीक्षा भवन में प्रवेश की अनुमति दी जाएगी। विलम्ब से आने वाले परीक्षार्थी को परीक्षा भवन में प्रवेश की अनुमति नहीं मिलेगी।
- परीक्षा भवन में जूता-मोजा पहन कर आना सर्वथा वर्जित है अन्यथा परीक्षा भवन में प्रवेश की अनुमति नहीं मिलेगी। परीक्षा केन्द्र में कैलकुलेटर, मोबाईल फोन, ब्लूटूथ ईयरफोन या अन्य इलेक्ट्रॉनिक गैजेट्स आदि लाना/प्रयोग करना वर्जित है। परीक्षार्थी परीक्षा भवन में प्रवेश पत्र एवं पेन के अलावा कुछ भी नहीं ले जायेंगे और निर्दिष्ट स्थान/सीट पर ही बैठेंगे।
- परीक्षार्थी को प्रत्येक विषय की परीक्षा के लिए एक ओ0एम0आर0 उत्तर पत्रक एवं एक उत्तरपुस्तिका मिलेगी, जिस पर परीक्षार्थी का विवरण अंकित रहेगा। परीक्षार्थी ओ0एम0आर0 उत्तर पत्रक एवं उत्तरपुस्तिका प्राप्त करने के उपरांत जाँच कर आश्चस्त हो लेंगे कि यह ओ0एम0आर0 उत्तर पत्रक एवं उत्तरपुस्तिका उन्हीं की है। अतिरिक्त ओ0एम0आर0 उत्तर पत्रक एवं उत्तरपुस्तिका नहीं दी जाएगी।
- परीक्षार्थी द्वारा उत्तरपुस्तिका के कवर पृष्ठ के बायीं भाग में केवल विषय का नाम एवं उत्तर देने का माध्यम अंकित किया जाएगा और जिस सेट कोड का प्रश्न पत्र उसे मिला है, उस प्रश्न पत्र सेट कोड को बॉक्स में अंकित करते हुए प्रश्न पत्र सेट कोड वाले गोलक को काले/नीले बॉल पेन से भरा जाएगा। उत्तरपुस्तिका के कवर पृष्ठ के दाहिने भाग में भी प्रश्न पत्र सेट कोड को बॉक्स में अंकित करते हुए प्रश्न पत्र सेट कोड वाले गोलक को भरा जाएगा एवं निर्दिष्ट स्थान में प्रश्न पत्र क्रमांक अंकित करते हुए अपना पूरा नाम एवं विषय का नाम अंकित कर परीक्षार्थी द्वारा अपना पूर्ण हस्ताक्षर किया जाएगा। उत्तरपुस्तिका के कवर पेज का मध्य भाग केवल परीक्षक के उपयोग के लिए है, अतः इस भाग में परीक्षार्थी द्वारा कुछ भी नहीं भरा जाएगा। ओ0एम0आर0 उत्तर पत्रक में भी परीक्षार्थी द्वारा निर्दिष्ट स्थान में प्रश्न पत्र क्रमांक, परीक्षा केन्द्र का नाम, अपना पूर्ण हस्ताक्षर तथा प्रश्न पत्र के सेट कोड को निर्दिष्ट बॉक्स में अंकित करते हुए प्रश्न पत्र सेट कोड वाले गोलक को काले/नीले बॉल पेन से भरा जायेगा।
- यदि उत्तरपुस्तिका में रफ कार्य करने की आवश्यकता हो, तो परीक्षार्थी उत्तरपुस्तिका के अन्तिम पृष्ठ पर रफ कार्य कर सकते हैं, परन्तु परीक्षोपरान्त परीक्षार्थी द्वारा उस रफ कार्य को काट/क्रॉस (x) कर देना अनिवार्य होगा।
- उपस्थित पत्रक (A एवं B) के यथा निर्दिष्ट स्थान में परीक्षार्थी द्वारा प्रत्येक विषय की परीक्षा में प्रश्न पत्र क्रमांक, ओ0एम0आर0 संख्या एवं उत्तरपुस्तिका संख्या तथा निर्धारित बॉक्स में प्रश्न पत्र सेट कोड अंकित किया जाएगा एवं प्रश्न पत्र सेट कोड वाले गोलके को काले/नीले बॉल पेन से भरते हुए अपना पूर्ण हस्ताक्षर किया जाएगा।
- परीक्षा कक्ष में एक-दूसरे से मदद लेने या देने, बातचीत करने अथवा किसी प्रकार का कदाचार अपनाने के अपराध में पकड़े गये परीक्षार्थी को परीक्षा से निष्कासित कर दिया जाएगा। उत्तरपुस्तिका एवं ओ0एम0आर0 उत्तर पत्रकों पर व्हाईटनर, इरेजर, नाखून, ब्लेड आदि का इस्तेमाल करना सर्वथा वर्जित है। ऐसा पाये जाने पर कदाचार का मामला मानते हुए परीक्षाफल अमान्य (Invalid) कर दिया जाएगा।
- परीक्षा प्रारम्भ होने से एक घण्टा के अंदर किसी भी परीक्षार्थी को परीक्षा केन्द्र से बाहर जाने की अनुमति नहीं होगी। वीक्षक को समर्पित ओ0एम0आर0 उत्तर पत्रक एवं उत्तरपुस्तिका परीक्षार्थी को पुनः नहीं लौटायी जाएगी।
- यदि किसी परीक्षार्थी के निर्गत प्रवेश पत्र में उसके किसी भी विवरण में शिक्षण संस्थान के प्रधान द्वारा अपने स्तर से सुधार/परिवर्तन कर दिया जाता है, तो उस सुधार को बिल्कुल मान्यता नहीं देते हुए केन्द्राधीक्षक द्वारा उस परीक्षार्थी को मात्र उसके प्रवेश पत्र, रोल शीट तथा उपस्थिति पत्र में अंकित विवरणों के आधार पर ही परीक्षा में सम्मिलित कराया जाएगा। साथ ही प्रवेश पत्र के मुद्रित विवरण में परिवर्तन करने वाले शिक्षण संस्थान के प्रधान के विरुद्ध नियमानुसार प्रशासनिक एवं कानूनी कार्रवाई की जाएगी।



बिहार विद्यालय परीक्षा समिति
BIHAR SCHOOL EXAMINATION BOARD
इंटरमीडिएट वार्षिक परीक्षा, 2025
INTERMEDIATE ANNUAL EXAMINATION, 2025
सैद्धान्तिक परीक्षा का प्रवेश-पत्र
Admit Card of Theory Examination

संकाय: कला
FACULTY: ARTS

BSEB UNIQUE Id:- 2232300340051
कॉलेज/+2 स्कूल का नाम A.N.D.COLLEGE, SHAHPURPATORI, SAMASTIPUR
परीक्षार्थी का नाम ANSHU KUMARI
माता का नाम GEETA DEVI
पिता का नाम SANJAY CHAUDHARY
वैवाहिक स्थिति Unmarried
परीक्षार्थी का आधार नं० 210765889153 दिव्यांग कोटि NO
सूचीकरण संख्या/वर्ष R-530340512-23 परीक्षार्थी की कोटि REGULAR
रौल कोड 53034 रौल क्रमांक 25030053 लिंग FEMALE
परीक्षा केंद्र का नाम MIDDLE SCHOOL SHAHPUR PATORY, SAMASTIPUR



Anshu Kumari

सैद्धान्तिक वार्षिक परीक्षा के विषय (निर्धारित परीक्षा कार्यक्रम सहित)						
		विषय कोड (संख्यात्मक)	विषय का नाम	परीक्षा की तिथि	पाली	परीक्षा का समय
अनिवार्य विषय (Compulsory Subjects)	भाषा विषय-1	306	HINDI	06/02/2025	2nd	02:00 PM to 05:15 PM
	भाषा विषय-2	305	ENGLISH	07/02/2025	2nd	02:00 PM to 05:15 PM
ऐच्छिक विषय (Elective Subjects)	ऐच्छिक विषय-1	321	HISTORY	08/02/2025	2nd	02:00 PM to 05:15 PM
	ऐच्छिक विषय-2	322	POLITICAL SCIENCE	04/02/2025	2nd	02:00 PM to 05:15 PM
	ऐच्छिक विषय-3	326	ECONOMICS	01/02/2025	2nd	02:00 PM to 05:15 PM
अतिरिक्त विषय (Additional Subject)						

महाविद्यालय / +2 विद्यालय प्रधान का हस्ताक्षर
एवं मुहर

परीक्षा नियंत्रक (30MA0)

परीक्षार्थी के लिए आवश्यक निर्देश

- यह मूल प्रवेश पत्र केवल जाँच परीक्षा (Sent-up Examination) में उपस्थित (Sent-up) छात्र/छात्रा के लिए ही मान्य है। जाँच परीक्षा में अनुत्तीर्ण अथवा अनुपस्थित छात्र/छात्रा के लिए यह मूल प्रवेश पत्र मान्य नहीं है।
- प्रथम पाली के परीक्षार्थी को परीक्षा प्रारम्भ होने के समय पूर्वाह्न 09:30 बजे से 30 मिनट पूर्व अर्थात् पूर्वाह्न 09:00 बजे तक तथा द्वितीय पाली के परीक्षार्थी को द्वितीय पाली की परीक्षा प्रारम्भ होने के समय अपराह्न 02:00 बजे से 30 मिनट पूर्व अर्थात् अपराह्न 01:30 बजे तक ही परीक्षा भवन में प्रवेश की अनुमति दी जाएगी। विलम्ब से आने वाले परीक्षार्थी को परीक्षा भवन में प्रवेश की अनुमति नहीं मिलेगी।
- परीक्षा भवन में जूता-मोजा पहन कर आना सर्वथा वर्जित है अन्यथा परीक्षा भवन में प्रवेश की अनुमति नहीं मिलेगी। परीक्षा केन्द्र में कैलकुलेटर, मोबाईल फोन, ब्लूटूथ ईयरफोन या अन्य इलेक्ट्रॉनिक गैजेट्स आदि लाना/प्रयोग करना वर्जित है। परीक्षार्थी परीक्षा भवन में प्रवेश पत्र एवं पेन के अलावा कुछ भी नहीं ले जायेंगे और निर्दिष्ट स्थान/सीट पर ही बैठेंगे।
- परीक्षार्थी को प्रत्येक विषय की परीक्षा के लिए एक ओ0एम0आर0 उत्तर पत्रक एवं एक उत्तरपुस्तिका मिलेगी, जिस पर परीक्षार्थी का विवरण अंकित रहेगा। परीक्षार्थी ओ0एम0आर0 उत्तर पत्रक एवं उत्तरपुस्तिका प्राप्त करने के उपरांत जाँच कर आश्चस्त हो लेंगे कि यह ओ0एम0आर0 उत्तर पत्रक एवं उत्तरपुस्तिका उन्हीं की है। अतिरिक्त ओ0एम0आर0 उत्तर पत्रक एवं उत्तरपुस्तिका नहीं दी जाएगी।
- परीक्षार्थी द्वारा उत्तरपुस्तिका के कवर पृष्ठ के बायाँ भाग में केवल विषय का नाम एवं उत्तर देने का माध्यम अंकित किया जाएगा और जिस सेट कोड का प्रश्न पत्र उसे मिला है, उस प्रश्न पत्र सेट कोड को बॉक्स में अंकित करते हुए प्रश्न पत्र सेट कोड वाले गोलक को काले/नीले बॉल पेन से भरा जाएगा। उत्तरपुस्तिका के कवर पृष्ठ के दाहिने भाग में भी प्रश्न पत्र सेट कोड को बॉक्स में अंकित करते हुए प्रश्न पत्र सेट कोड वाले गोलक को भरा जाएगा एवं निर्दिष्ट स्थान में प्रश्न पत्र क्रमांक अंकित करते हुए अपना पूरा नाम एवं विषय का नाम अंकित कर परीक्षार्थी द्वारा अपना पूर्ण हस्ताक्षर किया जाएगा। उत्तरपुस्तिका के कवर पेज का मध्य भाग केवल परीक्षक के उपयोग के लिए है, अतः इस भाग में परीक्षार्थी द्वारा कुछ भी नहीं भरा जाएगा। ओ0एम0आर0 उत्तर पत्रक में भी परीक्षार्थी द्वारा निर्दिष्ट स्थान में प्रश्न पत्र क्रमांक, परीक्षा केन्द्र का नाम, अपना पूर्ण हस्ताक्षर तथा प्रश्न पत्र के सेट कोड को निर्दिष्ट बॉक्स में अंकित करते हुए प्रश्न पत्र सेट कोड वाले गोलक को काले/नीले बॉल पेन से भरा जायेगा।
- यदि उत्तरपुस्तिका में रफ कार्य करने की आवश्यकता हो, तो परीक्षार्थी उत्तरपुस्तिका के अन्तिम पृष्ठ पर रफ कार्य कर सकते हैं, परन्तु परीक्षोपरान्त परीक्षार्थी द्वारा उस रफ कार्य को काट/क्रॉस (x) कर देना अनिवार्य होगा।
- उपस्थित पत्रक (A एवं B) के यथा निर्दिष्ट स्थान में परीक्षार्थी द्वारा प्रत्येक विषय की परीक्षा में प्रश्न पत्र क्रमांक, ओ0एम0आर0 संख्या एवं उत्तरपुस्तिका संख्या तथा निर्धारित बॉक्स में प्रश्न पत्र सेट कोड अंकित किया जाएगा एवं प्रश्न पत्र सेट कोड वाले गोलके को काले/नीले बॉल पेन से भरते हुए अपना पूर्ण हस्ताक्षर किया जाएगा।
- परीक्षा कक्ष में एक-दूसरे से मदद लेने या देने, बातचीत करने अथवा किसी प्रकार का कदाचार अपनाने के अपराध में पकड़े गये परीक्षार्थी को परीक्षा से निष्कासित कर दिया जाएगा। उत्तरपुस्तिका एवं ओ0एम0आर0 उत्तर पत्रकों पर व्हाईटनर, इरेजर, नाखून, ब्लेड आदि का इस्तेमाल करना सर्वथा वर्जित है। ऐसा पाये जाने पर कदाचार का मामला मानते हुए परीक्षाफल अमान्य (Invalid) कर दिया जाएगा।
- परीक्षा प्रारम्भ होने से एक घण्टा के अंदर किसी भी परीक्षार्थी को परीक्षा केन्द्र से बाहर जाने की अनुमति नहीं होगी। वीक्षक को समर्पित ओ0एम0आर0 उत्तर पत्रक एवं उत्तरपुस्तिका परीक्षार्थी को पुनः नहीं लौटायी जाएगी।
- यदि किसी परीक्षार्थी के निर्गत प्रवेश पत्र में उसके किसी भी विवरण में शिक्षण संस्थान के प्रधान द्वारा अपने स्तर से सुधार/परिवर्तन कर दिया जाता है, तो उस सुधार को बिल्कुल मान्यता नहीं देते हुए केन्द्राधीक्षक द्वारा उस परीक्षार्थी को मात्र उसके प्रवेश पत्र, रोल शीट तथा उपस्थिति पत्र में अंकित विवरणों के आधार पर ही परीक्षा में सम्मिलित कराया जाएगा। साथ ही प्रवेश पत्र के मुद्रित विवरण में परिवर्तन करने वाले शिक्षण संस्थान के प्रधान के विरुद्ध नियमानुसार प्रशासनिक एवं कानूनी कार्रवाई की जाएगी।



बिहार विद्यालय परीक्षा समिति
BIHAR SCHOOL EXAMINATION BOARD
इंटरमीडिएट वार्षिक परीक्षा, 2025
INTERMEDIATE ANNUAL EXAMINATION, 2025
सैद्धान्तिक परीक्षा का प्रवेश-पत्र
Admit Card of Theory Examination

संकाय: कला
FACULTY: ARTS

BSEB UNIQUE Id:- 2232300340251
कॉलेज/+2 स्कूल का नाम A.N.D.COLLEGE, SHAHPURPATORI, SAMASTIPUR
परीक्षार्थी का नाम PRAGYA KUMARI
माता का नाम RANJEETA PANDEY
पिता का नाम PANCH RATNA PANDEY
वैवाहिक स्थिति Unmarried
परीक्षार्थी का आधार नं० 711717367269 दिव्यांग कोटि NO
सूचीकरण संख्या/वर्ष R-530340606-23 परीक्षार्थी की कोटि REGULAR
रौल कोड 53034 रौल क्रमांक 25030157 लिंग FEMALE
परीक्षा केंद्र का नाम MIDDLE SCHOOL SHAHPUR PATORY, SAMASTIPUR

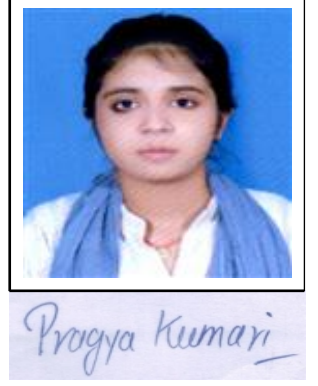

सैद्धान्तिक वार्षिक परीक्षा के विषय (निर्धारित परीक्षा कार्यक्रम सहित)						
		विषय कोड (संख्यात्मक)	विषय का नाम	परीक्षा की तिथि	पाली	परीक्षा का समय
अनिवार्य विषय (Compulsory Subjects)	भाषा विषय-1	306	HINDI	06/02/2025	2nd	02:00 PM to 05:15 PM
	भाषा विषय-2	305	ENGLISH	07/02/2025	2nd	02:00 PM to 05:15 PM
ऐच्छिक विषय (Elective Subjects)	ऐच्छिक विषय-1	321	HISTORY	08/02/2025	2nd	02:00 PM to 05:15 PM
	ऐच्छिक विषय-2	322	POLITICAL SCIENCE	04/02/2025	2nd	02:00 PM to 05:15 PM
	ऐच्छिक विषय-3	323	GEOGRAPHY	05/02/2025	2nd	02:00 PM to 05:15 PM
अतिरिक्त विषय (Additional Subject)		326	ECONOMICS	01/02/2025	2nd	02:00 PM to 05:15 PM

महाविद्यालय / +2 विद्यालय प्रधान का हस्ताक्षर
एवं मुहर

परीक्षा नियंत्रक (30MA0)

परीक्षार्थी के लिए आवश्यक निर्देश

- यह मूल प्रवेश पत्र केवल जाँच परीक्षा (Sent-up Examination) में उत्प्रेषित (Sent-up) छात्र/छात्रा के लिए ही मान्य है। जाँच परीक्षा में अनुत्तीर्ण अथवा अनुपस्थित छात्र/छात्रा के लिए यह मूल प्रवेश पत्र मान्य नहीं है।
- प्रथम पाली के परीक्षार्थी को परीक्षा प्रारम्भ होने के समय पूर्वाह्न 09:30 बजे से 30 मिनट पूर्व अर्थात् पूर्वाह्न 09:00 बजे तक तथा द्वितीय पाली के परीक्षार्थी को द्वितीय पाली की परीक्षा प्रारम्भ होने के समय अपराह्न 02:00 बजे से 30 मिनट पूर्व अर्थात् अपराह्न 01:30 बजे तक ही परीक्षा भवन में प्रवेश की अनुमति दी जाएगी। विलम्ब से आने वाले परीक्षार्थी को परीक्षा भवन में प्रवेश की अनुमति नहीं मिलेगी।
- परीक्षा भवन में जूता-मोजा पहन कर आना सर्वथा वर्जित है अन्यथा परीक्षा भवन में प्रवेश की अनुमति नहीं मिलेगी। परीक्षा केन्द्र में कैलकुलेटर, मोबाईल फोन, ब्लूटूथ ईयरफोन या अन्य इलेक्ट्रॉनिक गैजेट्स आदि लाना/प्रयोग करना वर्जित है। परीक्षार्थी परीक्षा भवन में प्रवेश पत्र एवं पेन के अलावा कुछ भी नहीं ले जायेंगे और निर्दिष्ट स्थान/सीट पर ही बैठेंगे।
- परीक्षार्थी को प्रत्येक विषय की परीक्षा के लिए एक ओ0एम0आर0 उत्तर पत्रक एवं एक उत्तरपुस्तिका मिलेगी, जिस पर परीक्षार्थी का विवरण अंकित रहेगा। परीक्षार्थी ओ0एम0आर0 उत्तर पत्रक एवं उत्तरपुस्तिका प्राप्त करने के उपरांत जाँच कर आश्चस्त हो लेंगे कि यह ओ0एम0आर0 उत्तर पत्रक एवं उत्तरपुस्तिका उन्हीं की है। अतिरिक्त ओ0एम0आर0 उत्तर पत्रक एवं उत्तरपुस्तिका नहीं दी जाएगी।
- परीक्षार्थी द्वारा उत्तरपुस्तिका के कवर पृष्ठ के बायीं भाग में केवल विषय का नाम एवं उत्तर देने का माध्यम अंकित किया जाएगा और जिस सेट कोड का प्रश्न पत्र उसे मिला है, उस प्रश्न पत्र सेट कोड को बॉक्स में अंकित करते हुए प्रश्न पत्र सेट कोड वाले गोलक को काले/नीले बॉल पेन से भरा जाएगा। उत्तरपुस्तिका के कवर पृष्ठ के दाहिने भाग में भी प्रश्न पत्र सेट कोड को बॉक्स में अंकित करते हुए प्रश्न पत्र सेट कोड वाले गोलक को भरा जाएगा एवं निर्दिष्ट स्थान में प्रश्न पत्र क्रमांक अंकित करते हुए अपना पूरा नाम एवं विषय का नाम अंकित कर परीक्षार्थी द्वारा अपना पूर्ण हस्ताक्षर किया जाएगा। उत्तरपुस्तिका के कवर पेज का मध्य भाग केवल परीक्षक के उपयोग के लिए है, अतः इस भाग में परीक्षार्थी द्वारा कुछ भी नहीं भरा जाएगा। ओ0एम0आर0 उत्तर पत्रक में भी परीक्षार्थी द्वारा निर्दिष्ट स्थान में प्रश्न पत्र क्रमांक, परीक्षा केन्द्र का नाम, अपना पूर्ण हस्ताक्षर तथा प्रश्न पत्र के सेट कोड को निर्दिष्ट बॉक्स में अंकित करते हुए प्रश्न पत्र सेट कोड वाले गोलक को काले/नीले बॉल पेन से भरा जायेगा।
- यदि उत्तरपुस्तिका में रफ कार्य करने की आवश्यकता हो, तो परीक्षार्थी उत्तरपुस्तिका के अन्तिम पृष्ठ पर रफ कार्य कर सकते हैं, परन्तु परीक्षोपरान्त परीक्षार्थी द्वारा उस रफ कार्य को काट/क्रॉस (x) कर देना अनिवार्य होगा।
- उपस्थिति पत्रक (A एवं B) के यथा निर्दिष्ट स्थान में परीक्षार्थी द्वारा प्रत्येक विषय की परीक्षा में प्रश्न पत्र क्रमांक, ओ0एम0आर0 संख्या एवं उत्तरपुस्तिका संख्या तथा निर्धारित बॉक्स में प्रश्न पत्र सेट कोड अंकित किया जाएगा एवं प्रश्न पत्र सेट कोड वाले गोलके को काले/नीले बॉल पेन से भरते हुए अपना पूर्ण हस्ताक्षर किया जाएगा।
- परीक्षा कक्ष में एक-दूसरे से मदद लेने या देने, बातचीत करने अथवा किसी प्रकार का कदाचार अपनाने के अपराध में पकड़े गये परीक्षार्थी को परीक्षा से निष्कासित कर दिया जाएगा। उत्तरपुस्तिका एवं ओ0एम0आर0 उत्तर पत्रकों पर व्हाईटनर, इरेजर, नाखून, ब्लेड आदि का इस्तेमाल करना सर्वथा वर्जित है। ऐसा पाये जाने पर कदाचार का मामला मानते हुए परीक्षाफल अमान्य (Invalid) कर दिया जाएगा।
- परीक्षा प्रारम्भ होने से एक घण्टा के अंदर किसी भी परीक्षार्थी को परीक्षा केन्द्र से बाहर जाने की अनुमति नहीं होगी। वीक्षक को समर्पित ओ0एम0आर0 उत्तर पत्रक एवं उत्तरपुस्तिका परीक्षार्थी को पुनः नहीं लौटायी जाएगी।
- यदि किसी परीक्षार्थी के निर्गत प्रवेश पत्र में उसके किसी भी विवरण में शिक्षण संस्थान के प्रधान द्वारा अपने स्तर से सुधार/परिवर्तन कर दिया जाता है, तो उस सुधार को बिल्कुल मान्यता नहीं देते हुए केन्द्राधीक्षक द्वारा उस परीक्षार्थी को मात्र उसके प्रवेश पत्र, रौल शीट तथा उपस्थिति पत्र में अंकित विवरणों के आधार पर ही परीक्षा में सम्मिलित कराया जाएगा। साथ ही प्रवेश पत्र के मुद्रित विवरण में परिवर्तन करने वाले शिक्षण संस्थान के प्रधान के विरुद्ध नियमानुसार प्रशासनिक एवं कानूनी कार्रवाई की जाएगी।



बिहार विद्यालय परीक्षा समिति
BIHAR SCHOOL EXAMINATION BOARD
इंटरमीडिएट वार्षिक परीक्षा, 2025
INTERMEDIATE ANNUAL EXAMINATION, 2025
सैद्धान्तिक परीक्षा का प्रवेश-पत्र
Admit Card of Theory Examination

संकाय: कला
FACULTY: ARTS

BSEB UNIQUE Id:- 2232300340046
कॉलेज/+2 स्कूल का नाम A.N.D.COLLEGE, SHAHPURPATORI, SAMASTIPUR
परीक्षार्थी का नाम ANSHU KUMARI
माता का नाम SANGITA DEVI
पिता का नाम BASUDEV RAM
वैवाहिक स्थिति Unmarried
परीक्षार्थी का आधार नं० 427421182225 दिव्यांग कोटि NO
सूचीकरण संख्या/वर्ष R-530340509-23 परीक्षार्थी की कोटि REGULAR
रौल कोड 53034 रौल क्रमांक 25030017 लिंग FEMALE
परीक्षा केंद्र का नाम MIDDLE SCHOOL SHAHPUR PATORY, SAMASTIPUR



अंशु कुमारी

सैद्धान्तिक वार्षिक परीक्षा के विषय (निर्धारित परीक्षा कार्यक्रम सहित)						
		विषय कोड (संख्यात्मक)	विषय का नाम	परीक्षा की तिथि	पाली	परीक्षा का समय
अनिवार्य विषय (Compulsory Subjects)	भाषा विषय-1	306	HINDI	06/02/2025	2nd	02:00 PM to 05:15 PM
	भाषा विषय-2	305	ENGLISH	07/02/2025	2nd	02:00 PM to 05:15 PM
ऐच्छिक विषय (Elective Subjects)	ऐच्छिक विषय-1	321	HISTORY	08/02/2025	2nd	02:00 PM to 05:15 PM
	ऐच्छिक विषय-2	322	POLITICAL SCIENCE	04/02/2025	2nd	02:00 PM to 05:15 PM
	ऐच्छिक विषय-3	326	ECONOMICS	01/02/2025	2nd	02:00 PM to 05:15 PM
अतिरिक्त विषय (Additional Subject)						

मोहरी

महाविद्यालय / +2 विद्यालय प्रधान का हस्ताक्षर
एवं मुहर

परीक्षा नियंत्रक (30MA0)

परीक्षार्थी के लिए आवश्यक निर्देश

- यह मूल प्रवेश पत्र केवल जाँच परीक्षा (Sent-up Examination) में उपस्थित (Sent-up) छात्र/छात्रा के लिए ही मान्य है। जाँच परीक्षा में अनुत्तीर्ण अथवा अनुपस्थित छात्र/छात्रा के लिए यह मूल प्रवेश पत्र मान्य नहीं है।
- प्रथम पाली के परीक्षार्थी को परीक्षा प्रारम्भ होने के समय पूर्वाह्न 09:30 बजे से 30 मिनट पूर्व अर्थात् पूर्वाह्न 09:00 बजे तक तथा द्वितीय पाली के परीक्षार्थी को द्वितीय पाली की परीक्षा प्रारम्भ होने के समय अपराह्न 02:00 बजे से 30 मिनट पूर्व अर्थात् अपराह्न 01:30 बजे तक ही परीक्षा भवन में प्रवेश की अनुमति दी जाएगी। विलम्ब से आने वाले परीक्षार्थी को परीक्षा भवन में प्रवेश की अनुमति नहीं मिलेगी।
- परीक्षा भवन में जूता-मोजा पहन कर आना सर्वथा वर्जित है अन्यथा परीक्षा भवन में प्रवेश की अनुमति नहीं मिलेगी। परीक्षा केन्द्र में कैलकुलेटर, मोबाईल फोन, ब्लूटूथ ईयरफोन या अन्य इलेक्ट्रॉनिक गैजेट्स आदि लाना/प्रयोग करना वर्जित है। परीक्षार्थी परीक्षा भवन में प्रवेश पत्र एवं पेन के अलावा कुछ भी नहीं ले जायेंगे और निर्दिष्ट स्थान/सीट पर ही बैठेंगे।
- परीक्षार्थी को प्रत्येक विषय की परीक्षा के लिए एक ओ0एम0आर0 उत्तर पत्रक एवं एक उत्तरपुस्तिका मिलेगी, जिस पर परीक्षार्थी का विवरण अंकित रहेगा। परीक्षार्थी ओ0एम0आर0 उत्तर पत्रक एवं उत्तरपुस्तिका प्राप्त करने के उपरांत जाँच कर आश्चस्त हो लेंगे कि यह ओ0एम0आर0 उत्तर पत्रक एवं उत्तरपुस्तिका उन्हीं की है। अतिरिक्त ओ0एम0आर0 उत्तर पत्रक एवं उत्तरपुस्तिका नहीं दी जाएगी।
- परीक्षार्थी द्वारा उत्तरपुस्तिका के कवर पृष्ठ के बायीं भाग में केवल विषय का नाम एवं उत्तर देने का माध्यम अंकित किया जाएगा और जिस सेट कोड का प्रश्न पत्र उसे मिला है, उस प्रश्न पत्र सेट कोड को बॉक्स में अंकित करते हुए प्रश्न पत्र सेट कोड वाले गोलक को काले/नीले बॉल पेन से भरा जाएगा। उत्तरपुस्तिका के कवर पृष्ठ के दाहिने भाग में भी प्रश्न पत्र सेट कोड को बॉक्स में अंकित करते हुए प्रश्न पत्र सेट कोड वाले गोलक को भरा जाएगा एवं निर्दिष्ट स्थान में प्रश्न पत्र क्रमांक अंकित करते हुए अपना पूरा नाम एवं विषय का नाम अंकित कर परीक्षार्थी द्वारा अपना पूर्ण हस्ताक्षर किया जाएगा। उत्तरपुस्तिका के कवर पेज का मध्य भाग केवल परीक्षक के उपयोग के लिए है, अतः इस भाग में परीक्षार्थी द्वारा कुछ भी नहीं भरा जाएगा। ओ0एम0आर0 उत्तर पत्रक में भी परीक्षार्थी द्वारा निर्दिष्ट स्थान में प्रश्न पत्र क्रमांक, परीक्षा केन्द्र का नाम, अपना पूर्ण हस्ताक्षर तथा प्रश्न पत्र के सेट कोड को निर्दिष्ट बॉक्स में अंकित करते हुए प्रश्न पत्र सेट कोड वाले गोलक को काले/नीले बॉल पेन से भरा जायेगा।
- यदि उत्तरपुस्तिका में रफ कार्य करने की आवश्यकता हो, तो परीक्षार्थी उत्तरपुस्तिका के अन्तिम पृष्ठ पर रफ कार्य कर सकते हैं, परन्तु परीक्षोपरान्त परीक्षार्थी द्वारा उस रफ कार्य को काट/क्रॉस (x) कर देना अनिवार्य होगा।
- उपस्थिति पत्रक (A एवं B) के यथा निर्दिष्ट स्थान में परीक्षार्थी द्वारा प्रत्येक विषय की परीक्षा में प्रश्न पत्र क्रमांक, ओ0एम0आर0 संख्या एवं उत्तरपुस्तिका संख्या तथा निर्धारित बॉक्स में प्रश्न पत्र सेट कोड अंकित किया जाएगा एवं प्रश्न पत्र सेट कोड वाले गोलके को काले/नीले बॉल पेन से भरते हुए अपना पूर्ण हस्ताक्षर किया जाएगा।
- परीक्षा कक्ष में एक-दूसरे से मदद लेने या देने, बातचीत करने अथवा किसी प्रकार का कदाचार अपनाने के अपराध में पकड़े गये परीक्षार्थी को परीक्षा से निष्कासित कर दिया जाएगा। उत्तरपुस्तिका एवं ओ0एम0आर0 उत्तर पत्रकों पर व्हाईटनर, इरेजर, नाखून, ब्लेड आदि का इस्तेमाल करना सर्वथा वर्जित है। ऐसा पाये जाने पर कदाचार का मामला मानते हुए परीक्षाफल अमान्य (Invalid) कर दिया जाएगा।
- परीक्षा प्रारम्भ होने से एक घण्टा के अंदर किसी भी परीक्षार्थी को परीक्षा केन्द्र से बाहर जाने की अनुमति नहीं होगी। वीक्षक को समर्पित ओ0एम0आर0 उत्तर पत्रक एवं उत्तरपुस्तिका परीक्षार्थी को पुनः नहीं लौटायी जाएगी।
- यदि किसी परीक्षार्थी के निर्गत प्रवेश पत्र में उसके किसी भी विवरण में शिक्षण संस्थान के प्रधान द्वारा अपने स्तर से सुधार/परिवर्तन कर दिया जाता है, तो उस सुधार को बिल्कुल मान्यता नहीं देते हुए केन्द्राधीक्षक द्वारा उस परीक्षार्थी को मात्र उसके प्रवेश पत्र, रोल शीट तथा उपस्थिति पत्र में अंकित विवरणों के आधार पर ही परीक्षा में सम्मिलित कराया जाएगा। साथ ही प्रवेश पत्र के मुद्रित विवरण में परिवर्तन करने वाले शिक्षण संस्थान के प्रधान के विरुद्ध नियमानुसार प्रशासनिक एवं कानूनी कार्रवाई की जाएगी।



बिहार विद्यालय परीक्षा समिति
BIHAR SCHOOL EXAMINATION BOARD
इंटरमीडिएट वार्षिक परीक्षा, 2025
INTERMEDIATE ANNUAL EXAMINATION, 2025
सैद्धान्तिक परीक्षा का प्रवेश-पत्र
Admit Card of Theory Examination

संकाय: कला
FACULTY: ARTS

BSEB UNIQUE Id:- 2232300340242
कॉलेज/+2 स्कूल का नाम A.N.D.COLLEGE, SHAHPURPATORI, SAMASTIPUR
परीक्षार्थी का नाम PINKI KUMARI
माता का नाम SONI DEVI
पिता का नाम ANJANI RAY
वैवाहिक स्थिति Unmarried
परीक्षार्थी का आधार नं० 363406925394 दिव्यांग कोटि NO
सूचीकरण संख्या/वर्ष R-530340599-23 परीक्षार्थी की कोटि REGULAR
रौल कोड 53034 रौल क्रमांक 25030004 लिंग FEMALE
परीक्षा केंद्र का नाम MIDDLE SCHOOL SHAHPUR PATORY, SAMASTIPUR



Pinki Kumari

सैद्धान्तिक वार्षिक परीक्षा के विषय (निर्धारित परीक्षा कार्यक्रम सहित)						
		विषय कोड (संख्यात्मक)	विषय का नाम	परीक्षा की तिथि	पाली	परीक्षा का समय
अनिवार्य विषय (Compulsory Subjects)	भाषा विषय-1	306	HINDI	06/02/2025	2nd	02:00 PM to 05:15 PM
	भाषा विषय-2	305	ENGLISH	07/02/2025	2nd	02:00 PM to 05:15 PM
ऐच्छिक विषय (Elective Subjects)	ऐच्छिक विषय-1	321	HISTORY	08/02/2025	2nd	02:00 PM to 05:15 PM
	ऐच्छिक विषय-2	322	POLITICAL SCIENCE	04/02/2025	2nd	02:00 PM to 05:15 PM
	ऐच्छिक विषय-3	323	GEOGRAPHY	05/02/2025	2nd	02:00 PM to 05:15 PM
अतिरिक्त विषय (Additional Subject)						

महाविद्यालय / +2 विद्यालय प्रधान का हस्ताक्षर
एवं मुहर

(Signature)

परीक्षा नियंत्रक (30MA0)

परीक्षार्थी के लिए आवश्यक निर्देश

- यह मूल प्रवेश पत्र केवल जाँच परीक्षा (Sent-up Examination) में उपस्थित (Sent-up) छात्र/छात्रा के लिए ही मान्य है। जाँच परीक्षा में अनुत्तीर्ण अथवा अनुपस्थित छात्र/छात्रा के लिए यह मूल प्रवेश पत्र मान्य नहीं है।
- प्रथम पाली के परीक्षार्थी को परीक्षा प्रारम्भ होने के समय पूर्वाह्न 09:30 बजे से 30 मिनट पूर्व अर्थात् पूर्वाह्न 09:00 बजे तक तथा द्वितीय पाली के परीक्षार्थी को द्वितीय पाली की परीक्षा प्रारम्भ होने के समय अपराह्न 02:00 बजे से 30 मिनट पूर्व अर्थात् अपराह्न 01:30 बजे तक ही परीक्षा भवन में प्रवेश की अनुमति दी जाएगी। विलम्ब से आने वाले परीक्षार्थी को परीक्षा भवन में प्रवेश की अनुमति नहीं मिलेगी।
- परीक्षा भवन में जूता-मोजा पहन कर आना सर्वथा वर्जित है अन्यथा परीक्षा भवन में प्रवेश की अनुमति नहीं मिलेगी। परीक्षा केन्द्र में कैलकुलेटर, मोबाईल फोन, ब्लूटूथ ईयरफोन या अन्य इलेक्ट्रॉनिक गैजेट्स आदि लाना/प्रयोग करना वर्जित है। परीक्षार्थी परीक्षा भवन में प्रवेश पत्र एवं पेन के अलावा कुछ भी नहीं ले जायेंगे और निर्दिष्ट स्थान/सीट पर ही बैठेंगे।
- परीक्षार्थी को प्रत्येक विषय की परीक्षा के लिए एक ओ0एम0आर0 उत्तर पत्रक एवं एक उत्तरपुस्तिका मिलेगी, जिस पर परीक्षार्थी का विवरण अंकित रहेगा। परीक्षार्थी ओ0एम0आर0 उत्तर पत्रक एवं उत्तरपुस्तिका प्राप्त करने के उपरांत जाँच कर आश्चस्त हो लेंगे कि यह ओ0एम0आर0 उत्तर पत्रक एवं उत्तरपुस्तिका उन्हीं की है। अतिरिक्त ओ0एम0आर0 उत्तर पत्रक एवं उत्तरपुस्तिका नहीं दी जाएगी।
- परीक्षार्थी द्वारा उत्तरपुस्तिका के कवर पृष्ठ के बायीं भाग में केवल विषय का नाम एवं उत्तर देने का माध्यम अंकित किया जाएगा और जिस सेट कोड का प्रश्न पत्र उसे मिला है, उस प्रश्न पत्र सेट कोड को बॉक्स में अंकित करते हुए प्रश्न पत्र सेट कोड वाले गोलक को काले/नीले बॉल पेन से भरा जाएगा। उत्तरपुस्तिका के कवर पृष्ठ के दाहिने भाग में भी प्रश्न पत्र सेट कोड को बॉक्स में अंकित करते हुए प्रश्न पत्र सेट कोड वाले गोलक को भरा जाएगा एवं निर्दिष्ट स्थान में प्रश्न पत्र क्रमांक अंकित करते हुए अपना पूरा नाम एवं विषय का नाम अंकित कर परीक्षार्थी द्वारा अपना पूर्ण हस्ताक्षर किया जाएगा। उत्तरपुस्तिका के कवर पेज का मध्य भाग केवल परीक्षक के उपयोग के लिए है, अतः इस भाग में परीक्षार्थी द्वारा कुछ भी नहीं भरा जाएगा। ओ0एम0आर0 उत्तर पत्रक में भी परीक्षार्थी द्वारा निर्दिष्ट स्थान में प्रश्न पत्र क्रमांक, परीक्षा केन्द्र का नाम, अपना पूर्ण हस्ताक्षर तथा प्रश्न पत्र के सेट कोड को निर्दिष्ट बॉक्स में अंकित करते हुए प्रश्न पत्र सेट कोड वाले गोलक को काले/नीले बॉल पेन से भरा जायेगा।
- यदि उत्तरपुस्तिका में रफ कार्य करने की आवश्यकता हो, तो परीक्षार्थी उत्तरपुस्तिका के अन्तिम पृष्ठ पर रफ कार्य कर सकते हैं, परन्तु परीक्षोपरान्त परीक्षार्थी द्वारा उस रफ कार्य को काट/क्रॉस (x) कर देना अनिवार्य होगा।
- उपस्थिति पत्रक (A एवं B) के यथा निर्दिष्ट स्थान में परीक्षार्थी द्वारा प्रत्येक विषय की परीक्षा में प्रश्न पत्र क्रमांक, ओ0एम0आर0 संख्या एवं उत्तरपुस्तिका संख्या तथा निर्धारित बॉक्स में प्रश्न पत्र सेट कोड अंकित किया जाएगा एवं प्रश्न पत्र सेट कोड वाले गोलक को काले/नीले बॉल पेन से भरते हुए अपना पूर्ण हस्ताक्षर किया जाएगा।
- परीक्षा कक्ष में एक-दूसरे से मदद लेने या देने, बातचीत करने अथवा किसी प्रकार का कदाचार अपनाने के अपराध में पकड़े गये परीक्षार्थी को परीक्षा से निष्कासित कर दिया जाएगा। उत्तरपुस्तिका एवं ओ0एम0आर0 उत्तर पत्रकों पर व्हाईटनर, इरेजर, नाखून, ब्लेड आदि का इस्तेमाल करना सर्वथा वर्जित है। ऐसा पाये जाने पर कदाचार का मामला मानते हुए परीक्षाफल अमान्य (Invalid) कर दिया जाएगा।
- परीक्षा प्रारम्भ होने से एक घण्टा के अंदर किसी भी परीक्षार्थी को परीक्षा केन्द्र से बाहर जाने की अनुमति नहीं होगी। वीक्षक को समर्पित ओ0एम0आर0 उत्तर पत्रक एवं उत्तरपुस्तिका परीक्षार्थी को पुनः नहीं लौटायी जाएगी।
- यदि किसी परीक्षार्थी के निर्गत प्रवेश पत्र में उसके किसी भी विवरण में शिक्षण संस्थान के प्रधान द्वारा अपने स्तर से सुधार/परिवर्तन कर दिया जाता है, तो उस सुधार को बिल्कुल मान्यता नहीं देते हुए केन्द्राधीक्षक द्वारा उस परीक्षार्थी को मात्र उसके प्रवेश पत्र, रोल शीट तथा उपस्थिति पत्र में अंकित विवरणों के आधार पर ही परीक्षा में सम्मिलित कराया जाएगा। साथ ही प्रवेश पत्र के मुद्रित विवरण में परिवर्तन करने वाले शिक्षण संस्थान के प्रधान के विरुद्ध नियमानुसार प्रशासनिक एवं कानूनी कार्रवाई की जाएगी।



बिहार विद्यालय परीक्षा समिति
BIHAR SCHOOL EXAMINATION BOARD
इंटरमीडिएट वार्षिक परीक्षा, 2025
INTERMEDIATE ANNUAL EXAMINATION, 2025
सैद्धान्तिक परीक्षा का प्रवेश-पत्र
Admit Card of Theory Examination

संकाय: कला
FACULTY: ARTS

BSEB UNIQUE Id:- 2232300340167
कॉलेज/+2 स्कूल का नाम A.N.D.COLLEGE, SHAHPURPATORI, SAMASTIPUR
परीक्षार्थी का नाम MADHUMALA KUMARI
माता का नाम MANTI DEVI
पिता का नाम MOHAN RAY
वैवाहिक स्थिति Unmarried
परीक्षार्थी का आधार नं० 701261858584 दिव्यांग कोटि NO
सूचीकरण संख्या/वर्ष R-530340559-23 परीक्षार्थी की कोटि REGULAR
रौल कोड 53034 रौल क्रमांक 25030070 लिंग FEMALE
परीक्षा केंद्र का नाम MIDDLE SCHOOL SHAHPUR PATORY, SAMASTIPUR



Madhumala Kumari

सैद्धान्तिक वार्षिक परीक्षा के विषय (निर्धारित परीक्षा कार्यक्रम सहित)						
		विषय कोड (संख्यात्मक)	विषय का नाम	परीक्षा की तिथि	पाली	परीक्षा का समय
अनिवार्य विषय (Compulsory Subjects)	भाषा विषय-1	306	HINDI	06/02/2025	2nd	02:00 PM to 05:15 PM
	भाषा विषय-2	305	ENGLISH	07/02/2025	2nd	02:00 PM to 05:15 PM
ऐच्छिक विषय (Elective Subjects)	ऐच्छिक विषय-1	321	HISTORY	08/02/2025	2nd	02:00 PM to 05:15 PM
	ऐच्छिक विषय-2	323	GEOGRAPHY	05/02/2025	2nd	02:00 PM to 05:15 PM
	ऐच्छिक विषय-3	326	ECONOMICS	01/02/2025	2nd	02:00 PM to 05:15 PM
अतिरिक्त विषय (Additional Subject)						

Signature

महाविद्यालय / +2 विद्यालय प्रधान का हस्ताक्षर
एवं मुहर

परीक्षा नियंत्रक (30MA0)

परीक्षार्थी के लिए आवश्यक निर्देश

- यह मूल प्रवेश पत्र केवल जाँच परीक्षा (Sent-up Examination) में उपस्थित (Sent-up) छात्र/छात्रा के लिए ही मान्य है। जाँच परीक्षा में अनुत्तीर्ण अथवा अनुपस्थित छात्र/छात्रा के लिए यह मूल प्रवेश पत्र मान्य नहीं है।
- प्रथम पाली के परीक्षार्थी को परीक्षा प्रारम्भ होने के समय पूर्वाह्न 09:30 बजे से 30 मिनट पूर्व अर्थात् पूर्वाह्न 09:00 बजे तक तथा द्वितीय पाली के परीक्षार्थी को द्वितीय पाली की परीक्षा प्रारम्भ होने के समय अपराह्न 02:00 बजे से 30 मिनट पूर्व अर्थात् अपराह्न 01:30 बजे तक ही परीक्षा भवन में प्रवेश की अनुमति दी जाएगी। विलम्ब से आने वाले परीक्षार्थी को परीक्षा भवन में प्रवेश की अनुमति नहीं मिलेगी।
- परीक्षा भवन में जूता-मोजा पहन कर आना सर्वथा वर्जित है अन्यथा परीक्षा भवन में प्रवेश की अनुमति नहीं मिलेगी। परीक्षा केन्द्र में कैलकुलेटर, मोबाईल फोन, ब्लूटूथ ईयरफोन या अन्य इलेक्ट्रॉनिक गैजेट्स आदि लाना/प्रयोग करना वर्जित है। परीक्षार्थी परीक्षा भवन में प्रवेश पत्र एवं पेन के अलावा कुछ भी नहीं ले जायेंगे और निर्दिष्ट स्थान/सीट पर ही बैठेंगे।
- परीक्षार्थी को प्रत्येक विषय की परीक्षा के लिए एक ओ0एम0आर0 उत्तर पत्रक एवं एक उत्तरपुस्तिका मिलेगी, जिस पर परीक्षार्थी का विवरण अंकित रहेगा। परीक्षार्थी ओ0एम0आर0 उत्तर पत्रक एवं उत्तरपुस्तिका प्राप्त करने के उपरांत जाँच कर आश्चस्त हो लेंगे कि यह ओ0एम0आर0 उत्तर पत्रक एवं उत्तरपुस्तिका उन्हीं की है। अतिरिक्त ओ0एम0आर0 उत्तर पत्रक एवं उत्तरपुस्तिका नहीं दी जाएगी।
- परीक्षार्थी द्वारा उत्तरपुस्तिका के कवर पृष्ठ के बायीं भाग में केवल विषय का नाम एवं उत्तर देने का माध्यम अंकित किया जाएगा और जिस सेट कोड का प्रश्न पत्र उसे मिला है, उस प्रश्न पत्र सेट कोड को बॉक्स में अंकित करते हुए प्रश्न पत्र सेट कोड वाले गोलक को काले/नीले बॉल पेन से भरा जाएगा। उत्तरपुस्तिका के कवर पृष्ठ के दाहिने भाग में भी प्रश्न पत्र सेट कोड को बॉक्स में अंकित करते हुए प्रश्न पत्र सेट कोड वाले गोलक को भरा जाएगा एवं निर्दिष्ट स्थान में प्रश्न पत्र क्रमांक अंकित करते हुए अपना पूरा नाम एवं विषय का नाम अंकित कर परीक्षार्थी द्वारा अपना पूर्ण हस्ताक्षर किया जाएगा। उत्तरपुस्तिका के कवर पेज का मध्य भाग केवल परीक्षक के उपयोग के लिए है, अतः इस भाग में परीक्षार्थी द्वारा कुछ भी नहीं भरा जाएगा। ओ0एम0आर0 उत्तर पत्रक में भी परीक्षार्थी द्वारा निर्दिष्ट स्थान में प्रश्न पत्र क्रमांक, परीक्षा केन्द्र का नाम, अपना पूर्ण हस्ताक्षर तथा प्रश्न पत्र के सेट कोड को निर्दिष्ट बॉक्स में अंकित करते हुए प्रश्न पत्र सेट कोड वाले गोलक को काले/नीले बॉल पेन से भरा जायेगा।
- यदि उत्तरपुस्तिका में रफ कार्य करने की आवश्यकता हो, तो परीक्षार्थी उत्तरपुस्तिका के अन्तिम पृष्ठ पर रफ कार्य कर सकते हैं, परन्तु परीक्षोपरान्त परीक्षार्थी द्वारा उस रफ कार्य को काट/क्रॉस (x) कर देना अनिवार्य होगा।
- उपस्थिति पत्रक (A एवं B) के यथा निर्दिष्ट स्थान में परीक्षार्थी द्वारा प्रत्येक विषय की परीक्षा में प्रश्न पत्र क्रमांक, ओ0एम0आर0 संख्या एवं उत्तरपुस्तिका संख्या तथा निर्धारित बॉक्स में प्रश्न पत्र सेट कोड अंकित किया जाएगा एवं प्रश्न पत्र सेट कोड वाले गोलके को काले/नीले बॉल पेन से भरते हुए अपना पूर्ण हस्ताक्षर किया जाएगा।
- परीक्षा कक्ष में एक-दूसरे से मदद लेने या देने, बातचीत करने अथवा किसी प्रकार का कदाचार अपनाने के अपराध में पकड़े गये परीक्षार्थी को परीक्षा से निष्कासित कर दिया जाएगा। उत्तरपुस्तिका एवं ओ0एम0आर0 उत्तर पत्रकों पर व्हाईटनर, इरेजर, नाखून, ब्लेड आदि का इस्तेमाल करना सर्वथा वर्जित है। ऐसा पाये जाने पर कदाचार का मामला मानते हुए परीक्षाफल अमान्य (Invalid) कर दिया जाएगा।
- परीक्षा प्रारम्भ होने से एक घण्टा के अंदर किसी भी परीक्षार्थी को परीक्षा केन्द्र से बाहर जाने की अनुमति नहीं होगी। वीक्षक को समर्पित ओ0एम0आर0 उत्तर पत्रक एवं उत्तरपुस्तिका परीक्षार्थी को पुनः नहीं लौटायी जाएगी।
- यदि किसी परीक्षार्थी के निर्गत प्रवेश पत्र में उसके किसी भी विवरण में शिक्षण संस्थान के प्रधान द्वारा अपने स्तर से सुधार/परिवर्तन कर दिया जाता है, तो उस सुधार को बिल्कुल मान्यता नहीं देते हुए केन्द्राधीक्षक द्वारा उस परीक्षार्थी को मात्र उसके प्रवेश पत्र, रोल शीट तथा उपस्थिति पत्र में अंकित विवरणों के आधार पर ही परीक्षा में सम्मिलित कराया जाएगा। साथ ही प्रवेश पत्र के मुद्रित विवरण में परिवर्तन करने वाले शिक्षण संस्थान के प्रधान के विरुद्ध नियमानुसार प्रशासनिक एवं कानूनी कार्रवाई की जाएगी।



बिहार विद्यालय परीक्षा समिति
BIHAR SCHOOL EXAMINATION BOARD
इंटरमीडिएट वार्षिक परीक्षा, 2025
INTERMEDIATE ANNUAL EXAMINATION, 2025
सैद्धान्तिक परीक्षा का प्रवेश-पत्र
Admit Card of Theory Examination

संकाय: कला
FACULTY: ARTS

BSEB UNIQUE Id:- 2232300340030
कॉलेज/+2 स्कूल का नाम A.N.D.COLLEGE, SHAHPURPATORI, SAMASTIPUR
परीक्षार्थी का नाम ANJALI KUMARI
माता का नाम SUSHILA DEVI
पिता का नाम ANARJEEY RAM
वैवाहिक स्थिति Unmarried
परीक्षार्थी का आधार नं० 903134770217 दिव्यांग कोटि NO
सूचीकरण संख्या/वर्ष R-530340502-23 परीक्षार्थी की कोटि REGULAR
रौल कोड 53034 रौल क्रमांक 25030097 लिंग FEMALE
परीक्षा केंद्र का नाम MIDDLE SCHOOL SHAHPUR PATORY, SAMASTIPUR



Anjali Kumari
Student's Signature in English

सैद्धान्तिक वार्षिक परीक्षा के विषय (निर्धारित परीक्षा कार्यक्रम सहित)						
		विषय कोड (संख्यात्मक)	विषय का नाम	परीक्षा की तिथि	पाली	परीक्षा का समय
अनिवार्य विषय (Compulsory Subjects)	भाषा विषय-1	306	HINDI	06/02/2025	2nd	02:00 PM to 05:15 PM
	भाषा विषय-2	305	ENGLISH	07/02/2025	2nd	02:00 PM to 05:15 PM
ऐच्छिक विषय (Elective Subjects)	ऐच्छिक विषय-1	321	HISTORY	08/02/2025	2nd	02:00 PM to 05:15 PM
	ऐच्छिक विषय-2	323	GEOGRAPHY	05/02/2025	2nd	02:00 PM to 05:15 PM
	ऐच्छिक विषय-3	324	PSYCHOLOGY	10/02/2025	2nd	02:00 PM to 05:15 PM
अतिरिक्त विषय (Additional Subject)						

महाविद्यालय / +2 विद्यालय प्रधान का हस्ताक्षर
एवं मुहर

परीक्षा नियंत्रक (30MA0)

परीक्षार्थी के लिए आवश्यक निर्देश

- यह मूल प्रवेश पत्र केवल जाँच परीक्षा (Sent-up Examination) में उपस्थित (Sent-up) छात्र/छात्रा के लिए ही मान्य है। जाँच परीक्षा में अनुत्तीर्ण अथवा अनुपस्थित छात्र/छात्रा के लिए यह मूल प्रवेश पत्र मान्य नहीं है।
- प्रथम पाली के परीक्षार्थी को परीक्षा प्रारम्भ होने के समय पूर्वाह्न 09:30 बजे से 30 मिनट पूर्व अर्थात् पूर्वाह्न 09:00 बजे तक तथा द्वितीय पाली के परीक्षार्थी को द्वितीय पाली की परीक्षा प्रारम्भ होने के समय अपराह्न 02:00 बजे से 30 मिनट पूर्व अर्थात् अपराह्न 01:30 बजे तक ही परीक्षा भवन में प्रवेश की अनुमति दी जाएगी। विलम्ब से आने वाले परीक्षार्थी को परीक्षा भवन में प्रवेश की अनुमति नहीं मिलेगी।
- परीक्षा भवन में जूता-मोजा पहन कर आना सर्वथा वर्जित है अन्यथा परीक्षा भवन में प्रवेश की अनुमति नहीं मिलेगी। परीक्षा केन्द्र में कैलकुलेटर, मोबाईल फोन, ब्लूटूथ ईयरफोन या अन्य इलेक्ट्रॉनिक गैजेट्स आदि लाना/प्रयोग करना वर्जित है। परीक्षार्थी परीक्षा भवन में प्रवेश पत्र एवं पेन के अलावा कुछ भी नहीं ले जायेंगे और निर्दिष्ट स्थान/सीट पर ही बैठेंगे।
- परीक्षार्थी को प्रत्येक विषय की परीक्षा के लिए एक ओ0एम0आर0 उत्तर पत्रक एवं एक उत्तरपुस्तिका मिलेगी, जिस पर परीक्षार्थी का विवरण अंकित रहेगा। परीक्षार्थी ओ0एम0आर0 उत्तर पत्रक एवं उत्तरपुस्तिका प्राप्त करने के उपरांत जाँच कर आश्चस्त हो लेंगे कि यह ओ0एम0आर0 उत्तर पत्रक एवं उत्तरपुस्तिका उन्हीं की है। अतिरिक्त ओ0एम0आर0 उत्तर पत्रक एवं उत्तरपुस्तिका नहीं दी जाएगी।
- परीक्षार्थी द्वारा उत्तरपुस्तिका के कवर पृष्ठ के बायीं भाग में केवल विषय का नाम एवं उत्तर देने का माध्यम अंकित किया जाएगा और जिस सेट कोड का प्रश्न पत्र उसे मिला है, उस प्रश्न पत्र सेट कोड को बॉक्स में अंकित करते हुए प्रश्न पत्र सेट कोड वाले गोलक को काले/नीले बॉल पेन से भरा जाएगा। उत्तरपुस्तिका के कवर पृष्ठ के दाहिने भाग में भी प्रश्न पत्र सेट कोड को बॉक्स में अंकित करते हुए प्रश्न पत्र सेट कोड वाले गोलक को भरा जाएगा एवं निर्दिष्ट स्थान में प्रश्न पत्र क्रमांक अंकित करते हुए अपना पूरा नाम एवं विषय का नाम अंकित कर परीक्षार्थी द्वारा अपना पूर्ण हस्ताक्षर किया जाएगा। उत्तरपुस्तिका के कवर पेज का मध्य भाग केवल परीक्षक के उपयोग के लिए है, अतः इस भाग में परीक्षार्थी द्वारा कुछ भी नहीं भरा जाएगा। ओ0एम0आर0 उत्तर पत्रक में भी परीक्षार्थी द्वारा निर्दिष्ट स्थान में प्रश्न पत्र क्रमांक, परीक्षा केन्द्र का नाम, अपना पूर्ण हस्ताक्षर तथा प्रश्न पत्र के सेट कोड को निर्दिष्ट बॉक्स में अंकित करते हुए प्रश्न पत्र सेट कोड वाले गोलक को काले/नीले बॉल पेन से भरा जायेगा।
- यदि उत्तरपुस्तिका में रफ कार्य करने की आवश्यकता हो, तो परीक्षार्थी उत्तरपुस्तिका के अन्तिम पृष्ठ पर रफ कार्य कर सकते हैं, परन्तु परीक्षोपरान्त परीक्षार्थी द्वारा उस रफ कार्य को काट/क्रॉस (x) कर देना अनिवार्य होगा।
- उपस्थित पत्रक (A एवं B) के यथा निर्दिष्ट स्थान में परीक्षार्थी द्वारा प्रत्येक विषय की परीक्षा में प्रश्न पत्र क्रमांक, ओ0एम0आर0 संख्या एवं उत्तरपुस्तिका संख्या तथा निर्धारित बॉक्स में प्रश्न पत्र सेट कोड अंकित किया जाएगा एवं प्रश्न पत्र सेट कोड वाले गोलके को काले/नीले बॉल पेन से भरते हुए अपना पूर्ण हस्ताक्षर किया जाएगा।
- परीक्षा कक्ष में एक-दूसरे से मदद लेने या देने, बातचीत करने अथवा किसी प्रकार का कदाचार अपनाने के अपराध में पकड़े गये परीक्षार्थी को परीक्षा से निष्कासित कर दिया जाएगा। उत्तरपुस्तिका एवं ओ0एम0आर0 उत्तर पत्रकों पर व्हाईटनर, इरेजर, नाखून, ब्लेड आदि का इस्तेमाल करना सर्वथा वर्जित है। ऐसा पाये जाने पर कदाचार का मामला मानते हुए परीक्षाफल अमान्य (Invalid) कर दिया जाएगा।
- परीक्षा प्रारम्भ होने से एक घण्टा के अंदर किसी भी परीक्षार्थी को परीक्षा केन्द्र से बाहर जाने की अनुमति नहीं होगी। वीक्षक को समर्पित ओ0एम0आर0 उत्तर पत्रक एवं उत्तरपुस्तिका परीक्षार्थी को पुनः नहीं लौटायी जाएगी।
- यदि किसी परीक्षार्थी के निर्गत प्रवेश पत्र में उसके किसी भी विवरण में शिक्षण संस्थान के प्रधान द्वारा अपने स्तर से सुधार/परिवर्तन कर दिया जाता है, तो उस सुधार को बिल्कुल मान्यता नहीं देते हुए केन्द्राधीक्षक द्वारा उस परीक्षार्थी को मात्र उसके प्रवेश पत्र, रोल शीट तथा उपस्थिति पत्र में अंकित विवरणों के आधार पर ही परीक्षा में सम्मिलित कराया जाएगा। साथ ही प्रवेश पत्र के मुद्रित विवरण में परिवर्तन करने वाले शिक्षण संस्थान के प्रधान के विरुद्ध नियमानुसार प्रशासनिक एवं कानूनी कार्रवाई की जाएगी।



बिहार विद्यालय परीक्षा समिति
BIHAR SCHOOL EXAMINATION BOARD
इंटरमीडिएट वार्षिक परीक्षा, 2025
INTERMEDIATE ANNUAL EXAMINATION, 2025
सैद्धान्तिक परीक्षा का प्रवेश-पत्र
Admit Card of Theory Examination

संकाय: कला
FACULTY: ARTS

BSEB UNIQUE Id:- 2232300340273
कॉलेज/+2 स्कूल का नाम A.N.D.COLLEGE, SHAHPURPATORI, SAMASTIPUR
परीक्षार्थी का नाम PUJA KUMARI
माता का नाम REKHA DEVI
पिता का नाम VIRENDRA SAHNI
वैवाहिक स्थिति Unmarried
परीक्षार्थी का आधार नं० 989274942013 दिव्यांग कोटि NO
सूचीकरण संख्या/वर्ष R-530340617-23 परीक्षार्थी की कोटि REGULAR
रौल कोड 53034 रौल क्रमांक 25030096 लिंग FEMALE
परीक्षा केंद्र का नाम MIDDLE SCHOOL SHAHPUR PATORY, SAMASTIPUR



puja kumari

सैद्धान्तिक वार्षिक परीक्षा के विषय (निर्धारित परीक्षा कार्यक्रम सहित)						
		विषय कोड (संख्यात्मक)	विषय का नाम	परीक्षा की तिथि	पाली	परीक्षा का समय
अनिवार्य विषय (Compulsory Subjects)	भाषा विषय-1	306	HINDI	06/02/2025	2nd	02:00 PM to 05:15 PM
	भाषा विषय-2	305	ENGLISH	07/02/2025	2nd	02:00 PM to 05:15 PM
ऐच्छिक विषय (Elective Subjects)	ऐच्छिक विषय-1	321	HISTORY	08/02/2025	2nd	02:00 PM to 05:15 PM
	ऐच्छिक विषय-2	322	POLITICAL SCIENCE	04/02/2025	2nd	02:00 PM to 05:15 PM
	ऐच्छिक विषय-3	323	GEOGRAPHY	05/02/2025	2nd	02:00 PM to 05:15 PM
अतिरिक्त विषय (Additional Subject)						

मोहर

महाविद्यालय / +2 विद्यालय प्रधान का हस्ताक्षर
एवं मुहर

परीक्षा नियंत्रक (30MA0)

परीक्षार्थी के लिए आवश्यक निर्देश

- यह मूल प्रवेश पत्र केवल जाँच परीक्षा (Sent-up Examination) में उपस्थित (Sent-up) छात्र/छात्रा के लिए ही मान्य है। जाँच परीक्षा में अनुत्तीर्ण अथवा अनुपस्थित छात्र/छात्रा के लिए यह मूल प्रवेश पत्र मान्य नहीं है।
- प्रथम पाली के परीक्षार्थी को परीक्षा प्रारम्भ होने के समय पूर्वाह्न 09:30 बजे से 30 मिनट पूर्व अर्थात् पूर्वाह्न 09:00 बजे तक तथा द्वितीय पाली के परीक्षार्थी को द्वितीय पाली की परीक्षा प्रारम्भ होने के समय अपराह्न 02:00 बजे से 30 मिनट पूर्व अर्थात् अपराह्न 01:30 बजे तक ही परीक्षा भवन में प्रवेश की अनुमति दी जाएगी। विलम्ब से आने वाले परीक्षार्थी को परीक्षा भवन में प्रवेश की अनुमति नहीं मिलेगी।
- परीक्षा भवन में जूता-मोजा पहन कर आना सर्वथा वर्जित है अन्यथा परीक्षा भवन में प्रवेश की अनुमति नहीं मिलेगी। परीक्षा केन्द्र में कैलकुलेटर, मोबाईल फोन, ब्लूटूथ ईयरफोन या अन्य इलेक्ट्रॉनिक गैजेट्स आदि लाना/प्रयोग करना वर्जित है। परीक्षार्थी परीक्षा भवन में प्रवेश पत्र एवं पेन के अलावा कुछ भी नहीं ले जायेंगे और निर्दिष्ट स्थान/सीट पर ही बैठेंगे।
- परीक्षार्थी को प्रत्येक विषय की परीक्षा के लिए एक ओ0एम0आर0 उत्तर पत्रक एवं एक उत्तरपुस्तिका मिलेगी, जिस पर परीक्षार्थी का विवरण अंकित रहेगा। परीक्षार्थी ओ0एम0आर0 उत्तर पत्रक एवं उत्तरपुस्तिका प्राप्त करने के उपरांत जाँच कर आश्चस्त हो लेंगे कि यह ओ0एम0आर0 उत्तर पत्रक एवं उत्तरपुस्तिका उन्हीं की है। अतिरिक्त ओ0एम0आर0 उत्तर पत्रक एवं उत्तरपुस्तिका नहीं दी जाएगी।
- परीक्षार्थी द्वारा उत्तरपुस्तिका के कवर पृष्ठ के बायीं भाग में केवल विषय का नाम एवं उत्तर देने का माध्यम अंकित किया जाएगा और जिस सेट कोड का प्रश्न पत्र उसे मिला है, उस प्रश्न पत्र सेट कोड को बॉक्स में अंकित करते हुए प्रश्न पत्र सेट कोड वाले गोलक को काले/नीले बॉल पेन से भरा जाएगा। उत्तरपुस्तिका के कवर पृष्ठ के दाहिने भाग में भी प्रश्न पत्र सेट कोड को बॉक्स में अंकित करते हुए प्रश्न पत्र सेट कोड वाले गोलक को भरा जाएगा एवं निर्दिष्ट स्थान में प्रश्न पत्र क्रमांक अंकित करते हुए अपना पूरा नाम एवं विषय का नाम अंकित कर परीक्षार्थी द्वारा अपना पूर्ण हस्ताक्षर किया जाएगा। उत्तरपुस्तिका के कवर पेज का मध्य भाग केवल परीक्षक के उपयोग के लिए है, अतः इस भाग में परीक्षार्थी द्वारा कुछ भी नहीं भरा जाएगा। ओ0एम0आर0 उत्तर पत्रक में भी परीक्षार्थी द्वारा निर्दिष्ट स्थान में प्रश्न पत्र क्रमांक, परीक्षा केन्द्र का नाम, अपना पूर्ण हस्ताक्षर तथा प्रश्न पत्र के सेट कोड को निर्दिष्ट बॉक्स में अंकित करते हुए प्रश्न पत्र सेट कोड वाले गोलक को काले/नीले बॉल पेन से भरा जायेगा।
- यदि उत्तरपुस्तिका में रफ कार्य करने की आवश्यकता हो, तो परीक्षार्थी उत्तरपुस्तिका के अन्तिम पृष्ठ पर रफ कार्य कर सकते हैं, परन्तु परीक्षोपरान्त परीक्षार्थी द्वारा उस रफ कार्य को काट/क्रॉस (x) कर देना अनिवार्य होगा।
- उपस्थिति पत्रक (A एवं B) के यथा निर्दिष्ट स्थान में परीक्षार्थी द्वारा प्रत्येक विषय की परीक्षा में प्रश्न पत्र क्रमांक, ओ0एम0आर0 संख्या एवं उत्तरपुस्तिका संख्या तथा निर्धारित बॉक्स में प्रश्न पत्र सेट कोड अंकित किया जाएगा एवं प्रश्न पत्र सेट कोड वाले गोलक को काले/नीले बॉल पेन से भरते हुए अपना पूर्ण हस्ताक्षर किया जाएगा।
- परीक्षा कक्ष में एक-दूसरे से मदद लेने या देने, बातचीत करने अथवा किसी प्रकार का कदाचार अपनाने के अपराध में पकड़े गये परीक्षार्थी को परीक्षा से निष्कासित कर दिया जाएगा। उत्तरपुस्तिका एवं ओ0एम0आर0 उत्तर पत्रकों पर व्हाईटनर, इरेजर, नाखून, ब्लेड आदि का इस्तेमाल करना सर्वथा वर्जित है। ऐसा पाये जाने पर कदाचार का मामला मानते हुए परीक्षाफल अमान्य (Invalid) कर दिया जाएगा।
- परीक्षा प्रारम्भ होने से एक घण्टा के अंदर किसी भी परीक्षार्थी को परीक्षा केन्द्र से बाहर जाने की अनुमति नहीं होगी। वीक्षक को समर्पित ओ0एम0आर0 उत्तर पत्रक एवं उत्तरपुस्तिका परीक्षार्थी को पुनः नहीं लौटायी जाएगी।
- यदि किसी परीक्षार्थी के निर्गत प्रवेश पत्र में उसके किसी भी विवरण में शिक्षण संस्थान के प्रधान द्वारा अपने स्तर से सुधार/परिवर्तन कर दिया जाता है, तो उस सुधार को बिल्कुल मान्यता नहीं देते हुए केन्द्राधीक्षक द्वारा उस परीक्षार्थी को मात्र उसके प्रवेश पत्र, रोल शीट तथा उपस्थिति पत्र में अंकित विवरणों के आधार पर ही परीक्षा में सम्मिलित कराया जाएगा। साथ ही प्रवेश पत्र के मुद्रित विवरण में परिवर्तन करने वाले शिक्षण संस्थान के प्रधान के विरुद्ध नियमानुसार प्रशासनिक एवं कानूनी कार्रवाई की जाएगी।



बिहार विद्यालय परीक्षा समिति
BIHAR SCHOOL EXAMINATION BOARD
इंटरमीडिएट वार्षिक परीक्षा, 2025
INTERMEDIATE ANNUAL EXAMINATION, 2025
सैद्धान्तिक परीक्षा का प्रवेश-पत्र
Admit Card of Theory Examination

संकाय: कला
FACULTY: ARTS

BSEB UNIQUE Id:- 2232300340134
कॉलेज/+2 स्कूल का नाम A.N.D.COLLEGE, SHAHPURPATORI, SAMASTIPUR
परीक्षार्थी का नाम KHUSHBOO KUMARI
माता का नाम LALITA DEVI
पिता का नाम RANJIT KUMAR
वैवाहिक स्थिति Unmarried
परीक्षार्थी का आधार नं० 336029897269 दिव्यांग कोटि NO
सूचीकरण संख्या/वर्ष R-530340546-23 परीक्षार्थी की कोटि REGULAR
रौल कोड 53034 रौल क्रमांक 25030078 लिंग FEMALE
परीक्षा केंद्र का नाम MIDDLE SCHOOL SHAHPUR PATORY, SAMASTIPUR



Khushboo Kumari

सैद्धान्तिक वार्षिक परीक्षा के विषय (निर्धारित परीक्षा कार्यक्रम सहित)						
		विषय कोड (संख्यात्मक)	विषय का नाम	परीक्षा की तिथि	पाली	परीक्षा का समय
अनिवार्य विषय (Compulsory Subjects)	भाषा विषय-1	306	HINDI	06/02/2025	2nd	02:00 PM to 05:15 PM
	भाषा विषय-2	305	ENGLISH	07/02/2025	2nd	02:00 PM to 05:15 PM
ऐच्छिक विषय (Elective Subjects)	ऐच्छिक विषय-1	321	HISTORY	08/02/2025	2nd	02:00 PM to 05:15 PM
	ऐच्छिक विषय-2	322	POLITICAL SCIENCE	04/02/2025	2nd	02:00 PM to 05:15 PM
	ऐच्छिक विषय-3	326	ECONOMICS	01/02/2025	2nd	02:00 PM to 05:15 PM
अतिरिक्त विषय (Additional Subject)						

Signature

महाविद्यालय / +2 विद्यालय प्रधान का हस्ताक्षर
एवं मुहर

परीक्षा नियंत्रक (30MA0)

परीक्षार्थी के लिए आवश्यक निर्देश

- यह मूल प्रवेश पत्र केवल जाँच परीक्षा (Sent-up Examination) में उपस्थित (Sent-up) छात्र/छात्रा के लिए ही मान्य है। जाँच परीक्षा में अनुत्तीर्ण अथवा अनुपस्थित छात्र/छात्रा के लिए यह मूल प्रवेश पत्र मान्य नहीं है।
- प्रथम पाली के परीक्षार्थी को परीक्षा प्रारम्भ होने के समय पूर्वाह्न 09:30 बजे से 30 मिनट पूर्व अर्थात् पूर्वाह्न 09:00 बजे तक तथा द्वितीय पाली के परीक्षार्थी को द्वितीय पाली की परीक्षा प्रारम्भ होने के समय अपराह्न 02:00 बजे से 30 मिनट पूर्व अर्थात् अपराह्न 01:30 बजे तक ही परीक्षा भवन में प्रवेश की अनुमति दी जाएगी। विलम्ब से आने वाले परीक्षार्थी को परीक्षा भवन में प्रवेश की अनुमति नहीं मिलेगी।
- परीक्षा भवन में जूता-मोजा पहन कर आना सर्वथा वर्जित है अन्यथा परीक्षा भवन में प्रवेश की अनुमति नहीं मिलेगी। परीक्षा केन्द्र में कैलकुलेटर, मोबाईल फोन, ब्लूटूथ ईयरफोन या अन्य इलेक्ट्रॉनिक गैजेट्स आदि लाना/प्रयोग करना वर्जित है। परीक्षार्थी परीक्षा भवन में प्रवेश पत्र एवं पेन के अलावा कुछ भी नहीं ले जायेंगे और निर्दिष्ट स्थान/सीट पर ही बैठेंगे।
- परीक्षार्थी को प्रत्येक विषय की परीक्षा के लिए एक ओ0एम0आर0 उत्तर पत्रक एवं एक उत्तरपुस्तिका मिलेगी, जिस पर परीक्षार्थी का विवरण अंकित रहेगा। परीक्षार्थी ओ0एम0आर0 उत्तर पत्रक एवं उत्तरपुस्तिका प्राप्त करने के उपरांत जाँच कर आश्चस्त हो लेंगे कि यह ओ0एम0आर0 उत्तर पत्रक एवं उत्तरपुस्तिका उन्हीं की है। अतिरिक्त ओ0एम0आर0 उत्तर पत्रक एवं उत्तरपुस्तिका नहीं दी जाएगी।
- परीक्षार्थी द्वारा उत्तरपुस्तिका के कवर पृष्ठ के बायाँ भाग में केवल विषय का नाम एवं उत्तर देने का माध्यम अंकित किया जाएगा और जिस सेट कोड का प्रश्न पत्र उसे मिला है, उस प्रश्न पत्र सेट कोड को बॉक्स में अंकित करते हुए प्रश्न पत्र सेट कोड वाले गोलक को काले/नीले बॉल पेन से भरा जाएगा। उत्तरपुस्तिका के कवर पृष्ठ के दाहिने भाग में भी प्रश्न पत्र सेट कोड को बॉक्स में अंकित करते हुए प्रश्न पत्र सेट कोड वाले गोलक को भरा जाएगा एवं निर्दिष्ट स्थान में प्रश्न पत्र क्रमांक अंकित करते हुए अपना पूरा नाम एवं विषय का नाम अंकित कर परीक्षार्थी द्वारा अपना पूर्ण हस्ताक्षर किया जाएगा। उत्तरपुस्तिका के कवर पेज का मध्य भाग केवल परीक्षक के उपयोग के लिए है, अतः इस भाग में परीक्षार्थी द्वारा कुछ भी नहीं भरा जाएगा। ओ0एम0आर0 उत्तर पत्रक में भी परीक्षार्थी द्वारा निर्दिष्ट स्थान में प्रश्न पत्र क्रमांक, परीक्षा केन्द्र का नाम, अपना पूर्ण हस्ताक्षर तथा प्रश्न पत्र के सेट कोड को निर्दिष्ट बॉक्स में अंकित करते हुए प्रश्न पत्र सेट कोड वाले गोलक को काले/नीले बॉल पेन से भरा जायेगा।
- यदि उत्तरपुस्तिका में रफ कार्य करने की आवश्यकता हो, तो परीक्षार्थी उत्तरपुस्तिका के अन्तिम पृष्ठ पर रफ कार्य कर सकते हैं, परन्तु परीक्षोपरान्त परीक्षार्थी द्वारा उस रफ कार्य को काट/क्रॉस (x) कर देना अनिवार्य होगा।
- उपस्थित पत्रक (A एवं B) के यथा निर्दिष्ट स्थान में परीक्षार्थी द्वारा प्रत्येक विषय की परीक्षा में प्रश्न पत्र क्रमांक, ओ0एम0आर0 संख्या एवं उत्तरपुस्तिका संख्या तथा निर्धारित बॉक्स में प्रश्न पत्र सेट कोड अंकित किया जाएगा एवं प्रश्न पत्र सेट कोड वाले गोलक को काले/नीले बॉल पेन से भरते हुए अपना पूर्ण हस्ताक्षर किया जाएगा।
- परीक्षा कक्ष में एक-दूसरे से मदद लेने या देने, बातचीत करने अथवा किसी प्रकार का कदाचार अपनाने के अपराध में पकड़े गये परीक्षार्थी को परीक्षा से निष्कासित कर दिया जाएगा। उत्तरपुस्तिका एवं ओ0एम0आर0 उत्तर पत्रकों पर व्हाईटनर, इरेजर, नाखून, ब्लेड आदि का इस्तेमाल करना सर्वथा वर्जित है। ऐसा पाये जाने पर कदाचार का मामला मानते हुए परीक्षाफल अमान्य (Invalid) कर दिया जाएगा।
- परीक्षा प्रारम्भ होने से एक घण्टा के अंदर किसी भी परीक्षार्थी को परीक्षा केन्द्र से बाहर जाने की अनुमति नहीं होगी। वीक्षक को समर्पित ओ0एम0आर0 उत्तर पत्रक एवं उत्तरपुस्तिका परीक्षार्थी को पुनः नहीं लौटायी जाएगी।
- यदि किसी परीक्षार्थी के निर्गत प्रवेश पत्र में उसके किसी भी विवरण में शिक्षण संस्थान के प्रधान द्वारा अपने स्तर से सुधार/परिवर्तन कर दिया जाता है, तो उस सुधार को बिल्कुल मान्यता नहीं देते हुए केन्द्राधीक्षक द्वारा उस परीक्षार्थी को मात्र उसके प्रवेश पत्र, रोल शीट तथा उपस्थिति पत्र में अंकित विवरणों के आधार पर ही परीक्षा में सम्मिलित कराया जाएगा। साथ ही प्रवेश पत्र के मुद्रित विवरण में परिवर्तन करने वाले शिक्षण संस्थान के प्रधान के विरुद्ध नियमानुसार प्रशासनिक एवं कानूनी कार्रवाई की जाएगी।



बिहार विद्यालय परीक्षा समिति
BIHAR SCHOOL EXAMINATION BOARD
इंटरमीडिएट वार्षिक परीक्षा, 2025
INTERMEDIATE ANNUAL EXAMINATION, 2025
सैद्धान्तिक परीक्षा का प्रवेश-पत्र
Admit Card of Theory Examination

संकाय: कला
FACULTY: ARTS

BSEB UNIQUE Id:- 2232300340318
कॉलेज/+2 स्कूल का नाम A.N.D.COLLEGE, SHAHPURPATORI, SAMASTIPUR
परीक्षार्थी का नाम RITU KUMARI
माता का नाम CHANDESHWARI DEVI
पिता का नाम VIJAY SAHNI
वैवाहिक स्थिति Unmarried
परीक्षार्थी का आधार नं० 783841602293 दिव्यांग कोटि NO
सूचीकरण संख्या/वर्ष R-530340639-23 परीक्षार्थी की कोटि REGULAR
रौल कोड 53034 रौल क्रमांक 25030054 लिंग FEMALE
परीक्षा केंद्र का नाम MIDDLE SCHOOL SHAHPUR PATORY, SAMASTIPUR



सैद्धान्तिक वार्षिक परीक्षा के विषय (निर्धारित परीक्षा कार्यक्रम सहित)						
		विषय कोड (संख्यात्मक)	विषय का नाम	परीक्षा की तिथि	पाली	परीक्षा का समय
अनिवार्य विषय (Compulsory Subjects)	भाषा विषय-1	306	HINDI	06/02/2025	2nd	02:00 PM to 05:15 PM
	भाषा विषय-2	305	ENGLISH	07/02/2025	2nd	02:00 PM to 05:15 PM
ऐच्छिक विषय (Elective Subjects)	ऐच्छिक विषय-1	321	HISTORY	08/02/2025	2nd	02:00 PM to 05:15 PM
	ऐच्छिक विषय-2	322	POLITICAL SCIENCE	04/02/2025	2nd	02:00 PM to 05:15 PM
	ऐच्छिक विषय-3	325	SOCIOLOGY	13/02/2025	1st	09:30 AM to 12:45 PM
अतिरिक्त विषय (Additional Subject)						

मोहन

महाविद्यालय / +2 विद्यालय प्रधान का हस्ताक्षर
एवं मुहर

परीक्षा नियंत्रक (30MA0)

परीक्षार्थी के लिए आवश्यक निर्देश

- यह मूल प्रवेश पत्र केवल जाँच परीक्षा (Sent-up Examination) में उपस्थित (Sent-up) छात्र/छात्रा के लिए ही मान्य है। जाँच परीक्षा में अनुत्तीर्ण अथवा अनुपस्थित छात्र/छात्रा के लिए यह मूल प्रवेश पत्र मान्य नहीं है।
- प्रथम पाली के परीक्षार्थी को परीक्षा प्रारम्भ होने के समय पूर्वाह्न 09:30 बजे से 30 मिनट पूर्व अर्थात् पूर्वाह्न 09:00 बजे तक तथा द्वितीय पाली के परीक्षार्थी को द्वितीय पाली की परीक्षा प्रारम्भ होने के समय अपराह्न 02:00 बजे से 30 मिनट पूर्व अर्थात् अपराह्न 01:30 बजे तक ही परीक्षा भवन में प्रवेश की अनुमति दी जाएगी। विलम्ब से आने वाले परीक्षार्थी को परीक्षा भवन में प्रवेश की अनुमति नहीं मिलेगी।
- परीक्षा भवन में जूता-मोजा पहन कर आना सर्वथा वर्जित है अन्यथा परीक्षा भवन में प्रवेश की अनुमति नहीं मिलेगी। परीक्षा केन्द्र में कैलकुलेटर, मोबाईल फोन, ब्लूटूथ ईयरफोन या अन्य इलेक्ट्रॉनिक गैजेट्स आदि लाना/प्रयोग करना वर्जित है। परीक्षार्थी परीक्षा भवन में प्रवेश पत्र एवं पेन के अलावा कुछ भी नहीं ले जायेंगे और निर्दिष्ट स्थान/सीट पर ही बैठेंगे।
- परीक्षार्थी को प्रत्येक विषय की परीक्षा के लिए एक ओ0एम0आर0 उत्तर पत्रक एवं एक उत्तरपुस्तिका मिलेगी, जिस पर परीक्षार्थी का विवरण अंकित रहेगा। परीक्षार्थी ओ0एम0आर0 उत्तर पत्रक एवं उत्तरपुस्तिका प्राप्त करने के उपरांत जाँच कर आश्चस्त हो लेंगे कि यह ओ0एम0आर0 उत्तर पत्रक एवं उत्तरपुस्तिका उन्हीं की है। अतिरिक्त ओ0एम0आर0 उत्तर पत्रक एवं उत्तरपुस्तिका नहीं दी जाएगी।
- परीक्षार्थी द्वारा उत्तरपुस्तिका के कवर पृष्ठ के बायीं भाग में केवल विषय का नाम एवं उत्तर देने का माध्यम अंकित किया जाएगा और जिस सेट कोड का प्रश्न पत्र उसे मिला है, उस प्रश्न पत्र सेट कोड को बॉक्स में अंकित करते हुए प्रश्न पत्र सेट कोड वाले गोलक को काले/नीले बॉल पेन से भरा जाएगा। उत्तरपुस्तिका के कवर पृष्ठ के दाहिने भाग में भी प्रश्न पत्र सेट कोड को बॉक्स में अंकित करते हुए प्रश्न पत्र सेट कोड वाले गोलक को भरा जाएगा एवं निर्दिष्ट स्थान में प्रश्न पत्र क्रमांक अंकित करते हुए अपना पूरा नाम एवं विषय का नाम अंकित कर परीक्षार्थी द्वारा अपना पूर्ण हस्ताक्षर किया जाएगा। उत्तरपुस्तिका के कवर पेज का मध्य भाग केवल परीक्षक के उपयोग के लिए है, अतः इस भाग में परीक्षार्थी द्वारा कुछ भी नहीं भरा जाएगा। ओ0एम0आर0 उत्तर पत्रक में भी परीक्षार्थी द्वारा निर्दिष्ट स्थान में प्रश्न पत्र क्रमांक, परीक्षा केन्द्र का नाम, अपना पूर्ण हस्ताक्षर तथा प्रश्न पत्र के सेट कोड को निर्दिष्ट बॉक्स में अंकित करते हुए प्रश्न पत्र सेट कोड वाले गोलक को काले/नीले बॉल पेन से भरा जायेगा।
- यदि उत्तरपुस्तिका में रफ कार्य करने की आवश्यकता हो, तो परीक्षार्थी उत्तरपुस्तिका के अन्तिम पृष्ठ पर रफ कार्य कर सकते हैं, परन्तु परीक्षोपरान्त परीक्षार्थी द्वारा उस रफ कार्य को काट/क्रॉस (x) कर देना अनिवार्य होगा।
- उपस्थिति पत्रक (A एवं B) के यथा निर्दिष्ट स्थान में परीक्षार्थी द्वारा प्रत्येक विषय की परीक्षा में प्रश्न पत्र क्रमांक, ओ0एम0आर0 संख्या एवं उत्तरपुस्तिका संख्या तथा निर्धारित बॉक्स में प्रश्न पत्र सेट कोड अंकित किया जाएगा एवं प्रश्न पत्र सेट कोड वाले गोलके को काले/नीले बॉल पेन से भरते हुए अपना पूर्ण हस्ताक्षर किया जाएगा।
- परीक्षा कक्ष में एक-दूसरे से मदद लेने या देने, बातचीत करने अथवा किसी प्रकार का कदाचार अपनाने के अपराध में पकड़े गये परीक्षार्थी को परीक्षा से निष्कासित कर दिया जाएगा। उत्तरपुस्तिका एवं ओ0एम0आर0 उत्तर पत्रकों पर व्हाईटनर, इरेजर, नाखून, ब्लेड आदि का इस्तेमाल करना सर्वथा वर्जित है। ऐसा पाये जाने पर कदाचार का मामला मानते हुए परीक्षाफल अमान्य (Invalid) कर दिया जाएगा।
- परीक्षा प्रारम्भ होने से एक घण्टा के अंदर किसी भी परीक्षार्थी को परीक्षा केन्द्र से बाहर जाने की अनुमति नहीं होगी। वीक्षक को समर्पित ओ0एम0आर0 उत्तर पत्रक एवं उत्तरपुस्तिका परीक्षार्थी को पुनः नहीं लौटायी जाएगी।
- यदि किसी परीक्षार्थी के निर्गत प्रवेश पत्र में उसके किसी भी विवरण में शिक्षण संस्थान के प्रधान द्वारा अपने स्तर से सुधार/परिवर्तन कर दिया जाता है, तो उस सुधार को बिल्कुल मान्यता नहीं देते हुए केन्द्राधीक्षक द्वारा उस परीक्षार्थी को मात्र उसके प्रवेश पत्र, रोल शीट तथा उपस्थिति पत्र में अंकित विवरणों के आधार पर ही परीक्षा में सम्मिलित कराया जाएगा। साथ ही प्रवेश पत्र के मुद्रित विवरण में परिवर्तन करने वाले शिक्षण संस्थान के प्रधान के विरुद्ध नियमानुसार प्रशासनिक एवं कानूनी कार्रवाई की जाएगी।



बिहार विद्यालय परीक्षा समिति
BIHAR SCHOOL EXAMINATION BOARD
इंटरमीडिएट वार्षिक परीक्षा, 2025
INTERMEDIATE ANNUAL EXAMINATION, 2025
सैद्धान्तिक परीक्षा का प्रवेश-पत्र
Admit Card of Theory Examination

संकाय: कला
FACULTY: ARTS

BSEB UNIQUE Id:- 2232300340218
कॉलेज/+2 स्कूल का नाम A.N.D.COLLEGE, SHAHPURPATORI, SAMASTIPUR
परीक्षार्थी का नाम NIKAHAT KHATOON
माता का नाम BABY KHATOON
पिता का नाम MD SHAHID SAH
वैवाहिक स्थिति Unmarried
परीक्षार्थी का आधार नं० 395109206759 दिव्यांग कोटि NO
सूचीकरण संख्या/वर्ष R-530340587-23 परीक्षार्थी की कोटि REGULAR
रौल कोड 53034 रौल क्रमांक 25030137 लिंग FEMALE
परीक्षा केंद्र का नाम MIDDLE SCHOOL SHAHPUR PATORY, SAMASTIPUR



Nikahat Khatoon

सैद्धान्तिक वार्षिक परीक्षा के विषय (निर्धारित परीक्षा कार्यक्रम सहित)						
		विषय कोड (संख्यात्मक)	विषय का नाम	परीक्षा की तिथि	पाली	परीक्षा का समय
अनिवार्य विषय (Compulsory Subjects)	भाषा विषय-1	306	HINDI	06/02/2025	2nd	02:00 PM to 05:15 PM
	भाषा विषय-2	307	URDU	10/02/2025	1st	09:30 AM to 12:45 PM
ऐच्छिक विषय (Elective Subjects)	ऐच्छिक विषय-1	321	HISTORY	08/02/2025	2nd	02:00 PM to 05:15 PM
	ऐच्छिक विषय-2	323	GEOGRAPHY	05/02/2025	2nd	02:00 PM to 05:15 PM
	ऐच्छिक विषय-3	324	PSYCHOLOGY	10/02/2025	2nd	02:00 PM to 05:15 PM
अतिरिक्त विषय (Additional Subject)						

(Signature)

महाविद्यालय / +2 विद्यालय प्रधान का हस्ताक्षर
एवं मुहर

परीक्षा नियंत्रक (30MA0)

परीक्षार्थी के लिए आवश्यक निर्देश

- यह मूल प्रवेश पत्र केवल जाँच परीक्षा (Sent-up Examination) में उपस्थित (Sent-up) छात्र/छात्रा के लिए ही मान्य है। जाँच परीक्षा में अनुत्तीर्ण अथवा अनुपस्थित छात्र/छात्रा के लिए यह मूल प्रवेश पत्र मान्य नहीं है।
- प्रथम पाली के परीक्षार्थी को परीक्षा प्रारम्भ होने के समय पूर्वाह्न 09:30 बजे से 30 मिनट पूर्व अर्थात् पूर्वाह्न 09:00 बजे तक तथा द्वितीय पाली के परीक्षार्थी को द्वितीय पाली की परीक्षा प्रारम्भ होने के समय अपराह्न 02:00 बजे से 30 मिनट पूर्व अर्थात् अपराह्न 01:30 बजे तक ही परीक्षा भवन में प्रवेश की अनुमति दी जाएगी। विलम्ब से आने वाले परीक्षार्थी को परीक्षा भवन में प्रवेश की अनुमति नहीं मिलेगी।
- परीक्षा भवन में जूता-मोजा पहन कर आना सर्वथा वर्जित है अन्यथा परीक्षा भवन में प्रवेश की अनुमति नहीं मिलेगी। परीक्षा केन्द्र में कैलकुलेटर, मोबाईल फोन, ब्लूटूथ ईयरफोन या अन्य इलेक्ट्रॉनिक गैजेट्स आदि लाना/प्रयोग करना वर्जित है। परीक्षार्थी परीक्षा भवन में प्रवेश पत्र एवं पेन के अलावा कुछ भी नहीं ले जायेंगे और निर्दिष्ट स्थान/सीट पर ही बैठेंगे।
- परीक्षार्थी को प्रत्येक विषय की परीक्षा के लिए एक ओ0एम0आर0 उत्तर पत्रक एवं एक उत्तरपुस्तिका मिलेगी, जिस पर परीक्षार्थी का विवरण अंकित रहेगा। परीक्षार्थी ओ0एम0आर0 उत्तर पत्रक एवं उत्तरपुस्तिका प्राप्त करने के उपरांत जाँच कर आश्चस्त हो लेंगे कि यह ओ0एम0आर0 उत्तर पत्रक एवं उत्तरपुस्तिका उन्हीं की है। अतिरिक्त ओ0एम0आर0 उत्तर पत्रक एवं उत्तरपुस्तिका नहीं दी जाएगी।
- परीक्षार्थी द्वारा उत्तरपुस्तिका के कवर पृष्ठ के बायाँ भाग में केवल विषय का नाम एवं उत्तर देने का माध्यम अंकित किया जाएगा और जिस सेट कोड का प्रश्न पत्र उसे मिला है, उस प्रश्न पत्र सेट कोड को बॉक्स में अंकित करते हुए प्रश्न पत्र सेट कोड वाले गोलक को काले/नीले बॉल पेन से भरा जाएगा। उत्तरपुस्तिका के कवर पृष्ठ के दाहिने भाग में भी प्रश्न पत्र सेट कोड को बॉक्स में अंकित करते हुए प्रश्न पत्र सेट कोड वाले गोलक को भरा जाएगा एवं निर्दिष्ट स्थान में प्रश्न पत्र क्रमांक अंकित करते हुए अपना पूरा नाम एवं विषय का नाम अंकित कर परीक्षार्थी द्वारा अपना पूर्ण हस्ताक्षर किया जाएगा। उत्तरपुस्तिका के कवर पेज का मध्य भाग केवल परीक्षक के उपयोग के लिए है, अतः इस भाग में परीक्षार्थी द्वारा कुछ भी नहीं भरा जाएगा। ओ0एम0आर0 उत्तर पत्रक में भी परीक्षार्थी द्वारा निर्दिष्ट स्थान में प्रश्न पत्र क्रमांक, परीक्षा केन्द्र का नाम, अपना पूर्ण हस्ताक्षर तथा प्रश्न पत्र के सेट कोड को निर्दिष्ट बॉक्स में अंकित करते हुए प्रश्न पत्र सेट कोड वाले गोलक को काले/नीले बॉल पेन से भरा जायेगा।
- यदि उत्तरपुस्तिका में रफ कार्य करने की आवश्यकता हो, तो परीक्षार्थी उत्तरपुस्तिका के अन्तिम पृष्ठ पर रफ कार्य कर सकते हैं, परन्तु परीक्षोपरान्त परीक्षार्थी द्वारा उस रफ कार्य को काट/क्रॉस (x) कर देना अनिवार्य होगा।
- उपस्थिति पत्रक (A एवं B) के यथा निर्दिष्ट स्थान में परीक्षार्थी द्वारा प्रत्येक विषय की परीक्षा में प्रश्न पत्र क्रमांक, ओ0एम0आर0 संख्या एवं उत्तरपुस्तिका संख्या तथा निर्धारित बॉक्स में प्रश्न पत्र सेट कोड अंकित किया जाएगा एवं प्रश्न पत्र सेट कोड वाले गोलक को काले/नीले बॉल पेन से भरते हुए अपना पूर्ण हस्ताक्षर किया जाएगा।
- परीक्षा कक्ष में एक-दूसरे से मदद लेने या देने, बातचीत करने अथवा किसी प्रकार का कदाचार अपनाने के अपराध में पकड़े गये परीक्षार्थी को परीक्षा से निष्कासित कर दिया जाएगा। उत्तरपुस्तिका एवं ओ0एम0आर0 उत्तर पत्रकों पर व्हाईटनर, इरेजर, नाखून, ब्लेड आदि का इस्तेमाल करना सर्वथा वर्जित है। ऐसा पाये जाने पर कदाचार का मामला मानते हुए परीक्षाफल अमान्य (Invalid) कर दिया जाएगा।
- परीक्षा प्रारम्भ होने से एक घण्टा के अंदर किसी भी परीक्षार्थी को परीक्षा केन्द्र से बाहर जाने की अनुमति नहीं होगी। वीक्षक को समर्पित ओ0एम0आर0 उत्तर पत्रक एवं उत्तरपुस्तिका परीक्षार्थी को पुनः नहीं लौटायी जाएगी।
- यदि किसी परीक्षार्थी के निर्गत प्रवेश पत्र में उसके किसी भी विवरण में शिक्षण संस्थान के प्रधान द्वारा अपने स्तर से सुधार/परिवर्तन कर दिया जाता है, तो उस सुधार को बिल्कुल मान्यता नहीं देते हुए केन्द्राधीक्षक द्वारा उस परीक्षार्थी को मात्र उसके प्रवेश पत्र, रोल शीट तथा उपस्थिति पत्र में अंकित विवरणों के आधार पर ही परीक्षा में सम्मिलित कराया जाएगा। साथ ही प्रवेश पत्र के मुद्रित विवरण में परिवर्तन करने वाले शिक्षण संस्थान के प्रधान के विरुद्ध नियमानुसार प्रशासनिक एवं कानूनी कार्रवाई की जाएगी।



बिहार विद्यालय परीक्षा समिति
BIHAR SCHOOL EXAMINATION BOARD
इंटरमीडिएट वार्षिक परीक्षा, 2025
INTERMEDIATE ANNUAL EXAMINATION, 2025
सैद्धान्तिक परीक्षा का प्रवेश-पत्र
Admit Card of Theory Examination

संकाय: कला
FACULTY: ARTS

BSEB UNIQUE Id:- 2232300340193
कॉलेज/+2 स्कूल का नाम A.N.D.COLLEGE, SHAHPURPATORI, SAMASTIPUR
परीक्षार्थी का नाम MUSKAN KUMARI
माता का नाम ANJU DEVI
पिता का नाम VIJAY KUMAR MISHRA
वैवाहिक स्थिति Unmarried
परीक्षार्थी का आधार नं० 917327110441 दिव्यांग कोटि NO
सूचीकरण संख्या/वर्ष R-530340574-23 परीक्षार्थी की कोटि REGULAR
रौल कोड 53034 रौल क्रमांक 25030170 लिंग FEMALE
परीक्षा केंद्र का नाम MIDDLE SCHOOL SHAHPUR PATORY, SAMASTIPUR



Muskan Kumari

सैद्धान्तिक वार्षिक परीक्षा के विषय (निर्धारित परीक्षा कार्यक्रम सहित)						
		विषय कोड (संख्यात्मक)	विषय का नाम	परीक्षा की तिथि	पाली	परीक्षा का समय
अनिवार्य विषय (Compulsory Subjects)	भाषा विषय-1	306	HINDI	06/02/2025	2nd	02:00 PM to 05:15 PM
	भाषा विषय-2	305	ENGLISH	07/02/2025	2nd	02:00 PM to 05:15 PM
ऐच्छिक विषय (Elective Subjects)	ऐच्छिक विषय-1	321	HISTORY	08/02/2025	2nd	02:00 PM to 05:15 PM
	ऐच्छिक विषय-2	323	GEOGRAPHY	05/02/2025	2nd	02:00 PM to 05:15 PM
	ऐच्छिक विषय-3	325	SOCIOLOGY	13/02/2025	1st	09:30 AM to 12:45 PM
अतिरिक्त विषय (Additional Subject)		322	POLITICAL SCIENCE	04/02/2025	2nd	02:00 PM to 05:15 PM

महाविद्यालय / +2 विद्यालय प्रधान का हस्ताक्षर
एवं मुहर

परीक्षा नियंत्रक (30MA0)

परीक्षार्थी के लिए आवश्यक निर्देश

- यह मूल प्रवेश पत्र केवल जाँच परीक्षा (Sent-up Examination) में उपस्थित (Sent-up) छात्र/छात्रा के लिए ही मान्य है। जाँच परीक्षा में अनुत्तीर्ण अथवा अनुपस्थित छात्र/छात्रा के लिए यह मूल प्रवेश पत्र मान्य नहीं है।
- प्रथम पाली के परीक्षार्थी को परीक्षा प्रारम्भ होने के समय पूर्वाह्न 09:30 बजे से 30 मिनट पूर्व अर्थात् पूर्वाह्न 09:00 बजे तक तथा द्वितीय पाली के परीक्षार्थी को द्वितीय पाली की परीक्षा प्रारम्भ होने के समय अपराह्न 02:00 बजे से 30 मिनट पूर्व अर्थात् अपराह्न 01:30 बजे तक ही परीक्षा भवन में प्रवेश की अनुमति दी जाएगी। विलम्ब से आने वाले परीक्षार्थी को परीक्षा भवन में प्रवेश की अनुमति नहीं मिलेगी।
- परीक्षा भवन में जूता-मोजा पहन कर आना सर्वथा वर्जित है अन्यथा परीक्षा भवन में प्रवेश की अनुमति नहीं मिलेगी। परीक्षा केन्द्र में कैलकुलेटर, मोबाईल फोन, ब्लूटूथ ईयरफोन या अन्य इलेक्ट्रॉनिक गैजेट्स आदि लाना/प्रयोग करना वर्जित है। परीक्षार्थी परीक्षा भवन में प्रवेश पत्र एवं पेन के अलावा कुछ भी नहीं ले जायेंगे और निर्दिष्ट स्थान/सीट पर ही बैठेंगे।
- परीक्षार्थी को प्रत्येक विषय की परीक्षा के लिए एक ओ0एम0आर0 उत्तर पत्रक एवं एक उत्तरपुस्तिका मिलेगी, जिस पर परीक्षार्थी का विवरण अंकित रहेगा। परीक्षार्थी ओ0एम0आर0 उत्तर पत्रक एवं उत्तरपुस्तिका प्राप्त करने के उपरांत जाँच कर आश्चस्त हो लेंगे कि यह ओ0एम0आर0 उत्तर पत्रक एवं उत्तरपुस्तिका उन्हीं की है। अतिरिक्त ओ0एम0आर0 उत्तर पत्रक एवं उत्तरपुस्तिका नहीं दी जाएगी।
- परीक्षार्थी द्वारा उत्तरपुस्तिका के कवर पृष्ठ के बायीं भाग में केवल विषय का नाम एवं उत्तर देने का माध्यम अंकित किया जाएगा और जिस सेट कोड का प्रश्न पत्र उसे मिला है, उस प्रश्न पत्र सेट कोड को बॉक्स में अंकित करते हुए प्रश्न पत्र सेट कोड वाले गोलक को काले/नीले बॉल पेन से भरा जाएगा। उत्तरपुस्तिका के कवर पृष्ठ के दाहिने भाग में भी प्रश्न पत्र सेट कोड को बॉक्स में अंकित करते हुए प्रश्न पत्र सेट कोड वाले गोलक को भरा जाएगा एवं निर्दिष्ट स्थान में प्रश्न पत्र क्रमांक अंकित करते हुए अपना पूरा नाम एवं विषय का नाम अंकित कर परीक्षार्थी द्वारा अपना पूर्ण हस्ताक्षर किया जाएगा। उत्तरपुस्तिका के कवर पेज का मध्य भाग केवल परीक्षक के उपयोग के लिए है, अतः इस भाग में परीक्षार्थी द्वारा कुछ भी नहीं भरा जाएगा। ओ0एम0आर0 उत्तर पत्रक में भी परीक्षार्थी द्वारा निर्दिष्ट स्थान में प्रश्न पत्र क्रमांक, परीक्षा केन्द्र का नाम, अपना पूर्ण हस्ताक्षर तथा प्रश्न पत्र के सेट कोड को निर्दिष्ट बॉक्स में अंकित करते हुए प्रश्न पत्र सेट कोड वाले गोलक को काले/नीले बॉल पेन से भरा जायेगा।
- यदि उत्तरपुस्तिका में रफ कार्य करने की आवश्यकता हो, तो परीक्षार्थी उत्तरपुस्तिका के अन्तिम पृष्ठ पर रफ कार्य कर सकते हैं, परन्तु परीक्षोपरान्त परीक्षार्थी द्वारा उस रफ कार्य को काट/क्रॉस (x) कर देना अनिवार्य होगा।
- उपस्थिति पत्रक (A एवं B) के यथा निर्दिष्ट स्थान में परीक्षार्थी द्वारा प्रत्येक विषय की परीक्षा में प्रश्न पत्र क्रमांक, ओ0एम0आर0 संख्या एवं उत्तरपुस्तिका संख्या तथा निर्धारित बॉक्स में प्रश्न पत्र सेट कोड अंकित किया जाएगा एवं प्रश्न पत्र सेट कोड वाले गोलके को काले/नीले बॉल पेन से भरते हुए अपना पूर्ण हस्ताक्षर किया जाएगा।
- परीक्षा कक्ष में एक-दूसरे से मदद लेने या देने, बातचीत करने अथवा किसी प्रकार का कदाचार अपनाने के अपराध में पकड़े गये परीक्षार्थी को परीक्षा से निष्कासित कर दिया जाएगा। उत्तरपुस्तिका एवं ओ0एम0आर0 उत्तर पत्रकों पर व्हाईटनर, इरेजर, नाखून, ब्लेड आदि का इस्तेमाल करना सर्वथा वर्जित है। ऐसा पाये जाने पर कदाचार का मामला मानते हुए परीक्षाफल अमान्य (Invalid) कर दिया जाएगा।
- परीक्षा प्रारम्भ होने से एक घण्टा के अंदर किसी भी परीक्षार्थी को परीक्षा केन्द्र से बाहर जाने की अनुमति नहीं होगी। वीक्षक को समर्पित ओ0एम0आर0 उत्तर पत्रक एवं उत्तरपुस्तिका परीक्षार्थी को पुनः नहीं लौटायी जाएगी।
- यदि किसी परीक्षार्थी के निर्गत प्रवेश पत्र में उसके किसी भी विवरण में शिक्षण संस्थान के प्रधान द्वारा अपने स्तर से सुधार/परिवर्तन कर दिया जाता है, तो उस सुधार को बिल्कुल मान्यता नहीं देते हुए केन्द्राधीक्षक द्वारा उस परीक्षार्थी को मात्र उसके प्रवेश पत्र, रोल शीट तथा उपस्थिति पत्र में अंकित विवरणों के आधार पर ही परीक्षा में सम्मिलित कराया जाएगा। साथ ही प्रवेश पत्र के मुद्रित विवरण में परिवर्तन करने वाले शिक्षण संस्थान के प्रधान के विरुद्ध नियमानुसार प्रशासनिक एवं कानूनी कार्रवाई की जाएगी।



बिहार विद्यालय परीक्षा समिति
BIHAR SCHOOL EXAMINATION BOARD
इंटरमीडिएट वार्षिक परीक्षा, 2025
INTERMEDIATE ANNUAL EXAMINATION, 2025
सैद्धान्तिक परीक्षा का प्रवेश-पत्र
Admit Card of Theory Examination

संकाय: कला
FACULTY: ARTS

BSEB UNIQUE Id:- 2232300340358
कॉलेज/+2 स्कूल का नाम A.N.D.COLLEGE, SHAHPURPATORI, SAMASTIPUR
परीक्षार्थी का नाम SEEMA KUMARI
माता का नाम SURJI DEVI
पिता का नाम SURYBALI RAM
वैवाहिक स्थिति Unmarried
परीक्षार्थी का आधार नं० 550929718992 दिव्यांग कोटि NO
सूचीकरण संख्या/वर्ष R-530340654-23 परीक्षार्थी की कोटि REGULAR
रौल कोड 53034 रौल क्रमांक 25030099 लिंग FEMALE
परीक्षा केंद्र का नाम MIDDLE SCHOOL SHAHPUR PATORY, SAMASTIPUR



सैद्धान्तिक वार्षिक परीक्षा के विषय (निर्धारित परीक्षा कार्यक्रम सहित)						
		विषय कोड (संख्यात्मक)	विषय का नाम	परीक्षा की तिथि	पाली	परीक्षा का समय
अनिवार्य विषय (Compulsory Subjects)	भाषा विषय-1	306	HINDI	06/02/2025	2nd	02:00 PM to 05:15 PM
	भाषा विषय-2	305	ENGLISH	07/02/2025	2nd	02:00 PM to 05:15 PM
ऐच्छिक विषय (Elective Subjects)	ऐच्छिक विषय-1	321	HISTORY	08/02/2025	2nd	02:00 PM to 05:15 PM
	ऐच्छिक विषय-2	322	POLITICAL SCIENCE	04/02/2025	2nd	02:00 PM to 05:15 PM
	ऐच्छिक विषय-3	324	PSYCHOLOGY	10/02/2025	2nd	02:00 PM to 05:15 PM
अतिरिक्त विषय (Additional Subject)						

Signature

महाविद्यालय / +2 विद्यालय प्रधान का हस्ताक्षर
एवं मुहर

परीक्षा नियंत्रक (30MA0)

परीक्षार्थी के लिए आवश्यक निर्देश

- यह मूल प्रवेश पत्र केवल जाँच परीक्षा (Sent-up Examination) में उपस्थित (Sent-up) छात्र/छात्रा के लिए ही मान्य है। जाँच परीक्षा में अनुत्तीर्ण अथवा अनुपस्थित छात्र/छात्रा के लिए यह मूल प्रवेश पत्र मान्य नहीं है।
- प्रथम पाली के परीक्षार्थी को परीक्षा प्रारम्भ होने के समय पूर्वाह्न 09:30 बजे से 30 मिनट पूर्व अर्थात् पूर्वाह्न 09:00 बजे तक तथा द्वितीय पाली के परीक्षार्थी को द्वितीय पाली की परीक्षा प्रारम्भ होने के समय अपराह्न 02:00 बजे से 30 मिनट पूर्व अर्थात् अपराह्न 01:30 बजे तक ही परीक्षा भवन में प्रवेश की अनुमति दी जाएगी। विलम्ब से आने वाले परीक्षार्थी को परीक्षा भवन में प्रवेश की अनुमति नहीं मिलेगी।
- परीक्षा भवन में जूता-मोजा पहन कर आना सर्वथा वर्जित है अन्यथा परीक्षा भवन में प्रवेश की अनुमति नहीं मिलेगी। परीक्षा केन्द्र में कैलकुलेटर, मोबाईल फोन, ब्लूटूथ ईयरफोन या अन्य इलेक्ट्रॉनिक गैजेट्स आदि लाना/प्रयोग करना वर्जित है। परीक्षार्थी परीक्षा भवन में प्रवेश पत्र एवं पेन के अलावा कुछ भी नहीं ले जायेंगे और निर्दिष्ट स्थान/सीट पर ही बैठेंगे।
- परीक्षार्थी को प्रत्येक विषय की परीक्षा के लिए एक ओ0एम0आर0 उत्तर पत्रक एवं एक उत्तरपुस्तिका मिलेगी, जिस पर परीक्षार्थी का विवरण अंकित रहेगा। परीक्षार्थी ओ0एम0आर0 उत्तर पत्रक एवं उत्तरपुस्तिका प्राप्त करने के उपरांत जाँच कर आश्चस्त हो लेंगे कि यह ओ0एम0आर0 उत्तर पत्रक एवं उत्तरपुस्तिका उन्हीं की है। अतिरिक्त ओ0एम0आर0 उत्तर पत्रक एवं उत्तरपुस्तिका नहीं दी जाएगी।
- परीक्षार्थी द्वारा उत्तरपुस्तिका के कवर पृष्ठ के बायाँ भाग में केवल विषय का नाम एवं उत्तर देने का माध्यम अंकित किया जाएगा और जिस सेट कोड का प्रश्न पत्र उसे मिला है, उस प्रश्न पत्र सेट कोड को बॉक्स में अंकित करते हुए प्रश्न पत्र सेट कोड वाले गोलक को काले/नीले बॉल पेन से भरा जाएगा। उत्तरपुस्तिका के कवर पृष्ठ के दाहिने भाग में भी प्रश्न पत्र सेट कोड को बॉक्स में अंकित करते हुए प्रश्न पत्र सेट कोड वाले गोलक को भरा जाएगा एवं निर्दिष्ट स्थान में प्रश्न पत्र क्रमांक अंकित करते हुए अपना पूरा नाम एवं विषय का नाम अंकित कर परीक्षार्थी द्वारा अपना पूर्ण हस्ताक्षर किया जाएगा। उत्तरपुस्तिका के कवर पेज का मध्य भाग केवल परीक्षक के उपयोग के लिए है, अतः इस भाग में परीक्षार्थी द्वारा कुछ भी नहीं भरा जाएगा। ओ0एम0आर0 उत्तर पत्रक में भी परीक्षार्थी द्वारा निर्दिष्ट स्थान में प्रश्न पत्र क्रमांक, परीक्षा केन्द्र का नाम, अपना पूर्ण हस्ताक्षर तथा प्रश्न पत्र के सेट कोड को निर्दिष्ट बॉक्स में अंकित करते हुए प्रश्न पत्र सेट कोड वाले गोलक को काले/नीले बॉल पेन से भरा जायेगा।
- यदि उत्तरपुस्तिका में रफ कार्य करने की आवश्यकता हो, तो परीक्षार्थी उत्तरपुस्तिका के अन्तिम पृष्ठ पर रफ कार्य कर सकते हैं, परन्तु परीक्षोपरान्त परीक्षार्थी द्वारा उस रफ कार्य को काट/क्रॉस (x) कर देना अनिवार्य होगा।
- उपस्थिति पत्रक (A एवं B) के यथा निर्दिष्ट स्थान में परीक्षार्थी द्वारा प्रत्येक विषय की परीक्षा में प्रश्न पत्र क्रमांक, ओ0एम0आर0 संख्या एवं उत्तरपुस्तिका संख्या तथा निर्धारित बॉक्स में प्रश्न पत्र सेट कोड अंकित किया जाएगा एवं प्रश्न पत्र सेट कोड वाले गोलके को काले/नीले बॉल पेन से भरते हुए अपना पूर्ण हस्ताक्षर किया जाएगा।
- परीक्षा कक्ष में एक-दूसरे से मदद लेने या देने, बातचीत करने अथवा किसी प्रकार का कदाचार अपनाने के अपराध में पकड़े गये परीक्षार्थी को परीक्षा से निष्कासित कर दिया जाएगा। उत्तरपुस्तिका एवं ओ0एम0आर0 उत्तर पत्रकों पर व्हाईटनर, इरेजर, नाखून, ब्लेड आदि का इस्तेमाल करना सर्वथा वर्जित है। ऐसा पाये जाने पर कदाचार का मामला मानते हुए परीक्षाफल अमान्य (Invalid) कर दिया जाएगा।
- परीक्षा प्रारम्भ होने से एक घण्टा के अंदर किसी भी परीक्षार्थी को परीक्षा केन्द्र से बाहर जाने की अनुमति नहीं होगी। वीक्षक को समर्पित ओ0एम0आर0 उत्तर पत्रक एवं उत्तरपुस्तिका परीक्षार्थी को पुनः नहीं लौटायी जाएगी।
- यदि किसी परीक्षार्थी के निर्गत प्रवेश पत्र में उसके किसी भी विवरण में शिक्षण संस्थान के प्रधान द्वारा अपने स्तर से सुधार/परिवर्तन कर दिया जाता है, तो उस सुधार को बिल्कुल मान्यता नहीं देते हुए केन्द्राधीक्षक द्वारा उस परीक्षार्थी को मात्र उसके प्रवेश पत्र, रोल शीट तथा उपस्थिति पत्र में अंकित विवरणों के आधार पर ही परीक्षा में सम्मिलित कराया जाएगा। साथ ही प्रवेश पत्र के मुद्रित विवरण में परिवर्तन करने वाले शिक्षण संस्थान के प्रधान के विरुद्ध नियमानुसार प्रशासनिक एवं कानूनी कार्रवाई की जाएगी।



बिहार विद्यालय परीक्षा समिति
BIHAR SCHOOL EXAMINATION BOARD
इंटरमीडिएट वार्षिक परीक्षा, 2025
INTERMEDIATE ANNUAL EXAMINATION, 2025
सैद्धान्तिक परीक्षा का प्रवेश-पत्र
Admit Card of Theory Examination

संकाय: कला
FACULTY: ARTS

BSEB UNIQUE Id:- 2232300340326
कॉलेज/+2 स्कूल का नाम A.N.D.COLLEGE, SHAHPURPATORI, SAMASTIPUR
परीक्षार्थी का नाम RUPA KUMARI
माता का नाम PRAMITA DEVI
पिता का नाम INDRAJIT PASWAN
वैवाहिक स्थिति Unmarried
परीक्षार्थी का आधार नं० 610276893036 दिव्यांग कोटि NO
सूचीकरण संख्या/वर्ष R-530340642-23 परीक्षार्थी की कोटि REGULAR
रौल कोड 53034 रौल क्रमांक 25030148 लिंग FEMALE
परीक्षा केंद्र का नाम MIDDLE SCHOOL SHAHPUR PATORY, SAMASTIPUR



RUPA KUMARI

सैद्धान्तिक वार्षिक परीक्षा के विषय (निर्धारित परीक्षा कार्यक्रम सहित)						
		विषय कोड (संख्यात्मक)	विषय का नाम	परीक्षा की तिथि	पाली	परीक्षा का समय
अनिवार्य विषय (Compulsory Subjects)	भाषा विषय-1	306	HINDI	06/02/2025	2nd	02:00 PM to 05:15 PM
	भाषा विषय-2	305	ENGLISH	07/02/2025	2nd	02:00 PM to 05:15 PM
ऐच्छिक विषय (Elective Subjects)	ऐच्छिक विषय-1	321	HISTORY	08/02/2025	2nd	02:00 PM to 05:15 PM
	ऐच्छिक विषय-2	323	GEOGRAPHY	05/02/2025	2nd	02:00 PM to 05:15 PM
	ऐच्छिक विषय-3	326	ECONOMICS	01/02/2025	2nd	02:00 PM to 05:15 PM
अतिरिक्त विषय (Additional Subject)						

(Signature)

महाविद्यालय / +2 विद्यालय प्रधान का हस्ताक्षर
एवं मुहर

परीक्षा नियंत्रक (30MA0)

परीक्षार्थी के लिए आवश्यक निर्देश

- यह मूल प्रवेश पत्र केवल जाँच परीक्षा (Sent-up Examination) में उपस्थित (Sent-up) छात्र/छात्रा के लिए ही मान्य है। जाँच परीक्षा में अनुत्तीर्ण अथवा अनुपस्थित छात्र/छात्रा के लिए यह मूल प्रवेश पत्र मान्य नहीं है।
- प्रथम पाली के परीक्षार्थी को परीक्षा प्रारम्भ होने के समय पूर्वाह्न 09:30 बजे से 30 मिनट पूर्व अर्थात् पूर्वाह्न 09:00 बजे तक तथा द्वितीय पाली के परीक्षार्थी को द्वितीय पाली की परीक्षा प्रारम्भ होने के समय अपराह्न 02:00 बजे से 30 मिनट पूर्व अर्थात् अपराह्न 01:30 बजे तक ही परीक्षा भवन में प्रवेश की अनुमति दी जाएगी। विलम्ब से आने वाले परीक्षार्थी को परीक्षा भवन में प्रवेश की अनुमति नहीं मिलेगी।
- परीक्षा भवन में जूता-मोजा पहन कर आना सर्वथा वर्जित है अन्यथा परीक्षा भवन में प्रवेश की अनुमति नहीं मिलेगी। परीक्षा केन्द्र में कैलकुलेटर, मोबाईल फोन, ब्लूटूथ ईयरफोन या अन्य इलेक्ट्रॉनिक गैजेट्स आदि लाना/प्रयोग करना वर्जित है। परीक्षार्थी परीक्षा भवन में प्रवेश पत्र एवं पेन के अलावा कुछ भी नहीं ले जायेंगे और निर्दिष्ट स्थान/सीट पर ही बैठेंगे।
- परीक्षार्थी को प्रत्येक विषय की परीक्षा के लिए एक ओ0एम0आर0 उत्तर पत्रक एवं एक उत्तरपुस्तिका मिलेगी, जिस पर परीक्षार्थी का विवरण अंकित रहेगा। परीक्षार्थी ओ0एम0आर0 उत्तर पत्रक एवं उत्तरपुस्तिका प्राप्त करने के उपरांत जाँच कर आश्चस्त हो लेंगे कि यह ओ0एम0आर0 उत्तर पत्रक एवं उत्तरपुस्तिका उन्हीं की है। अतिरिक्त ओ0एम0आर0 उत्तर पत्रक एवं उत्तरपुस्तिका नहीं दी जाएगी।
- परीक्षार्थी द्वारा उत्तरपुस्तिका के कवर पृष्ठ के बायीं भाग में केवल विषय का नाम एवं उत्तर देने का माध्यम अंकित किया जाएगा और जिस सेट कोड का प्रश्न पत्र उसे मिला है, उस प्रश्न पत्र सेट कोड को बॉक्स में अंकित करते हुए प्रश्न पत्र सेट कोड वाले गोलक को काले/नीले बॉल पेन से भरा जाएगा। उत्तरपुस्तिका के कवर पृष्ठ के दाहिने भाग में भी प्रश्न पत्र सेट कोड को बॉक्स में अंकित करते हुए प्रश्न पत्र सेट कोड वाले गोलक को भरा जाएगा एवं निर्दिष्ट स्थान में प्रश्न पत्र क्रमांक अंकित करते हुए अपना पूरा नाम एवं विषय का नाम अंकित कर परीक्षार्थी द्वारा अपना पूर्ण हस्ताक्षर किया जाएगा। उत्तरपुस्तिका के कवर पेज का मध्य भाग केवल परीक्षक के उपयोग के लिए है, अतः इस भाग में परीक्षार्थी द्वारा कुछ भी नहीं भरा जाएगा। ओ0एम0आर0 उत्तर पत्रक में भी परीक्षार्थी द्वारा निर्दिष्ट स्थान में प्रश्न पत्र क्रमांक, परीक्षा केन्द्र का नाम, अपना पूर्ण हस्ताक्षर तथा प्रश्न पत्र के सेट कोड को निर्दिष्ट बॉक्स में अंकित करते हुए प्रश्न पत्र सेट कोड वाले गोलक को काले/नीले बॉल पेन से भरा जायेगा।
- यदि उत्तरपुस्तिका में रफ कार्य करने की आवश्यकता हो, तो परीक्षार्थी उत्तरपुस्तिका के अन्तिम पृष्ठ पर रफ कार्य कर सकते हैं, परन्तु परीक्षोपरान्त परीक्षार्थी द्वारा उस रफ कार्य को काट/क्रॉस (x) कर देना अनिवार्य होगा।
- उपस्थिति पत्रक (A एवं B) के यथा निर्दिष्ट स्थान में परीक्षार्थी द्वारा प्रत्येक विषय की परीक्षा में प्रश्न पत्र क्रमांक, ओ0एम0आर0 संख्या एवं उत्तरपुस्तिका संख्या तथा निर्धारित बॉक्स में प्रश्न पत्र सेट कोड अंकित किया जाएगा एवं प्रश्न पत्र सेट कोड वाले गोलके को काले/नीले बॉल पेन से भरते हुए अपना पूर्ण हस्ताक्षर किया जाएगा।
- परीक्षा कक्ष में एक-दूसरे से मदद लेने या देने, बातचीत करने अथवा किसी प्रकार का कदाचार अपनाने के अपराध में पकड़े गये परीक्षार्थी को परीक्षा से निष्कासित कर दिया जाएगा। उत्तरपुस्तिका एवं ओ0एम0आर0 उत्तर पत्रकों पर व्हाईटनर, इरेजर, नाखून, ब्लेड आदि का इस्तेमाल करना सर्वथा वर्जित है। ऐसा पाये जाने पर कदाचार का मामला मानते हुए परीक्षाफल अमान्य (Invalid) कर दिया जाएगा।
- परीक्षा प्रारम्भ होने से एक घण्टा के अंदर किसी भी परीक्षार्थी को परीक्षा केन्द्र से बाहर जाने की अनुमति नहीं होगी। वीक्षक को समर्पित ओ0एम0आर0 उत्तर पत्रक एवं उत्तरपुस्तिका परीक्षार्थी को पुनः नहीं लौटायी जाएगी।
- यदि किसी परीक्षार्थी के निर्गत प्रवेश पत्र में उसके किसी भी विवरण में शिक्षण संस्थान के प्रधान द्वारा अपने स्तर से सुधार/परिवर्तन कर दिया जाता है, तो उस सुधार को बिल्कुल मान्यता नहीं देते हुए केन्द्राधीक्षक द्वारा उस परीक्षार्थी को मात्र उसके प्रवेश पत्र, रोल शीट तथा उपस्थिति पत्र में अंकित विवरणों के आधार पर ही परीक्षा में सम्मिलित कराया जाएगा। साथ ही प्रवेश पत्र के मुद्रित विवरण में परिवर्तन करने वाले शिक्षण संस्थान के प्रधान के विरुद्ध नियमानुसार प्रशासनिक एवं कानूनी कार्रवाई की जाएगी।



बिहार विद्यालय परीक्षा समिति
BIHAR SCHOOL EXAMINATION BOARD
इंटरमीडिएट वार्षिक परीक्षा, 2025
INTERMEDIATE ANNUAL EXAMINATION, 2025
सैद्धान्तिक परीक्षा का प्रवेश-पत्र
Admit Card of Theory Examination

संकाय: कला
FACULTY: ARTS

BSEB UNIQUE Id:- 2232300340357
कॉलेज/+2 स्कूल का नाम A.N.D.COLLEGE, SHAHPURPATORI, SAMASTIPUR
परीक्षार्थी का नाम SEEMA KUMARI
माता का नाम LALITA DEVI
पिता का नाम SHANKAR MAHTO
वैवाहिक स्थिति Unmarried
परीक्षार्थी का आधार नं० 564834250872 दिव्यांग कोटि NO
सूचीकरण संख्या/वर्ष R-530340653-23 परीक्षार्थी की कोटि REGULAR
रौल कोड 53034 रौल क्रमांक 25030121 लिंग FEMALE
परीक्षा केंद्र का नाम MIDDLE SCHOOL SHAHPUR PATORY, SAMASTIPUR



Seema Kumari

सैद्धान्तिक वार्षिक परीक्षा के विषय (निर्धारित परीक्षा कार्यक्रम सहित)						
		विषय कोड (संख्यात्मक)	विषय का नाम	परीक्षा की तिथि	पाली	परीक्षा का समय
अनिवार्य विषय (Compulsory Subjects)	भाषा विषय-1	306	HINDI	06/02/2025	2nd	02:00 PM to 05:15 PM
	भाषा विषय-2	305	ENGLISH	07/02/2025	2nd	02:00 PM to 05:15 PM
ऐच्छिक विषय (Elective Subjects)	ऐच्छिक विषय-1	321	HISTORY	08/02/2025	2nd	02:00 PM to 05:15 PM
	ऐच्छिक विषय-2	323	GEOGRAPHY	05/02/2025	2nd	02:00 PM to 05:15 PM
	ऐच्छिक विषय-3	326	ECONOMICS	01/02/2025	2nd	02:00 PM to 05:15 PM
अतिरिक्त विषय (Additional Subject)		322	POLITICAL SCIENCE	04/02/2025	2nd	02:00 PM to 05:15 PM

महाविद्यालय / +2 विद्यालय प्रधान का हस्ताक्षर
एवं मुहर

परीक्षा नियंत्रक (30MA0)

परीक्षार्थी के लिए आवश्यक निर्देश

- यह मूल प्रवेश पत्र केवल जाँच परीक्षा (Sent-up Examination) में उत्प्रेषित (Sent-up) छात्र/छात्रा के लिए ही मान्य है। जाँच परीक्षा में अनुत्तीर्ण अथवा अनुपस्थित छात्र/छात्रा के लिए यह मूल प्रवेश पत्र मान्य नहीं है।
- प्रथम पाली के परीक्षार्थी को परीक्षा प्रारम्भ होने के समय पूर्वाह्न 09:30 बजे से 30 मिनट पूर्व अर्थात् पूर्वाह्न 09:00 बजे तक तथा द्वितीय पाली के परीक्षार्थी को द्वितीय पाली की परीक्षा प्रारम्भ होने के समय अपराह्न 02:00 बजे से 30 मिनट पूर्व अर्थात् अपराह्न 01:30 बजे तक ही परीक्षा भवन में प्रवेश की अनुमति दी जाएगी। विलम्ब से आने वाले परीक्षार्थी को परीक्षा भवन में प्रवेश की अनुमति नहीं मिलेगी।
- परीक्षा भवन में जूता-मोजा पहन कर आना सर्वथा वर्जित है अन्यथा परीक्षा भवन में प्रवेश की अनुमति नहीं मिलेगी। परीक्षा केन्द्र में कैलकुलेटर, मोबाईल फोन, ब्लूटूथ ईयरफोन या अन्य इलेक्ट्रॉनिक गैजेट्स आदि लाना/प्रयोग करना वर्जित है। परीक्षार्थी परीक्षा भवन में प्रवेश पत्र एवं पेन के अलावा कुछ भी नहीं ले जायेंगे और निर्दिष्ट स्थान/सीट पर ही बैठेंगे।
- परीक्षार्थी को प्रत्येक विषय की परीक्षा के लिए एक ओ0एम0आर0 उत्तर पत्रक एवं एक उत्तरपुस्तिका मिलेगी, जिस पर परीक्षार्थी का विवरण अंकित रहेगा। परीक्षार्थी ओ0एम0आर0 उत्तर पत्रक एवं उत्तरपुस्तिका प्राप्त करने के उपरांत जाँच कर आश्चस्त हो लेंगे कि यह ओ0एम0आर0 उत्तर पत्रक एवं उत्तरपुस्तिका उन्हीं की है। अतिरिक्त ओ0एम0आर0 उत्तर पत्रक एवं उत्तरपुस्तिका नहीं दी जाएगी।
- परीक्षार्थी द्वारा उत्तरपुस्तिका के कवर पृष्ठ के बायीं भाग में केवल विषय का नाम एवं उत्तर देने का माध्यम अंकित किया जाएगा और जिस सेट कोड का प्रश्न पत्र उसे मिला है, उस प्रश्न पत्र सेट कोड को बॉक्स में अंकित करते हुए प्रश्न पत्र सेट कोड वाले गोलक को काले/नीले बॉल पेन से भरा जाएगा। उत्तरपुस्तिका के कवर पृष्ठ के दाहिने भाग में भी प्रश्न पत्र सेट कोड को बॉक्स में अंकित करते हुए प्रश्न पत्र सेट कोड वाले गोलक को भरा जाएगा एवं निर्दिष्ट स्थान में प्रश्न पत्र क्रमांक अंकित करते हुए अपना पूरा नाम एवं विषय का नाम अंकित कर परीक्षार्थी द्वारा अपना पूर्ण हस्ताक्षर किया जाएगा। उत्तरपुस्तिका के कवर पेज का मध्य भाग केवल परीक्षक के उपयोग के लिए है, अतः इस भाग में परीक्षार्थी द्वारा कुछ भी नहीं भरा जाएगा। ओ0एम0आर0 उत्तर पत्रक में भी परीक्षार्थी द्वारा निर्दिष्ट स्थान में प्रश्न पत्र क्रमांक, परीक्षा केन्द्र का नाम, अपना पूर्ण हस्ताक्षर तथा प्रश्न पत्र के सेट कोड को निर्दिष्ट बॉक्स में अंकित करते हुए प्रश्न पत्र सेट कोड वाले गोलक को काले/नीले बॉल पेन से भरा जायेगा।
- यदि उत्तरपुस्तिका में रफ कार्य करने की आवश्यकता हो, तो परीक्षार्थी उत्तरपुस्तिका के अन्तिम पृष्ठ पर रफ कार्य कर सकते हैं, परन्तु परीक्षोपरान्त परीक्षार्थी द्वारा उस रफ कार्य को काट/क्रॉस (x) कर देना अनिवार्य होगा।
- उपस्थिति पत्रक (A एवं B) के यथा निर्दिष्ट स्थान में परीक्षार्थी द्वारा प्रत्येक विषय की परीक्षा में प्रश्न पत्र क्रमांक, ओ0एम0आर0 संख्या एवं उत्तरपुस्तिका संख्या तथा निर्धारित बॉक्स में प्रश्न पत्र सेट कोड अंकित किया जाएगा एवं प्रश्न पत्र सेट कोड वाले गोलके को काले/नीले बॉल पेन से भरते हुए अपना पूर्ण हस्ताक्षर किया जाएगा।
- परीक्षा कक्ष में एक-दूसरे से मदद लेने या देने, बातचीत करने अथवा किसी प्रकार का कदाचार अपनाने के अपराध में पकड़े गये परीक्षार्थी को परीक्षा से निष्कासित कर दिया जाएगा। उत्तरपुस्तिका एवं ओ0एम0आर0 उत्तर पत्रकों पर व्हाईटनर, इरेजर, नाखून, ब्लेड आदि का इस्तेमाल करना सर्वथा वर्जित है। ऐसा पाये जाने पर कदाचार का मामला मानते हुए परीक्षाफल अमान्य (Invalid) कर दिया जाएगा।
- परीक्षा प्रारम्भ होने से एक घण्टा के अंदर किसी भी परीक्षार्थी को परीक्षा केन्द्र से बाहर जाने की अनुमति नहीं होगी। वीक्षक को समर्पित ओ0एम0आर0 उत्तर पत्रक एवं उत्तरपुस्तिका परीक्षार्थी को पुनः नहीं लौटायी जाएगी।
- यदि किसी परीक्षार्थी के निर्गत प्रवेश पत्र में उसके किसी भी विवरण में शिक्षण संस्थान के प्रधान द्वारा अपने स्तर से सुधार/परिवर्तन कर दिया जाता है, तो उस सुधार को बिल्कुल मान्यता नहीं देते हुए केन्द्राधीक्षक द्वारा उस परीक्षार्थी को मात्र उसके प्रवेश पत्र, रोल शीट तथा उपस्थिति पत्र में अंकित विवरणों के आधार पर ही परीक्षा में सम्मिलित कराया जाएगा। साथ ही प्रवेश पत्र के मुद्रित विवरण में परिवर्तन करने वाले शिक्षण संस्थान के प्रधान के विरुद्ध नियमानुसार प्रशासनिक एवं कानूनी कार्रवाई की जाएगी।



बिहार विद्यालय परीक्षा समिति
BIHAR SCHOOL EXAMINATION BOARD
इंटरमीडिएट वार्षिक परीक्षा, 2025
INTERMEDIATE ANNUAL EXAMINATION, 2025
सैद्धान्तिक परीक्षा का प्रवेश-पत्र
Admit Card of Theory Examination

संकाय: कला
FACULTY: ARTS

BSEB UNIQUE Id:- 2232300340074
कॉलेज/+2 स्कूल का नाम A.N.D.COLLEGE, SHAHPURPATORI, SAMASTIPUR
परीक्षार्थी का नाम CHANCHAL KUMARI
माता का नाम RANI KUMARI
पिता का नाम KAMLESH SINGH
वैवाहिक स्थिति Unmarried
परीक्षार्थी का आधार नं० 410465745576 दिव्यांग कोटि NO
सूचीकरण संख्या/वर्ष R-530340519-23 परीक्षार्थी की कोटि REGULAR
रौल कोड 53034 रौल क्रमांक 25030072 लिंग FEMALE
परीक्षा केंद्र का नाम MIDDLE SCHOOL SHAHPUR PATORY, SAMASTIPUR



chanchal Kumari

सैद्धान्तिक वार्षिक परीक्षा के विषय (निर्धारित परीक्षा कार्यक्रम सहित)						
		विषय कोड (संख्यात्मक)	विषय का नाम	परीक्षा की तिथि	पाली	परीक्षा का समय
अनिवार्य विषय (Compulsory Subjects)	भाषा विषय-1	306	HINDI	06/02/2025	2nd	02:00 PM to 05:15 PM
	भाषा विषय-2	305	ENGLISH	07/02/2025	2nd	02:00 PM to 05:15 PM
ऐच्छिक विषय (Elective Subjects)	ऐच्छिक विषय-1	321	HISTORY	08/02/2025	2nd	02:00 PM to 05:15 PM
	ऐच्छिक विषय-2	322	POLITICAL SCIENCE	04/02/2025	2nd	02:00 PM to 05:15 PM
	ऐच्छिक विषय-3	323	GEOGRAPHY	05/02/2025	2nd	02:00 PM to 05:15 PM
अतिरिक्त विषय (Additional Subject)						

मोहरी

महाविद्यालय / +2 विद्यालय प्रधान का हस्ताक्षर
एवं मुहर

परीक्षा नियंत्रक (30MA0)

परीक्षार्थी के लिए आवश्यक निर्देश

- यह मूल प्रवेश पत्र केवल जाँच परीक्षा (Sent-up Examination) में उपस्थित (Sent-up) छात्र/छात्रा के लिए ही मान्य है। जाँच परीक्षा में अनुत्तीर्ण अथवा अनुपस्थित छात्र/छात्रा के लिए यह मूल प्रवेश पत्र मान्य नहीं है।
- प्रथम पाली के परीक्षार्थी को परीक्षा प्रारम्भ होने के समय पूर्वाह्न 09:30 बजे से 30 मिनट पूर्व अर्थात् पूर्वाह्न 09:00 बजे तक तथा द्वितीय पाली के परीक्षार्थी को द्वितीय पाली की परीक्षा प्रारम्भ होने के समय अपराह्न 02:00 बजे से 30 मिनट पूर्व अर्थात् अपराह्न 01:30 बजे तक ही परीक्षा भवन में प्रवेश की अनुमति दी जाएगी। विलम्ब से आने वाले परीक्षार्थी को परीक्षा भवन में प्रवेश की अनुमति नहीं मिलेगी।
- परीक्षा भवन में जूता-मोजा पहन कर आना सर्वथा वर्जित है अन्यथा परीक्षा भवन में प्रवेश की अनुमति नहीं मिलेगी। परीक्षा केन्द्र में कैलकुलेटर, मोबाईल फोन, ब्लूटूथ ईयरफोन या अन्य इलेक्ट्रॉनिक गैजेट्स आदि लाना/प्रयोग करना वर्जित है। परीक्षार्थी परीक्षा भवन में प्रवेश पत्र एवं पेन के अलावा कुछ भी नहीं ले जायेंगे और निर्दिष्ट स्थान/सीट पर ही बैठेंगे।
- परीक्षार्थी को प्रत्येक विषय की परीक्षा के लिए एक ओ0एम0आर0 उत्तर पत्रक एवं एक उत्तरपुस्तिका मिलेगी, जिस पर परीक्षार्थी का विवरण अंकित रहेगा। परीक्षार्थी ओ0एम0आर0 उत्तर पत्रक एवं उत्तरपुस्तिका प्राप्त करने के उपरांत जाँच कर आश्चस्त हो लेंगे कि यह ओ0एम0आर0 उत्तर पत्रक एवं उत्तरपुस्तिका उन्हीं की है। अतिरिक्त ओ0एम0आर0 उत्तर पत्रक एवं उत्तरपुस्तिका नहीं दी जाएगी।
- परीक्षार्थी द्वारा उत्तरपुस्तिका के कवर पृष्ठ के बायीं भाग में केवल विषय का नाम एवं उत्तर देने का माध्यम अंकित किया जाएगा और जिस सेट कोड का प्रश्न पत्र उसे मिला है, उस प्रश्न पत्र सेट कोड को बॉक्स में अंकित करते हुए प्रश्न पत्र सेट कोड वाले गोलक को काले/नीले बॉल पेन से भरा जाएगा। उत्तरपुस्तिका के कवर पृष्ठ के दाहिने भाग में भी प्रश्न पत्र सेट कोड को बॉक्स में अंकित करते हुए प्रश्न पत्र सेट कोड वाले गोलक को भरा जाएगा एवं निर्दिष्ट स्थान में प्रश्न पत्र क्रमांक अंकित करते हुए अपना पूरा नाम एवं विषय का नाम अंकित कर परीक्षार्थी द्वारा अपना पूर्ण हस्ताक्षर किया जाएगा। उत्तरपुस्तिका के कवर पेज का मध्य भाग केवल परीक्षक के उपयोग के लिए है, अतः इस भाग में परीक्षार्थी द्वारा कुछ भी नहीं भरा जाएगा। ओ0एम0आर0 उत्तर पत्रक में भी परीक्षार्थी द्वारा निर्दिष्ट स्थान में प्रश्न पत्र क्रमांक, परीक्षा केन्द्र का नाम, अपना पूर्ण हस्ताक्षर तथा प्रश्न पत्र के सेट कोड को निर्दिष्ट बॉक्स में अंकित करते हुए प्रश्न पत्र सेट कोड वाले गोलक को काले/नीले बॉल पेन से भरा जायेगा।
- यदि उत्तरपुस्तिका में रफ कार्य करने की आवश्यकता हो, तो परीक्षार्थी उत्तरपुस्तिका के अन्तिम पृष्ठ पर रफ कार्य कर सकते हैं, परन्तु परीक्षोपरान्त परीक्षार्थी द्वारा उस रफ कार्य को काट/क्रॉस (x) कर देना अनिवार्य होगा।
- उपस्थिति पत्रक (A एवं B) के यथा निर्दिष्ट स्थान में परीक्षार्थी द्वारा प्रत्येक विषय की परीक्षा में प्रश्न पत्र क्रमांक, ओ0एम0आर0 संख्या एवं उत्तरपुस्तिका संख्या तथा निर्धारित बॉक्स में प्रश्न पत्र सेट कोड अंकित किया जाएगा एवं प्रश्न पत्र सेट कोड वाले गोलके को काले/नीले बॉल पेन से भरते हुए अपना पूर्ण हस्ताक्षर किया जाएगा।
- परीक्षा कक्ष में एक-दूसरे से मदद लेने या देने, बातचीत करने अथवा किसी प्रकार का कदाचार अपनाने के अपराध में पकड़े गये परीक्षार्थी को परीक्षा से निष्कासित कर दिया जाएगा। उत्तरपुस्तिका एवं ओ0एम0आर0 उत्तर पत्रकों पर व्हाईटनर, इरेजर, नाखून, ब्लेड आदि का इस्तेमाल करना सर्वथा वर्जित है। ऐसा पाये जाने पर कदाचार का मामला मानते हुए परीक्षाफल अमान्य (Invalid) कर दिया जाएगा।
- परीक्षा प्रारम्भ होने से एक घण्टा के अंदर किसी भी परीक्षार्थी को परीक्षा केन्द्र से बाहर जाने की अनुमति नहीं होगी। वीक्षक को समर्पित ओ0एम0आर0 उत्तर पत्रक एवं उत्तरपुस्तिका परीक्षार्थी को पुनः नहीं लौटायी जाएगी।
- यदि किसी परीक्षार्थी के निर्गत प्रवेश पत्र में उसके किसी भी विवरण में शिक्षण संस्थान के प्रधान द्वारा अपने स्तर से सुधार/परिवर्तन कर दिया जाता है, तो उस सुधार को बिल्कुल मान्यता नहीं देते हुए केन्द्राधीक्षक द्वारा उस परीक्षार्थी को मात्र उसके प्रवेश पत्र, रोल शीट तथा उपस्थिति पत्र में अंकित विवरणों के आधार पर ही परीक्षा में सम्मिलित कराया जाएगा। साथ ही प्रवेश पत्र के मुद्रित विवरण में परिवर्तन करने वाले शिक्षण संस्थान के प्रधान के विरुद्ध नियमानुसार प्रशासनिक एवं कानूनी कार्रवाई की जाएगी।



बिहार विद्यालय परीक्षा समिति
BIHAR SCHOOL EXAMINATION BOARD
इंटरमीडिएट वार्षिक परीक्षा, 2025
INTERMEDIATE ANNUAL EXAMINATION, 2025
सैद्धान्तिक परीक्षा का प्रवेश-पत्र
Admit Card of Theory Examination

संकाय: कला
FACULTY: ARTS

BSEB UNIQUE Id:- 2232300340368
कॉलेज/+2 स्कूल का नाम A.N.D.COLLEGE, SHAHPURPATORI, SAMASTIPUR
परीक्षार्थी का नाम SHANTI KUMARI
माता का नाम BINDESHWARI DEVI
पिता का नाम PREM KUMAR SINGH
वैवाहिक स्थिति Unmarried
परीक्षार्थी का आधार नं० 302600787469 दिव्यांग कोटि NO
सूचीकरण संख्या/वर्ष R-530340660-23 परीक्षार्थी की कोटि REGULAR
रौल कोड 53034 रौल क्रमांक 25030055 लिंग FEMALE
परीक्षा केंद्र का नाम MIDDLE SCHOOL SHAHPUR PATORY, SAMASTIPUR



Shanti Kumari

सैद्धान्तिक वार्षिक परीक्षा के विषय (निर्धारित परीक्षा कार्यक्रम सहित)						
		विषय कोड (संख्यात्मक)	विषय का नाम	परीक्षा की तिथि	पाली	परीक्षा का समय
अनिवार्य विषय (Compulsory Subjects)	भाषा विषय-1	306	HINDI	06/02/2025	2nd	02:00 PM to 05:15 PM
	भाषा विषय-2	305	ENGLISH	07/02/2025	2nd	02:00 PM to 05:15 PM
ऐच्छिक विषय (Elective Subjects)	ऐच्छिक विषय-1	321	HISTORY	08/02/2025	2nd	02:00 PM to 05:15 PM
	ऐच्छिक विषय-2	323	GEOGRAPHY	05/02/2025	2nd	02:00 PM to 05:15 PM
	ऐच्छिक विषय-3	324	PSYCHOLOGY	10/02/2025	2nd	02:00 PM to 05:15 PM
अतिरिक्त विषय (Additional Subject)						

महाविद्यालय / +2 विद्यालय प्रधान का हस्ताक्षर
एवं मुहर

परीक्षा नियंत्रक (30MA0)

परीक्षार्थी के लिए आवश्यक निर्देश

- यह मूल प्रवेश पत्र केवल जाँच परीक्षा (Sent-up Examination) में उपस्थित (Sent-up) छात्र/छात्रा के लिए ही मान्य है। जाँच परीक्षा में अनुत्तीर्ण अथवा अनुपस्थित छात्र/छात्रा के लिए यह मूल प्रवेश पत्र मान्य नहीं है।
- प्रथम पाली के परीक्षार्थी को परीक्षा प्रारम्भ होने के समय पूर्वाह्न 09:30 बजे से 30 मिनट पूर्व अर्थात् पूर्वाह्न 09:00 बजे तक तथा द्वितीय पाली के परीक्षार्थी को द्वितीय पाली की परीक्षा प्रारम्भ होने के समय अपराह्न 02:00 बजे से 30 मिनट पूर्व अर्थात् अपराह्न 01:30 बजे तक ही परीक्षा भवन में प्रवेश की अनुमति दी जाएगी। विलम्ब से आने वाले परीक्षार्थी को परीक्षा भवन में प्रवेश की अनुमति नहीं मिलेगी।
- परीक्षा भवन में जूता-मोजा पहन कर आना सर्वथा वर्जित है अन्यथा परीक्षा भवन में प्रवेश की अनुमति नहीं मिलेगी। परीक्षा केन्द्र में कैलकुलेटर, मोबाईल फोन, ब्लूटूथ ईयरफोन या अन्य इलेक्ट्रॉनिक गैजेट्स आदि लाना/प्रयोग करना वर्जित है। परीक्षार्थी परीक्षा भवन में प्रवेश पत्र एवं पेन के अलावा कुछ भी नहीं ले जायेंगे और निर्दिष्ट स्थान/सीट पर ही बैठेंगे।
- परीक्षार्थी को प्रत्येक विषय की परीक्षा के लिए एक ओ0एम0आर0 उत्तर पत्रक एवं एक उत्तरपुस्तिका मिलेगी, जिस पर परीक्षार्थी का विवरण अंकित रहेगा। परीक्षार्थी ओ0एम0आर0 उत्तर पत्रक एवं उत्तरपुस्तिका प्राप्त करने के उपरांत जाँच कर आश्चस्त हो लेंगे कि यह ओ0एम0आर0 उत्तर पत्रक एवं उत्तरपुस्तिका उन्हीं की है। अतिरिक्त ओ0एम0आर0 उत्तर पत्रक एवं उत्तरपुस्तिका नहीं दी जाएगी।
- परीक्षार्थी द्वारा उत्तरपुस्तिका के कवर पृष्ठ के बायीं भाग में केवल विषय का नाम एवं उत्तर देने का माध्यम अंकित किया जाएगा और जिस सेट कोड का प्रश्न पत्र उसे मिला है, उस प्रश्न पत्र सेट कोड को बॉक्स में अंकित करते हुए प्रश्न पत्र सेट कोड वाले गोलक को काले/नीले बॉल पेन से भरा जाएगा। उत्तरपुस्तिका के कवर पृष्ठ के दाहिने भाग में भी प्रश्न पत्र सेट कोड को बॉक्स में अंकित करते हुए प्रश्न पत्र सेट कोड वाले गोलक को भरा जाएगा एवं निर्दिष्ट स्थान में प्रश्न पत्र क्रमांक अंकित करते हुए अपना पूरा नाम एवं विषय का नाम अंकित कर परीक्षार्थी द्वारा अपना पूर्ण हस्ताक्षर किया जाएगा। उत्तरपुस्तिका के कवर पेज का मध्य भाग केवल परीक्षक के उपयोग के लिए है, अतः इस भाग में परीक्षार्थी द्वारा कुछ भी नहीं भरा जाएगा। ओ0एम0आर0 उत्तर पत्रक में भी परीक्षार्थी द्वारा निर्दिष्ट स्थान में प्रश्न पत्र क्रमांक, परीक्षा केन्द्र का नाम, अपना पूर्ण हस्ताक्षर तथा प्रश्न पत्र के सेट कोड को निर्दिष्ट बॉक्स में अंकित करते हुए प्रश्न पत्र सेट कोड वाले गोलक को काले/नीले बॉल पेन से भरा जायेगा।
- यदि उत्तरपुस्तिका में रफ कार्य करने की आवश्यकता हो, तो परीक्षार्थी उत्तरपुस्तिका के अन्तिम पृष्ठ पर रफ कार्य कर सकते हैं, परन्तु परीक्षोपरान्त परीक्षार्थी द्वारा उस रफ कार्य को काट/क्रॉस (x) कर देना अनिवार्य होगा।
- उपस्थित पत्रक (A एवं B) के यथा निर्दिष्ट स्थान में परीक्षार्थी द्वारा प्रत्येक विषय की परीक्षा में प्रश्न पत्र क्रमांक, ओ0एम0आर0 संख्या एवं उत्तरपुस्तिका संख्या तथा निर्धारित बॉक्स में प्रश्न पत्र सेट कोड अंकित किया जाएगा एवं प्रश्न पत्र सेट कोड वाले गोलके को काले/नीले बॉल पेन से भरते हुए अपना पूर्ण हस्ताक्षर किया जाएगा।
- परीक्षा कक्ष में एक-दूसरे से मदद लेने या देने, बातचीत करने अथवा किसी प्रकार का कदाचार अपनाने के अपराध में पकड़े गये परीक्षार्थी को परीक्षा से निष्कासित कर दिया जाएगा। उत्तरपुस्तिका एवं ओ0एम0आर0 उत्तर पत्रकों पर व्हाईटनर, इरेजर, नाखून, ब्लेड आदि का इस्तेमाल करना सर्वथा वर्जित है। ऐसा पाये जाने पर कदाचार का मामला मानते हुए परीक्षाफल अमान्य (Invalid) कर दिया जाएगा।
- परीक्षा प्रारम्भ होने से एक घण्टा के अंदर किसी भी परीक्षार्थी को परीक्षा केन्द्र से बाहर जाने की अनुमति नहीं होगी। वीक्षक को समर्पित ओ0एम0आर0 उत्तर पत्रक एवं उत्तरपुस्तिका परीक्षार्थी को पुनः नहीं लौटायी जाएगी।
- यदि किसी परीक्षार्थी के निर्गत प्रवेश पत्र में उसके किसी भी विवरण में शिक्षण संस्थान के प्रधान द्वारा अपने स्तर से सुधार/परिवर्तन कर दिया जाता है, तो उस सुधार को बिल्कुल मान्यता नहीं देते हुए केन्द्राधीक्षक द्वारा उस परीक्षार्थी को मात्र उसके प्रवेश पत्र, रोल शीट तथा उपस्थिति पत्र में अंकित विवरणों के आधार पर ही परीक्षा में सम्मिलित कराया जाएगा। साथ ही प्रवेश पत्र के मुद्रित विवरण में परिवर्तन करने वाले शिक्षण संस्थान के प्रधान के विरुद्ध नियमानुसार प्रशासनिक एवं कानूनी कार्रवाई की जाएगी।



बिहार विद्यालय परीक्षा समिति
BIHAR SCHOOL EXAMINATION BOARD
इंटरमीडिएट वार्षिक परीक्षा, 2025
INTERMEDIATE ANNUAL EXAMINATION, 2025
सैद्धान्तिक परीक्षा का प्रवेश-पत्र
Admit Card of Theory Examination

संकाय: कला
FACULTY: ARTS

BSEB UNIQUE Id:- 2232300340365
कॉलेज/+2 स्कूल का नाम A.N.D.COLLEGE, SHAHPURPATORI, SAMASTIPUR
परीक्षार्थी का नाम SHAKSHI KUMARI
माता का नाम VIBHA DEVI
पिता का नाम RAKESH KUMAR
वैवाहिक स्थिति Unmarried
परीक्षार्थी का आधार नं० 835256526392 दिव्यांग कोटि NO
सूचीकरण संख्या/वर्ष R-530340658-23 परीक्षार्थी की कोटि REGULAR
रौल कोड 53034 रौल क्रमांक 25030057 लिंग FEMALE
परीक्षा केंद्र का नाम MIDDLE SCHOOL SHAHPUR PATORY, SAMASTIPUR



Shakshi Kumari

सैद्धान्तिक वार्षिक परीक्षा के विषय (निर्धारित परीक्षा कार्यक्रम सहित)						
		विषय कोड (संख्यात्मक)	विषय का नाम	परीक्षा की तिथि	पाली	परीक्षा का समय
अनिवार्य विषय (Compulsory Subjects)	भाषा विषय-1	306	HINDI	06/02/2025	2nd	02:00 PM to 05:15 PM
	भाषा विषय-2	305	ENGLISH	07/02/2025	2nd	02:00 PM to 05:15 PM
ऐच्छिक विषय (Elective Subjects)	ऐच्छिक विषय-1	321	HISTORY	08/02/2025	2nd	02:00 PM to 05:15 PM
	ऐच्छिक विषय-2	322	POLITICAL SCIENCE	04/02/2025	2nd	02:00 PM to 05:15 PM
	ऐच्छिक विषय-3	323	GEOGRAPHY	05/02/2025	2nd	02:00 PM to 05:15 PM
अतिरिक्त विषय (Additional Subject)						

(Signature)

महाविद्यालय / +2 विद्यालय प्रधान का हस्ताक्षर
एवं मुहर

परीक्षा नियंत्रक (30MA0)

परीक्षार्थी के लिए आवश्यक निर्देश

- यह मूल प्रवेश पत्र केवल जाँच परीक्षा (Sent-up Examination) में उपस्थित (Sent-up) छात्र/छात्रा के लिए ही मान्य है। जाँच परीक्षा में अनुत्तीर्ण अथवा अनुपस्थित छात्र/छात्रा के लिए यह मूल प्रवेश पत्र मान्य नहीं है।
- प्रथम पाली के परीक्षार्थी को परीक्षा प्रारम्भ होने के समय पूर्वाह्न 09:30 बजे से 30 मिनट पूर्व अर्थात् पूर्वाह्न 09:00 बजे तक तथा द्वितीय पाली के परीक्षार्थी को द्वितीय पाली की परीक्षा प्रारम्भ होने के समय अपराह्न 02:00 बजे से 30 मिनट पूर्व अर्थात् अपराह्न 01:30 बजे तक ही परीक्षा भवन में प्रवेश की अनुमति दी जाएगी। विलम्ब से आने वाले परीक्षार्थी को परीक्षा भवन में प्रवेश की अनुमति नहीं मिलेगी।
- परीक्षा भवन में जूता-मोजा पहन कर आना सर्वथा वर्जित है अन्यथा परीक्षा भवन में प्रवेश की अनुमति नहीं मिलेगी। परीक्षा केन्द्र में कैलकुलेटर, मोबाईल फोन, ब्लूटूथ ईयरफोन या अन्य इलेक्ट्रॉनिक गैजेट्स आदि लाना/प्रयोग करना वर्जित है। परीक्षार्थी परीक्षा भवन में प्रवेश पत्र एवं पेन के अलावा कुछ भी नहीं ले जायेंगे और निर्दिष्ट स्थान/सीट पर ही बैठेंगे।
- परीक्षार्थी को प्रत्येक विषय की परीक्षा के लिए एक ओ0एम0आर0 उत्तर पत्रक एवं एक उत्तरपुस्तिका मिलेगी, जिस पर परीक्षार्थी का विवरण अंकित रहेगा। परीक्षार्थी ओ0एम0आर0 उत्तर पत्रक एवं उत्तरपुस्तिका प्राप्त करने के उपरांत जाँच कर आश्चस्त हो लेंगे कि यह ओ0एम0आर0 उत्तर पत्रक एवं उत्तरपुस्तिका उन्हीं की है। अतिरिक्त ओ0एम0आर0 उत्तर पत्रक एवं उत्तरपुस्तिका नहीं दी जाएगी।
- परीक्षार्थी द्वारा उत्तरपुस्तिका के कवर पृष्ठ के बायीं भाग में केवल विषय का नाम एवं उत्तर देने का माध्यम अंकित किया जाएगा और जिस सेट कोड का प्रश्न पत्र उसे मिला है, उस प्रश्न पत्र सेट कोड को बॉक्स में अंकित करते हुए प्रश्न पत्र सेट कोड वाले गोलक को काले/नीले बॉल पेन से भरा जाएगा। उत्तरपुस्तिका के कवर पृष्ठ के दाहिने भाग में भी प्रश्न पत्र सेट कोड को बॉक्स में अंकित करते हुए प्रश्न पत्र सेट कोड वाले गोलक को भरा जाएगा एवं निर्दिष्ट स्थान में प्रश्न पत्र क्रमांक अंकित करते हुए अपना पूरा नाम एवं विषय का नाम अंकित कर परीक्षार्थी द्वारा अपना पूर्ण हस्ताक्षर किया जाएगा। उत्तरपुस्तिका के कवर पेज का मध्य भाग केवल परीक्षक के उपयोग के लिए है, अतः इस भाग में परीक्षार्थी द्वारा कुछ भी नहीं भरा जाएगा। ओ0एम0आर0 उत्तर पत्रक में भी परीक्षार्थी द्वारा निर्दिष्ट स्थान में प्रश्न पत्र क्रमांक, परीक्षा केन्द्र का नाम, अपना पूर्ण हस्ताक्षर तथा प्रश्न पत्र के सेट कोड को निर्दिष्ट बॉक्स में अंकित करते हुए प्रश्न पत्र सेट कोड वाले गोलक को काले/नीले बॉल पेन से भरा जायेगा।
- यदि उत्तरपुस्तिका में रफ कार्य करने की आवश्यकता हो, तो परीक्षार्थी उत्तरपुस्तिका के अन्तिम पृष्ठ पर रफ कार्य कर सकते हैं, परन्तु परीक्षोपरान्त परीक्षार्थी द्वारा उस रफ कार्य को काट/क्रॉस (x) कर देना अनिवार्य होगा।
- उपस्थिति पत्रक (A एवं B) के यथा निर्दिष्ट स्थान में परीक्षार्थी द्वारा प्रत्येक विषय की परीक्षा में प्रश्न पत्र क्रमांक, ओ0एम0आर0 संख्या एवं उत्तरपुस्तिका संख्या तथा निर्धारित बॉक्स में प्रश्न पत्र सेट कोड अंकित किया जाएगा एवं प्रश्न पत्र सेट कोड वाले गोलके को काले/नीले बॉल पेन से भरते हुए अपना पूर्ण हस्ताक्षर किया जाएगा।
- परीक्षा कक्ष में एक-दूसरे से मदद लेने या देने, बातचीत करने अथवा किसी प्रकार का कदाचार अपनाने के अपराध में पकड़े गये परीक्षार्थी को परीक्षा से निष्कासित कर दिया जाएगा। उत्तरपुस्तिका एवं ओ0एम0आर0 उत्तर पत्रकों पर व्हाईटनर, इरेजर, नाखून, ब्लेड आदि का इस्तेमाल करना सर्वथा वर्जित है। ऐसा पाये जाने पर कदाचार का मामला मानते हुए परीक्षाफल अमान्य (Invalid) कर दिया जाएगा।
- परीक्षा प्रारम्भ होने से एक घण्टा के अंदर किसी भी परीक्षार्थी को परीक्षा केन्द्र से बाहर जाने की अनुमति नहीं होगी। वीक्षक को समर्पित ओ0एम0आर0 उत्तर पत्रक एवं उत्तरपुस्तिका परीक्षार्थी को पुनः नहीं लौटायी जाएगी।
- यदि किसी परीक्षार्थी के निर्गत प्रवेश पत्र में उसके किसी भी विवरण में शिक्षण संस्थान के प्रधान द्वारा अपने स्तर से सुधार/परिवर्तन कर दिया जाता है, तो उस सुधार को बिल्कुल मान्यता नहीं देते हुए केन्द्राधीक्षक द्वारा उस परीक्षार्थी को मात्र उसके प्रवेश पत्र, रोल शीट तथा उपस्थिति पत्र में अंकित विवरणों के आधार पर ही परीक्षा में सम्मिलित कराया जाएगा। साथ ही प्रवेश पत्र के मुद्रित विवरण में परिवर्तन करने वाले शिक्षण संस्थान के प्रधान के विरुद्ध नियमानुसार प्रशासनिक एवं कानूनी कार्रवाई की जाएगी।



बिहार विद्यालय परीक्षा समिति
BIHAR SCHOOL EXAMINATION BOARD
इंटरमीडिएट वार्षिक परीक्षा, 2025
INTERMEDIATE ANNUAL EXAMINATION, 2025
सैद्धान्तिक परीक्षा का प्रवेश-पत्र
Admit Card of Theory Examination

संकाय: कला
FACULTY: ARTS

BSEB UNIQUE Id:- 2232300340274
कॉलेज/+2 स्कूल का नाम A.N.D.COLLEGE, SHAHPURPATORI, SAMASTIPUR
परीक्षार्थी का नाम PUNAM KUMARI
माता का नाम SITA DEVI
पिता का नाम SAROJ RAM
वैवाहिक स्थिति Unmarried
परीक्षार्थी का आधार नं० 357123314768 दिव्यांग कोटि NO
सूचीकरण संख्या/वर्ष R-530340618-23 परीक्षार्थी की कोटि REGULAR
रौल कोड 53034 रौल क्रमांक 25030044 लिंग FEMALE
परीक्षा केंद्र का नाम MIDDLE SCHOOL SHAHPUR PATORY, SAMASTIPUR



सैद्धान्तिक वार्षिक परीक्षा के विषय (निर्धारित परीक्षा कार्यक्रम सहित)						
		विषय कोड (संख्यात्मक)	विषय का नाम	परीक्षा की तिथि	पाली	परीक्षा का समय
अनिवार्य विषय (Compulsory Subjects)	भाषा विषय-1	306	HINDI	06/02/2025	2nd	02:00 PM to 05:15 PM
	भाषा विषय-2	305	ENGLISH	07/02/2025	2nd	02:00 PM to 05:15 PM
ऐच्छिक विषय (Elective Subjects)	ऐच्छिक विषय-1	321	HISTORY	08/02/2025	2nd	02:00 PM to 05:15 PM
	ऐच्छिक विषय-2	324	PSYCHOLOGY	10/02/2025	2nd	02:00 PM to 05:15 PM
	ऐच्छिक विषय-3	325	SOCIOLOGY	13/02/2025	1st	09:30 AM to 12:45 PM
अतिरिक्त विषय (Additional Subject)						

मोहन

महाविद्यालय / +2 विद्यालय प्रधान का हस्ताक्षर
एवं मुहर

परीक्षा नियंत्रक (30MA0)

परीक्षार्थी के लिए आवश्यक निर्देश

- यह मूल प्रवेश पत्र केवल जाँच परीक्षा (Sent-up Examination) में उपस्थित (Sent-up) छात्र/छात्रा के लिए ही मान्य है। जाँच परीक्षा में अनुत्तीर्ण अथवा अनुपस्थित छात्र/छात्रा के लिए यह मूल प्रवेश पत्र मान्य नहीं है।
- प्रथम पाली के परीक्षार्थी को परीक्षा प्रारम्भ होने के समय पूर्वाह्न 09:30 बजे से 30 मिनट पूर्व अर्थात् पूर्वाह्न 09:00 बजे तक तथा द्वितीय पाली के परीक्षार्थी को द्वितीय पाली की परीक्षा प्रारम्भ होने के समय अपराह्न 02:00 बजे से 30 मिनट पूर्व अर्थात् अपराह्न 01:30 बजे तक ही परीक्षा भवन में प्रवेश की अनुमति दी जाएगी। विलम्ब से आने वाले परीक्षार्थी को परीक्षा भवन में प्रवेश की अनुमति नहीं मिलेगी।
- परीक्षा भवन में जूता-मोजा पहन कर आना सर्वथा वर्जित है अन्यथा परीक्षा भवन में प्रवेश की अनुमति नहीं मिलेगी। परीक्षा केन्द्र में कैलकुलेटर, मोबाईल फोन, ब्लूटूथ ईयरफोन या अन्य इलेक्ट्रॉनिक गैजेट्स आदि लाना/प्रयोग करना वर्जित है। परीक्षार्थी परीक्षा भवन में प्रवेश पत्र एवं पेन के अलावा कुछ भी नहीं ले जायेंगे और निर्दिष्ट स्थान/सीट पर ही बैठेंगे।
- परीक्षार्थी को प्रत्येक विषय की परीक्षा के लिए एक ओ0एम0आर0 उत्तर पत्रक एवं एक उत्तरपुस्तिका मिलेगी, जिस पर परीक्षार्थी का विवरण अंकित रहेगा। परीक्षार्थी ओ0एम0आर0 उत्तर पत्रक एवं उत्तरपुस्तिका प्राप्त करने के उपरांत जाँच कर आश्चस्त हो लेंगे कि यह ओ0एम0आर0 उत्तर पत्रक एवं उत्तरपुस्तिका उन्हीं की है। अतिरिक्त ओ0एम0आर0 उत्तर पत्रक एवं उत्तरपुस्तिका नहीं दी जाएगी।
- परीक्षार्थी द्वारा उत्तरपुस्तिका के कवर पृष्ठ के बायीं भाग में केवल विषय का नाम एवं उत्तर देने का माध्यम अंकित किया जाएगा और जिस सेट कोड का प्रश्न पत्र उसे मिला है, उस प्रश्न पत्र सेट कोड को बॉक्स में अंकित करते हुए प्रश्न पत्र सेट कोड वाले गोलक को काले/नीले बॉल पेन से भरा जाएगा। उत्तरपुस्तिका के कवर पृष्ठ के दाहिने भाग में भी प्रश्न पत्र सेट कोड को बॉक्स में अंकित करते हुए प्रश्न पत्र सेट कोड वाले गोलक को भरा जाएगा एवं निर्दिष्ट स्थान में प्रश्न पत्र क्रमांक अंकित करते हुए अपना पूरा नाम एवं विषय का नाम अंकित कर परीक्षार्थी द्वारा अपना पूर्ण हस्ताक्षर किया जाएगा। उत्तरपुस्तिका के कवर पेज का मध्य भाग केवल परीक्षक के उपयोग के लिए है, अतः इस भाग में परीक्षार्थी द्वारा कुछ भी नहीं भरा जाएगा। ओ0एम0आर0 उत्तर पत्रक में भी परीक्षार्थी द्वारा निर्दिष्ट स्थान में प्रश्न पत्र क्रमांक, परीक्षा केन्द्र का नाम, अपना पूर्ण हस्ताक्षर तथा प्रश्न पत्र के सेट कोड को निर्दिष्ट बॉक्स में अंकित करते हुए प्रश्न पत्र सेट कोड वाले गोलक को काले/नीले बॉल पेन से भरा जायेगा।
- यदि उत्तरपुस्तिका में रफ कार्य करने की आवश्यकता हो, तो परीक्षार्थी उत्तरपुस्तिका के अन्तिम पृष्ठ पर रफ कार्य कर सकते हैं, परन्तु परीक्षोपरान्त परीक्षार्थी द्वारा उस रफ कार्य को काट/क्रॉस (x) कर देना अनिवार्य होगा।
- उपस्थिति पत्रक (A एवं B) के यथा निर्दिष्ट स्थान में परीक्षार्थी द्वारा प्रत्येक विषय की परीक्षा में प्रश्न पत्र क्रमांक, ओ0एम0आर0 संख्या एवं उत्तरपुस्तिका संख्या तथा निर्धारित बॉक्स में प्रश्न पत्र सेट कोड अंकित किया जाएगा एवं प्रश्न पत्र सेट कोड वाले गोलके को काले/नीले बॉल पेन से भरते हुए अपना पूर्ण हस्ताक्षर किया जाएगा।
- परीक्षा कक्ष में एक-दूसरे से मदद लेने या देने, बातचीत करने अथवा किसी प्रकार का कदाचार अपनाने के अपराध में पकड़े गये परीक्षार्थी को परीक्षा से निष्कासित कर दिया जाएगा। उत्तरपुस्तिका एवं ओ0एम0आर0 उत्तर पत्रकों पर व्हाईटनर, इरेजर, नाखून, ब्लेड आदि का इस्तेमाल करना सर्वथा वर्जित है। ऐसा पाये जाने पर कदाचार का मामला मानते हुए परीक्षाफल अमान्य (Invalid) कर दिया जाएगा।
- परीक्षा प्रारम्भ होने से एक घण्टा के अंदर किसी भी परीक्षार्थी को परीक्षा केन्द्र से बाहर जाने की अनुमति नहीं होगी। वीक्षक को समर्पित ओ0एम0आर0 उत्तर पत्रक एवं उत्तरपुस्तिका परीक्षार्थी को पुनः नहीं लौटायी जाएगी।
- यदि किसी परीक्षार्थी के निर्गत प्रवेश पत्र में उसके किसी भी विवरण में शिक्षण संस्थान के प्रधान द्वारा अपने स्तर से सुधार/परिवर्तन कर दिया जाता है, तो उस सुधार को बिल्कुल मान्यता नहीं देते हुए केन्द्राधीक्षक द्वारा उस परीक्षार्थी को मात्र उसके प्रवेश पत्र, रोल शीट तथा उपस्थिति पत्र में अंकित विवरणों के आधार पर ही परीक्षा में सम्मिलित कराया जाएगा। साथ ही प्रवेश पत्र के मुद्रित विवरण में परिवर्तन करने वाले शिक्षण संस्थान के प्रधान के विरुद्ध नियमानुसार प्रशासनिक एवं कानूनी कार्रवाई की जाएगी।



बिहार विद्यालय परीक्षा समिति
BIHAR SCHOOL EXAMINATION BOARD
इंटरमीडिएट वार्षिक परीक्षा, 2025
INTERMEDIATE ANNUAL EXAMINATION, 2025
सैद्धान्तिक परीक्षा का प्रवेश-पत्र
Admit Card of Theory Examination

संकाय: कला
FACULTY: ARTS

BSEB UNIQUE Id:- 2232300340278
कॉलेज/+2 स्कूल का नाम A.N.D.COLLEGE, SHAHPURPATORI, SAMASTIPUR
परीक्षार्थी का नाम RAFAT PARVEEN
माता का नाम HAMIDA KHATOON
पिता का नाम MOTIURRAHAMAN
वैवाहिक स्थिति Unmarried
परीक्षार्थी का आधार नं० 225114844359 दिव्यांग कोटि NO
सूचीकरण संख्या/वर्ष R-530340620-23 परीक्षार्थी की कोटि REGULAR
रौल कोड 53034 रौल क्रमांक 25030168 लिंग FEMALE
परीक्षा केंद्र का नाम MIDDLE SCHOOL SHAHPUR PATORY, SAMASTIPUR



Rafat Parveen

सैद्धान्तिक वार्षिक परीक्षा के विषय (निर्धारित परीक्षा कार्यक्रम सहित)						
		विषय कोड (संख्यात्मक)	विषय का नाम	परीक्षा की तिथि	पाली	परीक्षा का समय
अनिवार्य विषय (Compulsory Subjects)	भाषा विषय-1	306	HINDI	06/02/2025	2nd	02:00 PM to 05:15 PM
	भाषा विषय-2	305	ENGLISH	07/02/2025	2nd	02:00 PM to 05:15 PM
ऐच्छिक विषय (Elective Subjects)	ऐच्छिक विषय-1	321	HISTORY	08/02/2025	2nd	02:00 PM to 05:15 PM
	ऐच्छिक विषय-2	322	POLITICAL SCIENCE	04/02/2025	2nd	02:00 PM to 05:15 PM
	ऐच्छिक विषय-3	326	ECONOMICS	01/02/2025	2nd	02:00 PM to 05:15 PM
अतिरिक्त विषय (Additional Subject)						

मोहरी

महाविद्यालय / +2 विद्यालय प्रधान का हस्ताक्षर
एवं मुहर

परीक्षा नियंत्रक (30MA0)

परीक्षार्थी के लिए आवश्यक निर्देश

- यह मूल प्रवेश पत्र केवल जाँच परीक्षा (Sent-up Examination) में उपस्थित (Sent-up) छात्र/छात्रा के लिए ही मान्य है। जाँच परीक्षा में अनुत्तीर्ण अथवा अनुपस्थित छात्र/छात्रा के लिए यह मूल प्रवेश पत्र मान्य नहीं है।
- प्रथम पाली के परीक्षार्थी को परीक्षा प्रारम्भ होने के समय पूर्वाह्न 09:30 बजे से 30 मिनट पूर्व अर्थात् पूर्वाह्न 09:00 बजे तक तथा द्वितीय पाली के परीक्षार्थी को द्वितीय पाली की परीक्षा प्रारम्भ होने के समय अपराह्न 02:00 बजे से 30 मिनट पूर्व अर्थात् अपराह्न 01:30 बजे तक ही परीक्षा भवन में प्रवेश की अनुमति दी जाएगी। विलम्ब से आने वाले परीक्षार्थी को परीक्षा भवन में प्रवेश की अनुमति नहीं मिलेगी।
- परीक्षा भवन में जूता-मोजा पहन कर आना सर्वथा वर्जित है अन्यथा परीक्षा भवन में प्रवेश की अनुमति नहीं मिलेगी। परीक्षा केन्द्र में कैलकुलेटर, मोबाईल फोन, ब्लूटूथ ईयरफोन या अन्य इलेक्ट्रॉनिक गैजेट्स आदि लाना/प्रयोग करना वर्जित है। परीक्षार्थी परीक्षा भवन में प्रवेश पत्र एवं पेन के अलावा कुछ भी नहीं ले जायेंगे और निर्दिष्ट स्थान/सीट पर ही बैठेंगे।
- परीक्षार्थी को प्रत्येक विषय की परीक्षा के लिए एक ओ0एम0आर0 उत्तर पत्रक एवं एक उत्तरपुस्तिका मिलेगी, जिस पर परीक्षार्थी का विवरण अंकित रहेगा। परीक्षार्थी ओ0एम0आर0 उत्तर पत्रक एवं उत्तरपुस्तिका प्राप्त करने के उपरांत जाँच कर आश्चस्त हो लेंगे कि यह ओ0एम0आर0 उत्तर पत्रक एवं उत्तरपुस्तिका उन्हीं की है। अतिरिक्त ओ0एम0आर0 उत्तर पत्रक एवं उत्तरपुस्तिका नहीं दी जाएगी।
- परीक्षार्थी द्वारा उत्तरपुस्तिका के कवर पृष्ठ के बायीं भाग में केवल विषय का नाम एवं उत्तर देने का माध्यम अंकित किया जाएगा और जिस सेट कोड का प्रश्न पत्र उसे मिला है, उस प्रश्न पत्र सेट कोड को बॉक्स में अंकित करते हुए प्रश्न पत्र सेट कोड वाले गोलक को काले/नीले बॉल पेन से भरा जाएगा। उत्तरपुस्तिका के कवर पृष्ठ के दाहिने भाग में भी प्रश्न पत्र सेट कोड को बॉक्स में अंकित करते हुए प्रश्न पत्र सेट कोड वाले गोलक को भरा जाएगा एवं निर्दिष्ट स्थान में प्रश्न पत्र क्रमांक अंकित करते हुए अपना पूरा नाम एवं विषय का नाम अंकित कर परीक्षार्थी द्वारा अपना पूर्ण हस्ताक्षर किया जाएगा। उत्तरपुस्तिका के कवर पेज का मध्य भाग केवल परीक्षक के उपयोग के लिए है, अतः इस भाग में परीक्षार्थी द्वारा कुछ भी नहीं भरा जाएगा। ओ0एम0आर0 उत्तर पत्रक में भी परीक्षार्थी द्वारा निर्दिष्ट स्थान में प्रश्न पत्र क्रमांक, परीक्षा केन्द्र का नाम, अपना पूर्ण हस्ताक्षर तथा प्रश्न पत्र के सेट कोड को निर्दिष्ट बॉक्स में अंकित करते हुए प्रश्न पत्र सेट कोड वाले गोलक को काले/नीले बॉल पेन से भरा जायेगा।
- यदि उत्तरपुस्तिका में रफ कार्य करने की आवश्यकता हो, तो परीक्षार्थी उत्तरपुस्तिका के अन्तिम पृष्ठ पर रफ कार्य कर सकते हैं, परन्तु परीक्षोपरान्त परीक्षार्थी द्वारा उस रफ कार्य को काट/क्रॉस (x) कर देना अनिवार्य होगा।
- उपस्थिति पत्रक (A एवं B) के यथा निर्दिष्ट स्थान में परीक्षार्थी द्वारा प्रत्येक विषय की परीक्षा में प्रश्न पत्र क्रमांक, ओ0एम0आर0 संख्या एवं उत्तरपुस्तिका संख्या तथा निर्धारित बॉक्स में प्रश्न पत्र सेट कोड अंकित किया जाएगा एवं प्रश्न पत्र सेट कोड वाले गोलके को काले/नीले बॉल पेन से भरते हुए अपना पूर्ण हस्ताक्षर किया जाएगा।
- परीक्षा कक्ष में एक-दूसरे से मदद लेने या देने, बातचीत करने अथवा किसी प्रकार का कदाचार अपनाने के अपराध में पकड़े गये परीक्षार्थी को परीक्षा से निष्कासित कर दिया जाएगा। उत्तरपुस्तिका एवं ओ0एम0आर0 उत्तर पत्रकों पर व्हाईटनर, इरेजर, नाखून, ब्लेड आदि का इस्तेमाल करना सर्वथा वर्जित है। ऐसा पाये जाने पर कदाचार का मामला मानते हुए परीक्षाफल अमान्य (Invalid) कर दिया जाएगा।
- परीक्षा प्रारम्भ होने से एक घण्टा के अंदर किसी भी परीक्षार्थी को परीक्षा केन्द्र से बाहर जाने की अनुमति नहीं होगी। वीक्षक को समर्पित ओ0एम0आर0 उत्तर पत्रक एवं उत्तरपुस्तिका परीक्षार्थी को पुनः नहीं लौटायी जाएगी।
- यदि किसी परीक्षार्थी के निर्गत प्रवेश पत्र में उसके किसी भी विवरण में शिक्षण संस्थान के प्रधान द्वारा अपने स्तर से सुधार/परिवर्तन कर दिया जाता है, तो उस सुधार को बिल्कुल मान्यता नहीं देते हुए केन्द्राधीक्षक द्वारा उस परीक्षार्थी को मात्र उसके प्रवेश पत्र, रौल शीट तथा उपस्थिति पत्र में अंकित विवरणों के आधार पर ही परीक्षा में सम्मिलित कराया जाएगा। साथ ही प्रवेश पत्र के मुद्रित विवरण में परिवर्तन करने वाले शिक्षण संस्थान के प्रधान के विरुद्ध नियमानुसार प्रशासनिक एवं कानूनी कार्रवाई की जाएगी।



बिहार विद्यालय परीक्षा समिति
BIHAR SCHOOL EXAMINATION BOARD
इंटरमीडिएट वार्षिक परीक्षा, 2025
INTERMEDIATE ANNUAL EXAMINATION, 2025
सैद्धान्तिक परीक्षा का प्रवेश-पत्र
Admit Card of Theory Examination

संकाय: कला
FACULTY: ARTS

BSEB UNIQUE Id:- 2232300340255
कॉलेज/+2 स्कूल का नाम A.N.D.COLLEGE, SHAHPURPATORI, SAMASTIPUR
परीक्षार्थी का नाम PRITI KUMARI
माता का नाम RUBI DEVI
पिता का नाम AMAR CHAUDHARY
वैवाहिक स्थिति Unmarried
परीक्षार्थी का आधार नं० 499079140728 दिव्यांग कोटि NO
सूचीकरण संख्या/वर्ष R-530340608-23 परीक्षार्थी की कोटि REGULAR
रौल कोड 53034 रौल क्रमांक 25030113 लिंग FEMALE
परीक्षा केंद्र का नाम MIDDLE SCHOOL SHAHPUR PATORY, SAMASTIPUR



Priti Kumari

सैद्धान्तिक वार्षिक परीक्षा के विषय (निर्धारित परीक्षा कार्यक्रम सहित)						
		विषय कोड (संख्यात्मक)	विषय का नाम	परीक्षा की तिथि	पाली	परीक्षा का समय
अनिवार्य विषय (Compulsory Subjects)	भाषा विषय-1	306	HINDI	06/02/2025	2nd	02:00 PM to 05:15 PM
	भाषा विषय-2	305	ENGLISH	07/02/2025	2nd	02:00 PM to 05:15 PM
ऐच्छिक विषय (Elective Subjects)	ऐच्छिक विषय-1	321	HISTORY	08/02/2025	2nd	02:00 PM to 05:15 PM
	ऐच्छिक विषय-2	322	POLITICAL SCIENCE	04/02/2025	2nd	02:00 PM to 05:15 PM
	ऐच्छिक विषय-3	323	GEOGRAPHY	05/02/2025	2nd	02:00 PM to 05:15 PM
अतिरिक्त विषय (Additional Subject)						

Signature

महाविद्यालय / +2 विद्यालय प्रधान का हस्ताक्षर
एवं मुहर

परीक्षा नियंत्रक (30MA0)

परीक्षार्थी के लिए आवश्यक निर्देश

- यह मूल प्रवेश पत्र केवल जाँच परीक्षा (Sent-up Examination) में उत्प्रेषित (Sent-up) छात्र/छात्रा के लिए ही मान्य है। जाँच परीक्षा में अनुत्तीर्ण अथवा अनुपस्थित छात्र/छात्रा के लिए यह मूल प्रवेश पत्र मान्य नहीं है।
- प्रथम पाली के परीक्षार्थी को परीक्षा प्रारम्भ होने के समय पूर्वाह्न 09:30 बजे से 30 मिनट पूर्व अर्थात् पूर्वाह्न 09:00 बजे तक तथा द्वितीय पाली के परीक्षार्थी को द्वितीय पाली की परीक्षा प्रारम्भ होने के समय अपराह्न 02:00 बजे से 30 मिनट पूर्व अर्थात् अपराह्न 01:30 बजे तक ही परीक्षा भवन में प्रवेश की अनुमति दी जाएगी। विलम्ब से आने वाले परीक्षार्थी को परीक्षा भवन में प्रवेश की अनुमति नहीं मिलेगी।
- परीक्षा भवन में जूता-मोजा पहन कर आना सर्वथा वर्जित है अन्यथा परीक्षा भवन में प्रवेश की अनुमति नहीं मिलेगी। परीक्षा केन्द्र में कैलकुलेटर, मोबाईल फोन, ब्लूटूथ ईयरफोन या अन्य इलेक्ट्रॉनिक गैजेट्स आदि लाना/प्रयोग करना वर्जित है। परीक्षार्थी परीक्षा भवन में प्रवेश पत्र एवं पेन के अलावा कुछ भी नहीं ले जायेंगे और निर्दिष्ट स्थान/सीट पर ही बैठेंगे।
- परीक्षार्थी को प्रत्येक विषय की परीक्षा के लिए एक ओ0एम0आर0 उत्तर पत्रक एवं एक उत्तरपुस्तिका मिलेगी, जिस पर परीक्षार्थी का विवरण अंकित रहेगा। परीक्षार्थी ओ0एम0आर0 उत्तर पत्रक एवं उत्तरपुस्तिका प्राप्त करने के उपरांत जाँच कर आश्चस्त हो लेंगे कि यह ओ0एम0आर0 उत्तर पत्रक एवं उत्तरपुस्तिका उन्हीं की है। अतिरिक्त ओ0एम0आर0 उत्तर पत्रक एवं उत्तरपुस्तिका नहीं दी जाएगी।
- परीक्षार्थी द्वारा उत्तरपुस्तिका के कवर पृष्ठ के बायीं भाग में केवल विषय का नाम एवं उत्तर देने का माध्यम अंकित किया जाएगा और जिस सेट कोड का प्रश्न पत्र उसे मिला है, उस प्रश्न पत्र सेट कोड को बॉक्स में अंकित करते हुए प्रश्न पत्र सेट कोड वाले गोलक को काले/नीले बॉल पेन से भरा जाएगा। उत्तरपुस्तिका के कवर पृष्ठ के दाहिने भाग में भी प्रश्न पत्र सेट कोड को बॉक्स में अंकित करते हुए प्रश्न पत्र सेट कोड वाले गोलक को भरा जाएगा एवं निर्दिष्ट स्थान में प्रश्न पत्र क्रमांक अंकित करते हुए अपना पूरा नाम एवं विषय का नाम अंकित कर परीक्षार्थी द्वारा अपना पूर्ण हस्ताक्षर किया जाएगा। उत्तरपुस्तिका के कवर पेज का मध्य भाग केवल परीक्षक के उपयोग के लिए है, अतः इस भाग में परीक्षार्थी द्वारा कुछ भी नहीं भरा जाएगा। ओ0एम0आर0 उत्तर पत्रक में भी परीक्षार्थी द्वारा निर्दिष्ट स्थान में प्रश्न पत्र क्रमांक, परीक्षा केन्द्र का नाम, अपना पूर्ण हस्ताक्षर तथा प्रश्न पत्र के सेट कोड को निर्दिष्ट बॉक्स में अंकित करते हुए प्रश्न पत्र सेट कोड वाले गोलक को काले/नीले बॉल पेन से भरा जायेगा।
- यदि उत्तरपुस्तिका में रफ कार्य करने की आवश्यकता हो, तो परीक्षार्थी उत्तरपुस्तिका के अन्तिम पृष्ठ पर रफ कार्य कर सकते हैं, परन्तु परीक्षोपरान्त परीक्षार्थी द्वारा उस रफ कार्य को काट/क्रॉस (x) कर देना अनिवार्य होगा।
- उपस्थिति पत्रक (A एवं B) के यथा निर्दिष्ट स्थान में परीक्षार्थी द्वारा प्रत्येक विषय की परीक्षा में प्रश्न पत्र क्रमांक, ओ0एम0आर0 संख्या एवं उत्तरपुस्तिका संख्या तथा निर्धारित बॉक्स में प्रश्न पत्र सेट कोड अंकित किया जाएगा एवं प्रश्न पत्र सेट कोड वाले गोलके को काले/नीले बॉल पेन से भरते हुए अपना पूर्ण हस्ताक्षर किया जाएगा।
- परीक्षा कक्ष में एक-दूसरे से मदद लेने या देने, बातचीत करने अथवा किसी प्रकार का कदाचार अपनाने के अपराध में पकड़े गये परीक्षार्थी को परीक्षा से निष्कासित कर दिया जाएगा। उत्तरपुस्तिका एवं ओ0एम0आर0 उत्तर पत्रकों पर व्हाईटनर, इरेजर, नाखून, ब्लेड आदि का इस्तेमाल करना सर्वथा वर्जित है। ऐसा पाये जाने पर कदाचार का मामला मानते हुए परीक्षाफल अमान्य (Invalid) कर दिया जाएगा।
- परीक्षा प्रारम्भ होने से एक घण्टा के अंदर किसी भी परीक्षार्थी को परीक्षा केन्द्र से बाहर जाने की अनुमति नहीं होगी। वीक्षक को समर्पित ओ0एम0आर0 उत्तर पत्रक एवं उत्तरपुस्तिका परीक्षार्थी को पुनः नहीं लौटायी जाएगी।
- यदि किसी परीक्षार्थी के निर्गत प्रवेश पत्र में उसके किसी भी विवरण में शिक्षण संस्थान के प्रधान द्वारा अपने स्तर से सुधार/परिवर्तन कर दिया जाता है, तो उस सुधार को बिल्कुल मान्यता नहीं देते हुए केन्द्राधीक्षक द्वारा उस परीक्षार्थी को मात्र उसके प्रवेश पत्र, रोल शीट तथा उपस्थिति पत्र में अंकित विवरणों के आधार पर ही परीक्षा में सम्मिलित कराया जाएगा। साथ ही प्रवेश पत्र के मुद्रित विवरण में परिवर्तन करने वाले शिक्षण संस्थान के प्रधान के विरुद्ध नियमानुसार प्रशासनिक एवं कानूनी कार्रवाई की जाएगी।



बिहार विद्यालय परीक्षा समिति
BIHAR SCHOOL EXAMINATION BOARD
इंटरमीडिएट वार्षिक परीक्षा, 2025
INTERMEDIATE ANNUAL EXAMINATION, 2025
सैद्धान्तिक परीक्षा का प्रवेश-पत्र
Admit Card of Theory Examination

संकाय: कला
FACULTY: ARTS

BSEB UNIQUE Id:- 2232300340303
कॉलेज/+2 स्कूल का नाम A.N.D.COLLEGE, SHAHPURPATORI, SAMASTIPUR
परीक्षार्थी का नाम RAVINA KUMARI
माता का नाम SHANTI DEVI
पिता का नाम JAGESHWAR RAY
वैवाहिक स्थिति Unmarried
परीक्षार्थी का आधार नं० 553352073875 दिव्यांग कोटि NO
सूचीकरण संख्या/वर्ष R-530340631-23 परीक्षार्थी की कोटि REGULAR
रौल कोड 53034 रौल क्रमांक 25030130 लिंग FEMALE
परीक्षा केंद्र का नाम MIDDLE SCHOOL SHAHPUR PATORY, SAMASTIPUR



Ravina Kumari

सैद्धान्तिक वार्षिक परीक्षा के विषय (निर्धारित परीक्षा कार्यक्रम सहित)						
		विषय कोड (संख्यात्मक)	विषय का नाम	परीक्षा की तिथि	पाली	परीक्षा का समय
अनिवार्य विषय (Compulsory Subjects)	भाषा विषय-1	306	HINDI	06/02/2025	2nd	02:00 PM to 05:15 PM
	भाषा विषय-2	305	ENGLISH	07/02/2025	2nd	02:00 PM to 05:15 PM
ऐच्छिक विषय (Elective Subjects)	ऐच्छिक विषय-1	321	HISTORY	08/02/2025	2nd	02:00 PM to 05:15 PM
	ऐच्छिक विषय-2	323	GEOGRAPHY	05/02/2025	2nd	02:00 PM to 05:15 PM
	ऐच्छिक विषय-3	324	PSYCHOLOGY	10/02/2025	2nd	02:00 PM to 05:15 PM
अतिरिक्त विषय (Additional Subject)		322	POLITICAL SCIENCE	04/02/2025	2nd	02:00 PM to 05:15 PM

महाविद्यालय / +2 विद्यालय प्रधान का हस्ताक्षर
एवं मुहर

परीक्षा नियंत्रक (30MA0)

परीक्षार्थी के लिए आवश्यक निर्देश

- यह मूल प्रवेश पत्र केवल जाँच परीक्षा (Sent-up Examination) में उपस्थित (Sent-up) छात्र/छात्रा के लिए ही मान्य है। जाँच परीक्षा में अनुत्तीर्ण अथवा अनुपस्थित छात्र/छात्रा के लिए यह मूल प्रवेश पत्र मान्य नहीं है।
- प्रथम पाली के परीक्षार्थी को परीक्षा प्रारम्भ होने के समय पूर्वाह्न 09:30 बजे से 30 मिनट पूर्व अर्थात् पूर्वाह्न 09:00 बजे तक तथा द्वितीय पाली के परीक्षार्थी को द्वितीय पाली की परीक्षा प्रारम्भ होने के समय अपराह्न 02:00 बजे से 30 मिनट पूर्व अर्थात् अपराह्न 01:30 बजे तक ही परीक्षा भवन में प्रवेश की अनुमति दी जाएगी। विलम्ब से आने वाले परीक्षार्थी को परीक्षा भवन में प्रवेश की अनुमति नहीं मिलेगी।
- परीक्षा भवन में जूता-मोजा पहन कर आना सर्वथा वर्जित है अन्यथा परीक्षा भवन में प्रवेश की अनुमति नहीं मिलेगी। परीक्षा केन्द्र में कैलकुलेटर, मोबाईल फोन, ब्लूटूथ ईयरफोन या अन्य इलेक्ट्रॉनिक गैजेट्स आदि लाना/प्रयोग करना वर्जित है। परीक्षार्थी परीक्षा भवन में प्रवेश पत्र एवं पेन के अलावा कुछ भी नहीं ले जायेंगे और निर्दिष्ट स्थान/सीट पर ही बैठेंगे।
- परीक्षार्थी को प्रत्येक विषय की परीक्षा के लिए एक ओ0एम0आर0 उत्तर पत्रक एवं एक उत्तरपुस्तिका मिलेगी, जिस पर परीक्षार्थी का विवरण अंकित रहेगा। परीक्षार्थी ओ0एम0आर0 उत्तर पत्रक एवं उत्तरपुस्तिका प्राप्त करने के उपरांत जाँच कर आश्चस्त हो लेंगे कि यह ओ0एम0आर0 उत्तर पत्रक एवं उत्तरपुस्तिका उन्हीं की है। अतिरिक्त ओ0एम0आर0 उत्तर पत्रक एवं उत्तरपुस्तिका नहीं दी जाएगी।
- परीक्षार्थी द्वारा उत्तरपुस्तिका के कवर पृष्ठ के बायीं भाग में केवल विषय का नाम एवं उत्तर देने का माध्यम अंकित किया जाएगा और जिस सेट कोड का प्रश्न पत्र उसे मिला है, उस प्रश्न पत्र सेट कोड को बॉक्स में अंकित करते हुए प्रश्न पत्र सेट कोड वाले गोलक को काले/नीले बॉल पेन से भरा जाएगा। उत्तरपुस्तिका के कवर पृष्ठ के दाहिने भाग में भी प्रश्न पत्र सेट कोड को बॉक्स में अंकित करते हुए प्रश्न पत्र सेट कोड वाले गोलक को भरा जाएगा एवं निर्दिष्ट स्थान में प्रश्न पत्र क्रमांक अंकित करते हुए अपना पूरा नाम एवं विषय का नाम अंकित कर परीक्षार्थी द्वारा अपना पूर्ण हस्ताक्षर किया जाएगा। उत्तरपुस्तिका के कवर पेज का मध्य भाग केवल परीक्षक के उपयोग के लिए है, अतः इस भाग में परीक्षार्थी द्वारा कुछ भी नहीं भरा जाएगा। ओ0एम0आर0 उत्तर पत्रक में भी परीक्षार्थी द्वारा निर्दिष्ट स्थान में प्रश्न पत्र क्रमांक, परीक्षा केन्द्र का नाम, अपना पूर्ण हस्ताक्षर तथा प्रश्न पत्र के सेट कोड को निर्दिष्ट बॉक्स में अंकित करते हुए प्रश्न पत्र सेट कोड वाले गोलक को काले/नीले बॉल पेन से भरा जायेगा।
- यदि उत्तरपुस्तिका में रफ कार्य करने की आवश्यकता हो, तो परीक्षार्थी उत्तरपुस्तिका के अन्तिम पृष्ठ पर रफ कार्य कर सकते हैं, परन्तु परीक्षोपरान्त परीक्षार्थी द्वारा उस रफ कार्य को काट/क्रॉस (x) कर देना अनिवार्य होगा।
- उपस्थिति पत्रक (A एवं B) के यथा निर्दिष्ट स्थान में परीक्षार्थी द्वारा प्रत्येक विषय की परीक्षा में प्रश्न पत्र क्रमांक, ओ0एम0आर0 संख्या एवं उत्तरपुस्तिका संख्या तथा निर्धारित बॉक्स में प्रश्न पत्र सेट कोड अंकित किया जाएगा एवं प्रश्न पत्र सेट कोड वाले गोलके को काले/नीले बॉल पेन से भरते हुए अपना पूर्ण हस्ताक्षर किया जाएगा।
- परीक्षा कक्ष में एक-दूसरे से मदद लेने या देने, बातचीत करने अथवा किसी प्रकार का कदाचार अपनाने के अपराध में पकड़े गये परीक्षार्थी को परीक्षा से निष्कासित कर दिया जाएगा। उत्तरपुस्तिका एवं ओ0एम0आर0 उत्तर पत्रकों पर व्हाईटनर, इरेजर, नाखून, ब्लेड आदि का इस्तेमाल करना सर्वथा वर्जित है। ऐसा पाये जाने पर कदाचार का मामला मानते हुए परीक्षाफल अमान्य (Invalid) कर दिया जाएगा।
- परीक्षा प्रारम्भ होने से एक घण्टा के अंदर किसी भी परीक्षार्थी को परीक्षा केन्द्र से बाहर जाने की अनुमति नहीं होगी। वीक्षक को समर्पित ओ0एम0आर0 उत्तर पत्रक एवं उत्तरपुस्तिका परीक्षार्थी को पुनः नहीं लौटायी जाएगी।
- यदि किसी परीक्षार्थी के निर्गत प्रवेश पत्र में उसके किसी भी विवरण में शिक्षण संस्थान के प्रधान द्वारा अपने स्तर से सुधार/परिवर्तन कर दिया जाता है, तो उस सुधार को बिल्कुल मान्यता नहीं देते हुए केन्द्राधीक्षक द्वारा उस परीक्षार्थी को मात्र उसके प्रवेश पत्र, रोल शीट तथा उपस्थिति पत्र में अंकित विवरणों के आधार पर ही परीक्षा में सम्मिलित कराया जाएगा। साथ ही प्रवेश पत्र के मुद्रित विवरण में परिवर्तन करने वाले शिक्षण संस्थान के प्रधान के विरुद्ध नियमानुसार प्रशासनिक एवं कानूनी कार्रवाई की जाएगी।



बिहार विद्यालय परीक्षा समिति
BIHAR SCHOOL EXAMINATION BOARD
इंटरमीडिएट वार्षिक परीक्षा, 2025
INTERMEDIATE ANNUAL EXAMINATION, 2025
सैद्धान्तिक परीक्षा का प्रवेश-पत्र
Admit Card of Theory Examination

संकाय: कला
FACULTY: ARTS

BSEB UNIQUE Id:- 2232300340304
कॉलेज/+2 स्कूल का नाम A.N.D.COLLEGE, SHAHPURPATORI, SAMASTIPUR
परीक्षार्थी का नाम RAVINA KUMARI
माता का नाम RADHA DEVI
पिता का नाम SUDHIR RAM
वैवाहिक स्थिति Unmarried
परीक्षार्थी का आधार नं० 224705063499 दिव्यांग कोटि NO
सूचीकरण संख्या/वर्ष R-530340632-23 परीक्षार्थी की कोटि REGULAR
रौल कोड 53034 रौल क्रमांक 25030068 लिंग FEMALE
परीक्षा केंद्र का नाम MIDDLE SCHOOL SHAHPUR PATORY, SAMASTIPUR



सैद्धान्तिक वार्षिक परीक्षा के विषय (निर्धारित परीक्षा कार्यक्रम सहित)						
		विषय कोड (संख्यात्मक)	विषय का नाम	परीक्षा की तिथि	पाली	परीक्षा का समय
अनिवार्य विषय (Compulsory Subjects)	भाषा विषय-1	306	HINDI	06/02/2025	2nd	02:00 PM to 05:15 PM
	भाषा विषय-2	305	ENGLISH	07/02/2025	2nd	02:00 PM to 05:15 PM
ऐच्छिक विषय (Elective Subjects)	ऐच्छिक विषय-1	321	HISTORY	08/02/2025	2nd	02:00 PM to 05:15 PM
	ऐच्छिक विषय-2	323	GEOGRAPHY	05/02/2025	2nd	02:00 PM to 05:15 PM
	ऐच्छिक विषय-3	325	SOCIOLOGY	13/02/2025	1st	09:30 AM to 12:45 PM
अतिरिक्त विषय (Additional Subject)		322	POLITICAL SCIENCE	04/02/2025	2nd	02:00 PM to 05:15 PM

महाविद्यालय / +2 विद्यालय प्रधान का हस्ताक्षर
एवं मुहर

परीक्षा नियंत्रक (30MA0)

परीक्षार्थी के लिए आवश्यक निर्देश

- यह मूल प्रवेश पत्र केवल जाँच परीक्षा (Sent-up Examination) में उत्प्रेषित (Sent-up) छात्र/छात्रा के लिए ही मान्य है। जाँच परीक्षा में अनुत्तीर्ण अथवा अनुपस्थित छात्र/छात्रा के लिए यह मूल प्रवेश पत्र मान्य नहीं है।
- प्रथम पाली के परीक्षार्थी को परीक्षा प्रारम्भ होने के समय पूर्वाह्न 09:30 बजे से 30 मिनट पूर्व अर्थात् पूर्वाह्न 09:00 बजे तक तथा द्वितीय पाली के परीक्षार्थी को द्वितीय पाली की परीक्षा प्रारम्भ होने के समय अपराह्न 02:00 बजे से 30 मिनट पूर्व अर्थात् अपराह्न 01:30 बजे तक ही परीक्षा भवन में प्रवेश की अनुमति दी जाएगी। विलम्ब से आने वाले परीक्षार्थी को परीक्षा भवन में प्रवेश की अनुमति नहीं मिलेगी।
- परीक्षा भवन में जूता-मोजा पहन कर आना सर्वथा वर्जित है अन्यथा परीक्षा भवन में प्रवेश की अनुमति नहीं मिलेगी। परीक्षा केन्द्र में कैलकुलेटर, मोबाईल फोन, ब्लूटूथ ईयरफोन या अन्य इलेक्ट्रॉनिक गैजेट्स आदि लाना/प्रयोग करना वर्जित है। परीक्षार्थी परीक्षा भवन में प्रवेश पत्र एवं पेन के अलावा कुछ भी नहीं ले जायेंगे और निर्दिष्ट स्थान/सीट पर ही बैठेंगे।
- परीक्षार्थी को प्रत्येक विषय की परीक्षा के लिए एक ओ0एम0आर0 उत्तर पत्रक एवं एक उत्तरपुस्तिका मिलेगी, जिस पर परीक्षार्थी का विवरण अंकित रहेगा। परीक्षार्थी ओ0एम0आर0 उत्तर पत्रक एवं उत्तरपुस्तिका प्राप्त करने के उपरांत जाँच कर आश्चस्त हो लेंगे कि यह ओ0एम0आर0 उत्तर पत्रक एवं उत्तरपुस्तिका उन्हीं की है। अतिरिक्त ओ0एम0आर0 उत्तर पत्रक एवं उत्तरपुस्तिका नहीं दी जाएगी।
- परीक्षार्थी द्वारा उत्तरपुस्तिका के कवर पृष्ठ के बायीं भाग में केवल विषय का नाम एवं उत्तर देने का माध्यम अंकित किया जाएगा और जिस सेट कोड का प्रश्न पत्र उसे मिला है, उस प्रश्न पत्र सेट कोड को बॉक्स में अंकित करते हुए प्रश्न पत्र सेट कोड वाले गोलक को काले/नीले बॉल पेन से भरा जाएगा। उत्तरपुस्तिका के कवर पृष्ठ के दाहिने भाग में भी प्रश्न पत्र सेट कोड को बॉक्स में अंकित करते हुए प्रश्न पत्र सेट कोड वाले गोलक को भरा जाएगा एवं निर्दिष्ट स्थान में प्रश्न पत्र क्रमांक अंकित करते हुए अपना पूरा नाम एवं विषय का नाम अंकित कर परीक्षार्थी द्वारा अपना पूर्ण हस्ताक्षर किया जाएगा। उत्तरपुस्तिका के कवर पेज का मध्य भाग केवल परीक्षक के उपयोग के लिए है, अतः इस भाग में परीक्षार्थी द्वारा कुछ भी नहीं भरा जाएगा। ओ0एम0आर0 उत्तर पत्रक में भी परीक्षार्थी द्वारा निर्दिष्ट स्थान में प्रश्न पत्र क्रमांक, परीक्षा केन्द्र का नाम, अपना पूर्ण हस्ताक्षर तथा प्रश्न पत्र के सेट कोड को निर्दिष्ट बॉक्स में अंकित करते हुए प्रश्न पत्र सेट कोड वाले गोलक को काले/नीले बॉल पेन से भरा जायेगा।
- यदि उत्तरपुस्तिका में रफ कार्य करने की आवश्यकता हो, तो परीक्षार्थी उत्तरपुस्तिका के अन्तिम पृष्ठ पर रफ कार्य कर सकते हैं, परन्तु परीक्षोपरान्त परीक्षार्थी द्वारा उस रफ कार्य को काट/क्रॉस (x) कर देना अनिवार्य होगा।
- उपस्थिति पत्रक (A एवं B) के यथा निर्दिष्ट स्थान में परीक्षार्थी द्वारा प्रत्येक विषय की परीक्षा में प्रश्न पत्र क्रमांक, ओ0एम0आर0 संख्या एवं उत्तरपुस्तिका संख्या तथा निर्धारित बॉक्स में प्रश्न पत्र सेट कोड अंकित किया जाएगा एवं प्रश्न पत्र सेट कोड वाले गोलक को काले/नीले बॉल पेन से भरते हुए अपना पूर्ण हस्ताक्षर किया जाएगा।
- परीक्षा कक्ष में एक-दूसरे से मदद लेने या देने, बातचीत करने अथवा किसी प्रकार का कदाचार अपनाने के अपराध में पकड़े गये परीक्षार्थी को परीक्षा से निष्कासित कर दिया जाएगा। उत्तरपुस्तिका एवं ओ0एम0आर0 उत्तर पत्रकों पर व्हाईटनर, इरेजर, नाखून, ब्लेड आदि का इस्तेमाल करना सर्वथा वर्जित है। ऐसा पाये जाने पर कदाचार का मामला मानते हुए परीक्षाफल अमान्य (Invalid) कर दिया जाएगा।
- परीक्षा प्रारम्भ होने से एक घण्टा के अंदर किसी भी परीक्षार्थी को परीक्षा केन्द्र से बाहर जाने की अनुमति नहीं होगी। वीक्षक को समर्पित ओ0एम0आर0 उत्तर पत्रक एवं उत्तरपुस्तिका परीक्षार्थी को पुनः नहीं लौटायी जाएगी।
- यदि किसी परीक्षार्थी के निर्गत प्रवेश पत्र में उसके किसी भी विवरण में शिक्षण संस्थान के प्रधान द्वारा अपने स्तर से सुधार/परिवर्तन कर दिया जाता है, तो उस सुधार को बिल्कुल मान्यता नहीं देते हुए केन्द्राधीक्षक द्वारा उस परीक्षार्थी को मात्र उसके प्रवेश पत्र, रोल शीट तथा उपस्थिति पत्र में अंकित विवरणों के आधार पर ही परीक्षा में सम्मिलित कराया जाएगा। साथ ही प्रवेश पत्र के मुद्रित विवरण में परिवर्तन करने वाले शिक्षण संस्थान के प्रधान के विरुद्ध नियमानुसार प्रशासनिक एवं कानूनी कार्रवाई की जाएगी।



बिहार विद्यालय परीक्षा समिति
BIHAR SCHOOL EXAMINATION BOARD
इंटरमीडिएट वार्षिक परीक्षा, 2025
INTERMEDIATE ANNUAL EXAMINATION, 2025
सैद्धान्तिक परीक्षा का प्रवेश-पत्र
Admit Card of Theory Examination

संकाय: कला
FACULTY: ARTS

BSEB UNIQUE Id:- 2232300340194
कॉलेज/+2 स्कूल का नाम A.N.D.COLLEGE, SHAHPURPATORI, SAMASTIPUR
परीक्षार्थी का नाम MUSKAN KUMARI
माता का नाम SULEKHA DEVI
पिता का नाम VISHESHWAR SHARMA
वैवाहिक स्थिति Unmarried
परीक्षार्थी का आधार नं० 563753962302 दिव्यांग कोटि NO
सूचीकरण संख्या/वर्ष R-530340575-23 परीक्षार्थी की कोटि REGULAR
रौल कोड 53034 रौल क्रमांक 25030125 लिंग FEMALE
परीक्षा केंद्र का नाम MIDDLE SCHOOL SHAHPUR PATORY, SAMASTIPUR



मुस्कान कुमारी

सैद्धान्तिक वार्षिक परीक्षा के विषय (निर्धारित परीक्षा कार्यक्रम सहित)						
		विषय कोड (संख्यात्मक)	विषय का नाम	परीक्षा की तिथि	पाली	परीक्षा का समय
अनिवार्य विषय (Compulsory Subjects)	भाषा विषय-1	306	HINDI	06/02/2025	2nd	02:00 PM to 05:15 PM
	भाषा विषय-2	305	ENGLISH	07/02/2025	2nd	02:00 PM to 05:15 PM
ऐच्छिक विषय (Elective Subjects)	ऐच्छिक विषय-1	321	HISTORY	08/02/2025	2nd	02:00 PM to 05:15 PM
	ऐच्छिक विषय-2	323	GEOGRAPHY	05/02/2025	2nd	02:00 PM to 05:15 PM
	ऐच्छिक विषय-3	324	PSYCHOLOGY	10/02/2025	2nd	02:00 PM to 05:15 PM
अतिरिक्त विषय (Additional Subject)						

मोहन

महाविद्यालय / +2 विद्यालय प्रधान का हस्ताक्षर
एवं मुहर

परीक्षा नियंत्रक (30MA0)

परीक्षार्थी के लिए आवश्यक निर्देश

- यह मूल प्रवेश पत्र केवल जाँच परीक्षा (Sent-up Examination) में उत्प्रेषित (Sent-up) छात्र/छात्रा के लिए ही मान्य है। जाँच परीक्षा में अनुत्तीर्ण अथवा अनुपस्थित छात्र/छात्रा के लिए यह मूल प्रवेश पत्र मान्य नहीं है।
- प्रथम पाली के परीक्षार्थी को परीक्षा प्रारम्भ होने के समय पूर्वाह्न 09:30 बजे से 30 मिनट पूर्व अर्थात् पूर्वाह्न 09:00 बजे तक तथा द्वितीय पाली के परीक्षार्थी को द्वितीय पाली की परीक्षा प्रारम्भ होने के समय अपराह्न 02:00 बजे से 30 मिनट पूर्व अर्थात् अपराह्न 01:30 बजे तक ही परीक्षा भवन में प्रवेश की अनुमति दी जाएगी। विलम्ब से आने वाले परीक्षार्थी को परीक्षा भवन में प्रवेश की अनुमति नहीं मिलेगी।
- परीक्षा भवन में जूता-मोजा पहन कर आना सर्वथा वर्जित है अन्यथा परीक्षा भवन में प्रवेश की अनुमति नहीं मिलेगी। परीक्षा केन्द्र में कैलकुलेटर, मोबाईल फोन, ब्लूटूथ ईयरफोन या अन्य इलेक्ट्रॉनिक गैजेट्स आदि लाना/प्रयोग करना वर्जित है। परीक्षार्थी परीक्षा भवन में प्रवेश पत्र एवं पेन के अलावा कुछ भी नहीं ले जायेंगे और निर्दिष्ट स्थान/सीट पर ही बैठेंगे।
- परीक्षार्थी को प्रत्येक विषय की परीक्षा के लिए एक ओ0एम0आर0 उत्तर पत्रक एवं एक उत्तरपुस्तिका मिलेगी, जिस पर परीक्षार्थी का विवरण अंकित रहेगा। परीक्षार्थी ओ0एम0आर0 उत्तर पत्रक एवं उत्तरपुस्तिका प्राप्त करने के उपरांत जाँच कर आश्चस्त हो लेंगे कि यह ओ0एम0आर0 उत्तर पत्रक एवं उत्तरपुस्तिका उन्हीं की है। अतिरिक्त ओ0एम0आर0 उत्तर पत्रक एवं उत्तरपुस्तिका नहीं दी जाएगी।
- परीक्षार्थी द्वारा उत्तरपुस्तिका के कवर पृष्ठ के बायीं भाग में केवल विषय का नाम एवं उत्तर देने का माध्यम अंकित किया जाएगा और जिस सेट कोड का प्रश्न पत्र उसे मिला है, उस प्रश्न पत्र सेट कोड को बॉक्स में अंकित करते हुए प्रश्न पत्र सेट कोड वाले गोलक को काले/नीले बॉल पेन से भरा जाएगा। उत्तरपुस्तिका के कवर पृष्ठ के दाहिने भाग में भी प्रश्न पत्र सेट कोड को बॉक्स में अंकित करते हुए प्रश्न पत्र सेट कोड वाले गोलक को भरा जाएगा एवं निर्दिष्ट स्थान में प्रश्न पत्र क्रमांक अंकित करते हुए अपना पूरा नाम एवं विषय का नाम अंकित कर परीक्षार्थी द्वारा अपना पूर्ण हस्ताक्षर किया जाएगा। उत्तरपुस्तिका के कवर पेज का मध्य भाग केवल परीक्षक के उपयोग के लिए है, अतः इस भाग में परीक्षार्थी द्वारा कुछ भी नहीं भरा जाएगा। ओ0एम0आर0 उत्तर पत्रक में भी परीक्षार्थी द्वारा निर्दिष्ट स्थान में प्रश्न पत्र क्रमांक, परीक्षा केन्द्र का नाम, अपना पूर्ण हस्ताक्षर तथा प्रश्न पत्र के सेट कोड को निर्दिष्ट बॉक्स में अंकित करते हुए प्रश्न पत्र सेट कोड वाले गोलक को काले/नीले बॉल पेन से भरा जायेगा।
- यदि उत्तरपुस्तिका में रफ कार्य करने की आवश्यकता हो, तो परीक्षार्थी उत्तरपुस्तिका के अन्तिम पृष्ठ पर रफ कार्य कर सकते हैं, परन्तु परीक्षोपरान्त परीक्षार्थी द्वारा उस रफ कार्य को काट/क्रॉस (x) कर देना अनिवार्य होगा।
- उपस्थिति पत्रक (A एवं B) के यथा निर्दिष्ट स्थान में परीक्षार्थी द्वारा प्रत्येक विषय की परीक्षा में प्रश्न पत्र क्रमांक, ओ0एम0आर0 संख्या एवं उत्तरपुस्तिका संख्या तथा निर्धारित बॉक्स में प्रश्न पत्र सेट कोड अंकित किया जाएगा एवं प्रश्न पत्र सेट कोड वाले गोलक को काले/नीले बॉल पेन से भरते हुए अपना पूर्ण हस्ताक्षर किया जाएगा।
- परीक्षा कक्ष में एक-दूसरे से मदद लेने या देने, बातचीत करने अथवा किसी प्रकार का कदाचार अपनाने के अपराध में पकड़े गये परीक्षार्थी को परीक्षा से निष्कासित कर दिया जाएगा। उत्तरपुस्तिका एवं ओ0एम0आर0 उत्तर पत्रकों पर व्हाईटनर, इरेजर, नाखून, ब्लेड आदि का इस्तेमाल करना सर्वथा वर्जित है। ऐसा पाये जाने पर कदाचार का मामला मानते हुए परीक्षाफल अमान्य (Invalid) कर दिया जाएगा।
- परीक्षा प्रारम्भ होने से एक घण्टा के अंदर किसी भी परीक्षार्थी को परीक्षा केन्द्र से बाहर जाने की अनुमति नहीं होगी। वीक्षक को समर्पित ओ0एम0आर0 उत्तर पत्रक एवं उत्तरपुस्तिका परीक्षार्थी को पुनः नहीं लौटायी जाएगी।
- यदि किसी परीक्षार्थी के निर्गत प्रवेश पत्र में उसके किसी भी विवरण में शिक्षण संस्थान के प्रधान द्वारा अपने स्तर से सुधार/परिवर्तन कर दिया जाता है, तो उस सुधार को बिल्कुल मान्यता नहीं देते हुए केन्द्राधीक्षक द्वारा उस परीक्षार्थी को मात्र उसके प्रवेश पत्र, रोल शीट तथा उपस्थिति पत्र में अंकित विवरणों के आधार पर ही परीक्षा में सम्मिलित कराया जाएगा। साथ ही प्रवेश पत्र के मुद्रित विवरण में परिवर्तन करने वाले शिक्षण संस्थान के प्रधान के विरुद्ध नियमानुसार प्रशासनिक एवं कानूनी कार्रवाई की जाएगी।



बिहार विद्यालय परीक्षा समिति
BIHAR SCHOOL EXAMINATION BOARD
इंटरमीडिएट वार्षिक परीक्षा, 2025
INTERMEDIATE ANNUAL EXAMINATION, 2025
सैद्धान्तिक परीक्षा का प्रवेश-पत्र
Admit Card of Theory Examination

संकाय: कला
FACULTY: ARTS

BSEB UNIQUE Id:- 2232300340325
कॉलेज/+2 स्कूल का नाम A.N.D.COLLEGE, SHAHPURPATORI, SAMASTIPUR
परीक्षार्थी का नाम RUPA KUMARI
माता का नाम MANJU DEVI
पिता का नाम BABLU SAH
वैवाहिक स्थिति Unmarried
परीक्षार्थी का आधार नं० 601472373817 दिव्यांग कोटि NO
सूचीकरण संख्या/वर्ष R-530340641-23 परीक्षार्थी की कोटि REGULAR
रौल कोड 53034 रौल क्रमांक 25030020 लिंग FEMALE
परीक्षा केंद्र का नाम MIDDLE SCHOOL SHAHPUR PATORY, SAMASTIPUR



RUPA KUMARI

सैद्धान्तिक वार्षिक परीक्षा के विषय (निर्धारित परीक्षा कार्यक्रम सहित)						
		विषय कोड (संख्यात्मक)	विषय का नाम	परीक्षा की तिथि	पाली	परीक्षा का समय
अनिवार्य विषय (Compulsory Subjects)	भाषा विषय-1	306	HINDI	06/02/2025	2nd	02:00 PM to 05:15 PM
	भाषा विषय-2	305	ENGLISH	07/02/2025	2nd	02:00 PM to 05:15 PM
ऐच्छिक विषय (Elective Subjects)	ऐच्छिक विषय-1	321	HISTORY	08/02/2025	2nd	02:00 PM to 05:15 PM
	ऐच्छिक विषय-2	322	POLITICAL SCIENCE	04/02/2025	2nd	02:00 PM to 05:15 PM
	ऐच्छिक विषय-3	324	PSYCHOLOGY	10/02/2025	2nd	02:00 PM to 05:15 PM
अतिरिक्त विषय (Additional Subject)						

(Signature)

महाविद्यालय / +2 विद्यालय प्रधान का हस्ताक्षर
एवं मुहर

परीक्षा नियंत्रक (30MA0)

परीक्षार्थी के लिए आवश्यक निर्देश

- यह मूल प्रवेश पत्र केवल जाँच परीक्षा (Sent-up Examination) में उपस्थित (Sent-up) छात्र/छात्रा के लिए ही मान्य है। जाँच परीक्षा में अनुत्तीर्ण अथवा अनुपस्थित छात्र/छात्रा के लिए यह मूल प्रवेश पत्र मान्य नहीं है।
- प्रथम पाली के परीक्षार्थी को परीक्षा प्रारम्भ होने के समय पूर्वाह्न 09:30 बजे से 30 मिनट पूर्व अर्थात् पूर्वाह्न 09:00 बजे तक तथा द्वितीय पाली के परीक्षार्थी को द्वितीय पाली की परीक्षा प्रारम्भ होने के समय अपराह्न 02:00 बजे से 30 मिनट पूर्व अर्थात् अपराह्न 01:30 बजे तक ही परीक्षा भवन में प्रवेश की अनुमति दी जाएगी। विलम्ब से आने वाले परीक्षार्थी को परीक्षा भवन में प्रवेश की अनुमति नहीं मिलेगी।
- परीक्षा भवन में जूता-मोजा पहन कर आना सर्वथा वर्जित है अन्यथा परीक्षा भवन में प्रवेश की अनुमति नहीं मिलेगी। परीक्षा केन्द्र में कैलकुलेटर, मोबाईल फोन, ब्लूटूथ ईयरफोन या अन्य इलेक्ट्रॉनिक गैजेट्स आदि लाना/प्रयोग करना वर्जित है। परीक्षार्थी परीक्षा भवन में प्रवेश पत्र एवं पेन के अलावा कुछ भी नहीं ले जायेंगे और निर्दिष्ट स्थान/सीट पर ही बैठेंगे।
- परीक्षार्थी को प्रत्येक विषय की परीक्षा के लिए एक ओ0एम0आर0 उत्तर पत्रक एवं एक उत्तरपुस्तिका मिलेगी, जिस पर परीक्षार्थी का विवरण अंकित रहेगा। परीक्षार्थी ओ0एम0आर0 उत्तर पत्रक एवं उत्तरपुस्तिका प्राप्त करने के उपरांत जाँच कर आश्चस्त हो लेंगे कि यह ओ0एम0आर0 उत्तर पत्रक एवं उत्तरपुस्तिका उन्हीं की है। अतिरिक्त ओ0एम0आर0 उत्तर पत्रक एवं उत्तरपुस्तिका नहीं दी जाएगी।
- परीक्षार्थी द्वारा उत्तरपुस्तिका के कवर पृष्ठ के बायीं भाग में केवल विषय का नाम एवं उत्तर देने का माध्यम अंकित किया जाएगा और जिस सेट कोड का प्रश्न पत्र उसे मिला है, उस प्रश्न पत्र सेट कोड को बॉक्स में अंकित करते हुए प्रश्न पत्र सेट कोड वाले गोलक को काले/नीले बॉल पेन से भरा जाएगा। उत्तरपुस्तिका के कवर पृष्ठ के दाहिने भाग में भी प्रश्न पत्र सेट कोड को बॉक्स में अंकित करते हुए प्रश्न पत्र सेट कोड वाले गोलक को भरा जाएगा एवं निर्दिष्ट स्थान में प्रश्न पत्र क्रमांक अंकित करते हुए अपना पूरा नाम एवं विषय का नाम अंकित कर परीक्षार्थी द्वारा अपना पूर्ण हस्ताक्षर किया जाएगा। उत्तरपुस्तिका के कवर पेज का मध्य भाग केवल परीक्षक के उपयोग के लिए है, अतः इस भाग में परीक्षार्थी द्वारा कुछ भी नहीं भरा जाएगा। ओ0एम0आर0 उत्तर पत्रक में भी परीक्षार्थी द्वारा निर्दिष्ट स्थान में प्रश्न पत्र क्रमांक, परीक्षा केन्द्र का नाम, अपना पूर्ण हस्ताक्षर तथा प्रश्न पत्र के सेट कोड को निर्दिष्ट बॉक्स में अंकित करते हुए प्रश्न पत्र सेट कोड वाले गोलक को काले/नीले बॉल पेन से भरा जायेगा।
- यदि उत्तरपुस्तिका में रफ कार्य करने की आवश्यकता हो, तो परीक्षार्थी उत्तरपुस्तिका के अन्तिम पृष्ठ पर रफ कार्य कर सकते हैं, परन्तु परीक्षोपरान्त परीक्षार्थी द्वारा उस रफ कार्य को काट/क्रॉस (x) कर देना अनिवार्य होगा।
- उपस्थित पत्रक (A एवं B) के यथा निर्दिष्ट स्थान में परीक्षार्थी द्वारा प्रत्येक विषय की परीक्षा में प्रश्न पत्र क्रमांक, ओ0एम0आर0 संख्या एवं उत्तरपुस्तिका संख्या तथा निर्धारित बॉक्स में प्रश्न पत्र सेट कोड अंकित किया जाएगा एवं प्रश्न पत्र सेट कोड वाले गोलक को काले/नीले बॉल पेन से भरते हुए अपना पूर्ण हस्ताक्षर किया जाएगा।
- परीक्षा कक्ष में एक-दूसरे से मदद लेने या देने, बातचीत करने अथवा किसी प्रकार का कदाचार अपनाने के अपराध में पकड़े गये परीक्षार्थी को परीक्षा से निष्कासित कर दिया जाएगा। उत्तरपुस्तिका एवं ओ0एम0आर0 उत्तर पत्रकों पर व्हाईटनर, इरेजर, नाखून, ब्लेड आदि का इस्तेमाल करना सर्वथा वर्जित है। ऐसा पाये जाने पर कदाचार का मामला मानते हुए परीक्षाफल अमान्य (Invalid) कर दिया जाएगा।
- परीक्षा प्रारम्भ होने से एक घण्टा के अंदर किसी भी परीक्षार्थी को परीक्षा केन्द्र से बाहर जाने की अनुमति नहीं होगी। वीक्षक को समर्पित ओ0एम0आर0 उत्तर पत्रक एवं उत्तरपुस्तिका परीक्षार्थी को पुनः नहीं लौटायी जाएगी।
- यदि किसी परीक्षार्थी के निर्गत प्रवेश पत्र में उसके किसी भी विवरण में शिक्षण संस्थान के प्रधान द्वारा अपने स्तर से सुधार/परिवर्तन कर दिया जाता है, तो उस सुधार को बिल्कुल मान्यता नहीं देते हुए केन्द्राधीक्षक द्वारा उस परीक्षार्थी को मात्र उसके प्रवेश पत्र, रोल शीट तथा उपस्थिति पत्र में अंकित विवरणों के आधार पर ही परीक्षा में सम्मिलित कराया जाएगा। साथ ही प्रवेश पत्र के मुद्रित विवरण में परिवर्तन करने वाले शिक्षण संस्थान के प्रधान के विरुद्ध नियमानुसार प्रशासनिक एवं कानूनी कार्रवाई की जाएगी।



बिहार विद्यालय परीक्षा समिति
BIHAR SCHOOL EXAMINATION BOARD
इंटरमीडिएट वार्षिक परीक्षा, 2025
INTERMEDIATE ANNUAL EXAMINATION, 2025
सैद्धान्तिक परीक्षा का प्रवेश-पत्र
Admit Card of Theory Examination

संकाय: कला
FACULTY: ARTS

BSEB UNIQUE Id:- 2232300340165
कॉलेज/+2 स्कूल का नाम A.N.D.COLLEGE, SHAHPURPATORI, SAMASTIPUR
परीक्षार्थी का नाम LAXMI KUMARI
माता का नाम PINKI DEVI
पिता का नाम AJAY SHARMA
वैवाहिक स्थिति Unmarried
परीक्षार्थी का आधार नं० 655464160999 दिव्यांग कोटि NO
सूचीकरण संख्या/वर्ष R-530340558-23 परीक्षार्थी की कोटि REGULAR
रौल कोड 53034 रौल क्रमांक 25030141 लिंग FEMALE
परीक्षा केंद्र का नाम MIDDLE SCHOOL SHAHPUR PATORY, SAMASTIPUR

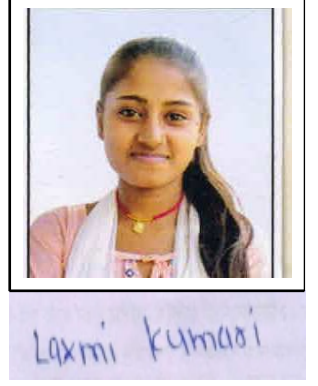

सैद्धान्तिक वार्षिक परीक्षा के विषय (निर्धारित परीक्षा कार्यक्रम सहित)						
		विषय कोड (संख्यात्मक)	विषय का नाम	परीक्षा की तिथि	पाली	परीक्षा का समय
अनिवार्य विषय (Compulsory Subjects)	भाषा विषय-1	306	HINDI	06/02/2025	2nd	02:00 PM to 05:15 PM
	भाषा विषय-2	305	ENGLISH	07/02/2025	2nd	02:00 PM to 05:15 PM
ऐच्छिक विषय (Elective Subjects)	ऐच्छिक विषय-1	321	HISTORY	08/02/2025	2nd	02:00 PM to 05:15 PM
	ऐच्छिक विषय-2	323	GEOGRAPHY	05/02/2025	2nd	02:00 PM to 05:15 PM
	ऐच्छिक विषय-3	326	ECONOMICS	01/02/2025	2nd	02:00 PM to 05:15 PM
अतिरिक्त विषय (Additional Subject)						

(Signature)

महाविद्यालय / +2 विद्यालय प्रधान का हस्ताक्षर
एवं मुहर

परीक्षा नियंत्रक (30MA0)

परीक्षार्थी के लिए आवश्यक निर्देश

- यह मूल प्रवेश पत्र केवल जाँच परीक्षा (Sent-up Examination) में उपस्थित (Sent-up) छात्र/छात्रा के लिए ही मान्य है। जाँच परीक्षा में अनुत्तीर्ण अथवा अनुपस्थित छात्र/छात्रा के लिए यह मूल प्रवेश पत्र मान्य नहीं है।
- प्रथम पाली के परीक्षार्थी को परीक्षा प्रारम्भ होने के समय पूर्वाह्न 09:30 बजे से 30 मिनट पूर्व अर्थात् पूर्वाह्न 09:00 बजे तक तथा द्वितीय पाली के परीक्षार्थी को द्वितीय पाली की परीक्षा प्रारम्भ होने के समय अपराह्न 02:00 बजे से 30 मिनट पूर्व अर्थात् अपराह्न 01:30 बजे तक ही परीक्षा भवन में प्रवेश की अनुमति दी जाएगी। विलम्ब से आने वाले परीक्षार्थी को परीक्षा भवन में प्रवेश की अनुमति नहीं मिलेगी।
- परीक्षा भवन में जूता-मोजा पहन कर आना सर्वथा वर्जित है अन्यथा परीक्षा भवन में प्रवेश की अनुमति नहीं मिलेगी। परीक्षा केन्द्र में कैलकुलेटर, मोबाईल फोन, ब्लूटूथ ईयरफोन या अन्य इलेक्ट्रॉनिक गैजेट्स आदि लाना/प्रयोग करना वर्जित है। परीक्षार्थी परीक्षा भवन में प्रवेश पत्र एवं पेन के अलावा कुछ भी नहीं ले जायेंगे और निर्दिष्ट स्थान/सीट पर ही बैठेंगे।
- परीक्षार्थी को प्रत्येक विषय की परीक्षा के लिए एक ओ0एम0आर0 उत्तर पत्रक एवं एक उत्तरपुस्तिका मिलेगी, जिस पर परीक्षार्थी का विवरण अंकित रहेगा। परीक्षार्थी ओ0एम0आर0 उत्तर पत्रक एवं उत्तरपुस्तिका प्राप्त करने के उपरांत जाँच कर आश्चस्त हो लेंगे कि यह ओ0एम0आर0 उत्तर पत्रक एवं उत्तरपुस्तिका उन्हीं की है। अतिरिक्त ओ0एम0आर0 उत्तर पत्रक एवं उत्तरपुस्तिका नहीं दी जाएगी।
- परीक्षार्थी द्वारा उत्तरपुस्तिका के कवर पृष्ठ के बायीं भाग में केवल विषय का नाम एवं उत्तर देने का माध्यम अंकित किया जाएगा और जिस सेट कोड का प्रश्न पत्र उसे मिला है, उस प्रश्न पत्र सेट कोड को बॉक्स में अंकित करते हुए प्रश्न पत्र सेट कोड वाले गोलक को काले/नीले बॉल पेन से भरा जाएगा। उत्तरपुस्तिका के कवर पृष्ठ के दाहिने भाग में भी प्रश्न पत्र सेट कोड को बॉक्स में अंकित करते हुए प्रश्न पत्र सेट कोड वाले गोलक को भरा जाएगा एवं निर्दिष्ट स्थान में प्रश्न पत्र क्रमांक अंकित करते हुए अपना पूरा नाम एवं विषय का नाम अंकित कर परीक्षार्थी द्वारा अपना पूर्ण हस्ताक्षर किया जाएगा। उत्तरपुस्तिका के कवर पेज का मध्य भाग केवल परीक्षक के उपयोग के लिए है, अतः इस भाग में परीक्षार्थी द्वारा कुछ भी नहीं भरा जाएगा। ओ0एम0आर0 उत्तर पत्रक में भी परीक्षार्थी द्वारा निर्दिष्ट स्थान में प्रश्न पत्र क्रमांक, परीक्षा केन्द्र का नाम, अपना पूर्ण हस्ताक्षर तथा प्रश्न पत्र के सेट कोड को निर्दिष्ट बॉक्स में अंकित करते हुए प्रश्न पत्र सेट कोड वाले गोलक को काले/नीले बॉल पेन से भरा जायेगा।
- यदि उत्तरपुस्तिका में रफ कार्य करने की आवश्यकता हो, तो परीक्षार्थी उत्तरपुस्तिका के अन्तिम पृष्ठ पर रफ कार्य कर सकते हैं, परन्तु परीक्षोपरान्त परीक्षार्थी द्वारा उस रफ कार्य को काट/क्रॉस (x) कर देना अनिवार्य होगा।
- उपस्थित पत्रक (A एवं B) के यथा निर्दिष्ट स्थान में परीक्षार्थी द्वारा प्रत्येक विषय की परीक्षा में प्रश्न पत्र क्रमांक, ओ0एम0आर0 संख्या एवं उत्तरपुस्तिका संख्या तथा निर्धारित बॉक्स में प्रश्न पत्र सेट कोड अंकित किया जाएगा एवं प्रश्न पत्र सेट कोड वाले गोलके को काले/नीले बॉल पेन से भरते हुए अपना पूर्ण हस्ताक्षर किया जाएगा।
- परीक्षा कक्ष में एक-दूसरे से मदद लेने या देने, बातचीत करने अथवा किसी प्रकार का कदाचार अपनाने के अपराध में पकड़े गये परीक्षार्थी को परीक्षा से निष्कासित कर दिया जाएगा। उत्तरपुस्तिका एवं ओ0एम0आर0 उत्तर पत्रकों पर व्हाईटनर, इरेजर, नाखून, ब्लेड आदि का इस्तेमाल करना सर्वथा वर्जित है। ऐसा पाये जाने पर कदाचार का मामला मानते हुए परीक्षाफल अमान्य (Invalid) कर दिया जाएगा।
- परीक्षा प्रारम्भ होने से एक घण्टा के अंदर किसी भी परीक्षार्थी को परीक्षा केन्द्र से बाहर जाने की अनुमति नहीं होगी। वीक्षक को समर्पित ओ0एम0आर0 उत्तर पत्रक एवं उत्तरपुस्तिका परीक्षार्थी को पुनः नहीं लौटायी जाएगी।
- यदि किसी परीक्षार्थी के निर्गत प्रवेश पत्र में उसके किसी भी विवरण में शिक्षण संस्थान के प्रधान द्वारा अपने स्तर से सुधार/परिवर्तन कर दिया जाता है, तो उस सुधार को बिल्कुल मान्यता नहीं देते हुए केन्द्राधीक्षक द्वारा उस परीक्षार्थी को मात्र उसके प्रवेश पत्र, रोल शीट तथा उपस्थिति पत्र में अंकित विवरणों के आधार पर ही परीक्षा में सम्मिलित कराया जाएगा। साथ ही प्रवेश पत्र के मुद्रित विवरण में परिवर्तन करने वाले शिक्षण संस्थान के प्रधान के विरुद्ध नियमानुसार प्रशासनिक एवं कानूनी कार्रवाई की जाएगी।



बिहार विद्यालय परीक्षा समिति
BIHAR SCHOOL EXAMINATION BOARD
इंटरमीडिएट वार्षिक परीक्षा, 2025
INTERMEDIATE ANNUAL EXAMINATION, 2025
सैद्धान्तिक परीक्षा का प्रवेश-पत्र
Admit Card of Theory Examination

संकाय: कला
FACULTY: ARTS

BSEB UNIQUE Id:- 2232300340044
कॉलेज/+2 स्कूल का नाम A.N.D.COLLEGE, SHAHPURPATORI, SAMASTIPUR
परीक्षार्थी का नाम ANNU KUMARI
माता का नाम RITA DEVI
पिता का नाम VIJAY KUMAR RAY
वैवाहिक स्थिति Unmarried
परीक्षार्थी का आधार नं० 643520899238 दिव्यांग कोटि NO
सूचीकरण संख्या/वर्ष R-530340508-23 परीक्षार्थी की कोटि REGULAR
रौल कोड 53034 रौल क्रमांक 25030082 लिंग FEMALE
परीक्षा केंद्र का नाम MIDDLE SCHOOL SHAHPUR PATORY, SAMASTIPUR



Annu Kumari

सैद्धान्तिक वार्षिक परीक्षा के विषय (निर्धारित परीक्षा कार्यक्रम सहित)						
		विषय कोड (संख्यात्मक)	विषय का नाम	परीक्षा की तिथि	पाली	परीक्षा का समय
अनिवार्य विषय (Compulsory Subjects)	भाषा विषय-1	306	HINDI	06/02/2025	2nd	02:00 PM to 05:15 PM
	भाषा विषय-2	305	ENGLISH	07/02/2025	2nd	02:00 PM to 05:15 PM
ऐच्छिक विषय (Elective Subjects)	ऐच्छिक विषय-1	321	HISTORY	08/02/2025	2nd	02:00 PM to 05:15 PM
	ऐच्छिक विषय-2	322	POLITICAL SCIENCE	04/02/2025	2nd	02:00 PM to 05:15 PM
	ऐच्छिक विषय-3	323	GEOGRAPHY	05/02/2025	2nd	02:00 PM to 05:15 PM
अतिरिक्त विषय (Additional Subject)						

मोहरी

महाविद्यालय / +2 विद्यालय प्रधान का हस्ताक्षर
एवं मुहर

परीक्षा नियंत्रक (30MA0)

परीक्षार्थी के लिए आवश्यक निर्देश

- यह मूल प्रवेश पत्र केवल जाँच परीक्षा (Sent-up Examination) में उत्प्रेषित (Sent-up) छात्र/छात्रा के लिए ही मान्य है। जाँच परीक्षा में अनुत्तीर्ण अथवा अनुपस्थित छात्र/छात्रा के लिए यह मूल प्रवेश पत्र मान्य नहीं है।
- प्रथम पाली के परीक्षार्थी को परीक्षा प्रारम्भ होने के समय पूर्वाह्न 09:30 बजे से 30 मिनट पूर्व अर्थात् पूर्वाह्न 09:00 बजे तक तथा द्वितीय पाली के परीक्षार्थी को द्वितीय पाली की परीक्षा प्रारम्भ होने के समय अपराह्न 02:00 बजे से 30 मिनट पूर्व अर्थात् अपराह्न 01:30 बजे तक ही परीक्षा भवन में प्रवेश की अनुमति दी जाएगी। विलम्ब से आने वाले परीक्षार्थी को परीक्षा भवन में प्रवेश की अनुमति नहीं मिलेगी।
- परीक्षा भवन में जूता-मोजा पहन कर आना सर्वथा वर्जित है अन्यथा परीक्षा भवन में प्रवेश की अनुमति नहीं मिलेगी। परीक्षा केन्द्र में कैलकुलेटर, मोबाईल फोन, ब्लूटूथ ईयरफोन या अन्य इलेक्ट्रॉनिक गैजेट्स आदि लाना/प्रयोग करना वर्जित है। परीक्षार्थी परीक्षा भवन में प्रवेश पत्र एवं पेन के अलावा कुछ भी नहीं ले जायेंगे और निर्दिष्ट स्थान/सीट पर ही बैठेंगे।
- परीक्षार्थी को प्रत्येक विषय की परीक्षा के लिए एक ओ0एम0आर0 उत्तर पत्रक एवं एक उत्तरपुस्तिका मिलेगी, जिस पर परीक्षार्थी का विवरण अंकित रहेगा। परीक्षार्थी ओ0एम0आर0 उत्तर पत्रक एवं उत्तरपुस्तिका प्राप्त करने के उपरांत जाँच कर आश्चस्त हो लेंगे कि यह ओ0एम0आर0 उत्तर पत्रक एवं उत्तरपुस्तिका उन्हीं की है। अतिरिक्त ओ0एम0आर0 उत्तर पत्रक एवं उत्तरपुस्तिका नहीं दी जाएगी।
- परीक्षार्थी द्वारा उत्तरपुस्तिका के कवर पृष्ठ के बायीं भाग में केवल विषय का नाम एवं उत्तर देने का माध्यम अंकित किया जाएगा और जिस सेट कोड का प्रश्न पत्र उसे मिला है, उस प्रश्न पत्र सेट कोड को बॉक्स में अंकित करते हुए प्रश्न पत्र सेट कोड वाले गोलक को काले/नीले बॉल पेन से भरा जाएगा। उत्तरपुस्तिका के कवर पृष्ठ के दाहिने भाग में भी प्रश्न पत्र सेट कोड को बॉक्स में अंकित करते हुए प्रश्न पत्र सेट कोड वाले गोलक को भरा जाएगा एवं निर्दिष्ट स्थान में प्रश्न पत्र क्रमांक अंकित करते हुए अपना पूरा नाम एवं विषय का नाम अंकित कर परीक्षार्थी द्वारा अपना पूर्ण हस्ताक्षर किया जाएगा। उत्तरपुस्तिका के कवर पेज का मध्य भाग केवल परीक्षक के उपयोग के लिए है, अतः इस भाग में परीक्षार्थी द्वारा कुछ भी नहीं भरा जाएगा। ओ0एम0आर0 उत्तर पत्रक में भी परीक्षार्थी द्वारा निर्दिष्ट स्थान में प्रश्न पत्र क्रमांक, परीक्षा केन्द्र का नाम, अपना पूर्ण हस्ताक्षर तथा प्रश्न पत्र के सेट कोड को निर्दिष्ट बॉक्स में अंकित करते हुए प्रश्न पत्र सेट कोड वाले गोलक को काले/नीले बॉल पेन से भरा जायेगा।
- यदि उत्तरपुस्तिका में रफ कार्य करने की आवश्यकता हो, तो परीक्षार्थी उत्तरपुस्तिका के अन्तिम पृष्ठ पर रफ कार्य कर सकते हैं, परन्तु परीक्षोपरान्त परीक्षार्थी द्वारा उस रफ कार्य को काट/क्रॉस (x) कर देना अनिवार्य होगा।
- उपस्थिति पत्रक (A एवं B) के यथा निर्दिष्ट स्थान में परीक्षार्थी द्वारा प्रत्येक विषय की परीक्षा में प्रश्न पत्र क्रमांक, ओ0एम0आर0 संख्या एवं उत्तरपुस्तिका संख्या तथा निर्धारित बॉक्स में प्रश्न पत्र सेट कोड अंकित किया जाएगा एवं प्रश्न पत्र सेट कोड वाले गोलक को काले/नीले बॉल पेन से भरते हुए अपना पूर्ण हस्ताक्षर किया जाएगा।
- परीक्षा कक्ष में एक-दूसरे से मदद लेने या देने, बातचीत करने अथवा किसी प्रकार का कदाचार अपनाने के अपराध में पकड़े गये परीक्षार्थी को परीक्षा से निष्कासित कर दिया जाएगा। उत्तरपुस्तिका एवं ओ0एम0आर0 उत्तर पत्रकों पर व्हाईटनर, इरेजर, नाखून, ब्लेड आदि का इस्तेमाल करना सर्वथा वर्जित है। ऐसा पाये जाने पर कदाचार का मामला मानते हुए परीक्षाफल अमान्य (Invalid) कर दिया जाएगा।
- परीक्षा प्रारम्भ होने से एक घण्टा के अंदर किसी भी परीक्षार्थी को परीक्षा केन्द्र से बाहर जाने की अनुमति नहीं होगी। वीक्षक को समर्पित ओ0एम0आर0 उत्तर पत्रक एवं उत्तरपुस्तिका परीक्षार्थी को पुनः नहीं लौटायी जाएगी।
- यदि किसी परीक्षार्थी के निर्गत प्रवेश पत्र में उसके किसी भी विवरण में शिक्षण संस्थान के प्रधान द्वारा अपने स्तर से सुधार/परिवर्तन कर दिया जाता है, तो उस सुधार को बिल्कुल मान्यता नहीं देते हुए केन्द्राधीक्षक द्वारा उस परीक्षार्थी को मात्र उसके प्रवेश पत्र, रोल शीट तथा उपस्थिति पत्र में अंकित विवरणों के आधार पर ही परीक्षा में सम्मिलित कराया जाएगा। साथ ही प्रवेश पत्र के मुद्रित विवरण में परिवर्तन करने वाले शिक्षण संस्थान के प्रधान के विरुद्ध नियमानुसार प्रशासनिक एवं कानूनी कार्रवाई की जाएगी।



बिहार विद्यालय परीक्षा समिति
BIHAR SCHOOL EXAMINATION BOARD
इंटरमीडिएट वार्षिक परीक्षा, 2025
INTERMEDIATE ANNUAL EXAMINATION, 2025
सैद्धान्तिक परीक्षा का प्रवेश-पत्र
Admit Card of Theory Examination

संकाय: कला
FACULTY: ARTS

BSEB UNIQUE Id:- 2232300340009
कॉलेज/+2 स्कूल का नाम A.N.D.COLLEGE, SHAHPURPATORI, SAMASTIPUR
परीक्षार्थी का नाम AKANKSHA MALAKAR
माता का नाम MITU KUMARI
पिता का नाम AMAR MALAKAR
वैवाहिक स्थिति Unmarried
परीक्षार्थी का आधार नं० 909596299487 दिव्यांग कोटि NO
सूचीकरण संख्या/वर्ष R-530340494-23 परीक्षार्थी की कोटि REGULAR
रौल कोड 53034 रौल क्रमांक 25030112 लिंग FEMALE
परीक्षा केंद्र का नाम MIDDLE SCHOOL SHAHPUR PATORY, SAMASTIPUR



Akanksha Malakar

सैद्धान्तिक वार्षिक परीक्षा के विषय (निर्धारित परीक्षा कार्यक्रम सहित)						
		विषय कोड (संख्यात्मक)	विषय का नाम	परीक्षा की तिथि	पाली	परीक्षा का समय
अनिवार्य विषय (Compulsory Subjects)	भाषा विषय-1	306	HINDI	06/02/2025	2nd	02:00 PM to 05:15 PM
	भाषा विषय-2	305	ENGLISH	07/02/2025	2nd	02:00 PM to 05:15 PM
ऐच्छिक विषय (Elective Subjects)	ऐच्छिक विषय-1	322	POLITICAL SCIENCE	04/02/2025	2nd	02:00 PM to 05:15 PM
	ऐच्छिक विषय-2	323	GEOGRAPHY	05/02/2025	2nd	02:00 PM to 05:15 PM
	ऐच्छिक विषय-3	326	ECONOMICS	01/02/2025	2nd	02:00 PM to 05:15 PM
अतिरिक्त विषय (Additional Subject)						

महाविद्यालय / +2 विद्यालय प्रधान का हस्ताक्षर
एवं मुहर

(Signature)

परीक्षा नियंत्रक (30MA0)

परीक्षार्थी के लिए आवश्यक निर्देश

- यह मूल प्रवेश पत्र केवल जाँच परीक्षा (Sent-up Examination) में उपस्थित (Sent-up) छात्र/छात्रा के लिए ही मान्य है। जाँच परीक्षा में अनुत्तीर्ण अथवा अनुपस्थित छात्र/छात्रा के लिए यह मूल प्रवेश पत्र मान्य नहीं है।
- प्रथम पाली के परीक्षार्थी को परीक्षा प्रारम्भ होने के समय पूर्वाह्न 09:30 बजे से 30 मिनट पूर्व अर्थात् पूर्वाह्न 09:00 बजे तक तथा द्वितीय पाली के परीक्षार्थी को द्वितीय पाली की परीक्षा प्रारम्भ होने के समय अपराह्न 02:00 बजे से 30 मिनट पूर्व अर्थात् अपराह्न 01:30 बजे तक ही परीक्षा भवन में प्रवेश की अनुमति दी जाएगी। विलम्ब से आने वाले परीक्षार्थी को परीक्षा भवन में प्रवेश की अनुमति नहीं मिलेगी।
- परीक्षा भवन में जूता-मोजा पहन कर आना सर्वथा वर्जित है अन्यथा परीक्षा भवन में प्रवेश की अनुमति नहीं मिलेगी। परीक्षा केन्द्र में कैलकुलेटर, मोबाईल फोन, ब्लूटूथ ईयरफोन या अन्य इलेक्ट्रॉनिक गैजेट्स आदि लाना/प्रयोग करना वर्जित है। परीक्षार्थी परीक्षा भवन में प्रवेश पत्र एवं पेन के अलावा कुछ भी नहीं ले जायेंगे और निर्दिष्ट स्थान/सीट पर ही बैठेंगे।
- परीक्षार्थी को प्रत्येक विषय की परीक्षा के लिए एक ओ0एम0आर0 उत्तर पत्रक एवं एक उत्तरपुस्तिका मिलेगी, जिस पर परीक्षार्थी का विवरण अंकित रहेगा। परीक्षार्थी ओ0एम0आर0 उत्तर पत्रक एवं उत्तरपुस्तिका प्राप्त करने के उपरांत जाँच कर आश्चस्त हो लेंगे कि यह ओ0एम0आर0 उत्तर पत्रक एवं उत्तरपुस्तिका उन्हीं की है। अतिरिक्त ओ0एम0आर0 उत्तर पत्रक एवं उत्तरपुस्तिका नहीं दी जाएगी।
- परीक्षार्थी द्वारा उत्तरपुस्तिका के कवर पृष्ठ के बायाँ भाग में केवल विषय का नाम एवं उत्तर देने का माध्यम अंकित किया जाएगा और जिस सेट कोड का प्रश्न पत्र उसे मिला है, उस प्रश्न पत्र सेट कोड को बॉक्स में अंकित करते हुए प्रश्न पत्र सेट कोड वाले गोलक को काले/नीले बॉल पेन से भरा जाएगा। उत्तरपुस्तिका के कवर पृष्ठ के दाहिने भाग में भी प्रश्न पत्र सेट कोड को बॉक्स में अंकित करते हुए प्रश्न पत्र सेट कोड वाले गोलक को भरा जाएगा एवं निर्दिष्ट स्थान में प्रश्न पत्र क्रमांक अंकित करते हुए अपना पूरा नाम एवं विषय का नाम अंकित कर परीक्षार्थी द्वारा अपना पूर्ण हस्ताक्षर किया जाएगा। उत्तरपुस्तिका के कवर पेज का मध्य भाग केवल परीक्षक के उपयोग के लिए है, अतः इस भाग में परीक्षार्थी द्वारा कुछ भी नहीं भरा जाएगा। ओ0एम0आर0 उत्तर पत्रक में भी परीक्षार्थी द्वारा निर्दिष्ट स्थान में प्रश्न पत्र क्रमांक, परीक्षा केन्द्र का नाम, अपना पूर्ण हस्ताक्षर तथा प्रश्न पत्र के सेट कोड को निर्दिष्ट बॉक्स में अंकित करते हुए प्रश्न पत्र सेट कोड वाले गोलक को काले/नीले बॉल पेन से भरा जायेगा।
- यदि उत्तरपुस्तिका में रफ कार्य करने की आवश्यकता हो, तो परीक्षार्थी उत्तरपुस्तिका के अन्तिम पृष्ठ पर रफ कार्य कर सकते हैं, परन्तु परीक्षोपरान्त परीक्षार्थी द्वारा उस रफ कार्य को काट/क्रॉस (x) कर देना अनिवार्य होगा।
- उपस्थिति पत्रक (A एवं B) के यथा निर्दिष्ट स्थान में परीक्षार्थी द्वारा प्रत्येक विषय की परीक्षा में प्रश्न पत्र क्रमांक, ओ0एम0आर0 संख्या एवं उत्तरपुस्तिका संख्या तथा निर्धारित बॉक्स में प्रश्न पत्र सेट कोड अंकित किया जाएगा एवं प्रश्न पत्र सेट कोड वाले गोलक को काले/नीले बॉल पेन से भरते हुए अपना पूर्ण हस्ताक्षर किया जाएगा।
- परीक्षा कक्ष में एक-दूसरे से मदद लेने या देने, बातचीत करने अथवा किसी प्रकार का कदाचार अपनाने के अपराध में पकड़े गये परीक्षार्थी को परीक्षा से निष्कासित कर दिया जाएगा। उत्तरपुस्तिका एवं ओ0एम0आर0 उत्तर पत्रकों पर व्हाईटनर, इरेजर, नाखून, ब्लेड आदि का इस्तेमाल करना सर्वथा वर्जित है। ऐसा पाये जाने पर कदाचार का मामला मानते हुए परीक्षाफल अमान्य (Invalid) कर दिया जाएगा।
- परीक्षा प्रारम्भ होने से एक घण्टा के अंदर किसी भी परीक्षार्थी को परीक्षा केन्द्र से बाहर जाने की अनुमति नहीं होगी। वीक्षक को समर्पित ओ0एम0आर0 उत्तर पत्रक एवं उत्तरपुस्तिका परीक्षार्थी को पुनः नहीं लौटायी जाएगी।
- यदि किसी परीक्षार्थी के निर्गत प्रवेश पत्र में उसके किसी भी विवरण में शिक्षण संस्थान के प्रधान द्वारा अपने स्तर से सुधार/परिवर्तन कर दिया जाता है, तो उस सुधार को बिल्कुल मान्यता नहीं देते हुए केन्द्राधीक्षक द्वारा उस परीक्षार्थी को मात्र उसके प्रवेश पत्र, रोल शीट तथा उपस्थिति पत्र में अंकित विवरणों के आधार पर ही परीक्षा में सम्मिलित कराया जाएगा। साथ ही प्रवेश पत्र के मुद्रित विवरण में परिवर्तन करने वाले शिक्षण संस्थान के प्रधान के विरुद्ध नियमानुसार प्रशासनिक एवं कानूनी कार्रवाई की जाएगी।



बिहार विद्यालय परीक्षा समिति
BIHAR SCHOOL EXAMINATION BOARD
इंटरमीडिएट वार्षिक परीक्षा, 2025
INTERMEDIATE ANNUAL EXAMINATION, 2025
सैद्धान्तिक परीक्षा का प्रवेश-पत्र
Admit Card of Theory Examination

संकाय: कला
FACULTY: ARTS

BSEB UNIQUE Id:- 2232300340246
कॉलेज/+2 स्कूल का नाम A.N.D.COLLEGE, SHAHPURPATORI, SAMASTIPUR
परीक्षार्थी का नाम POOJA KUMARI
माता का नाम USHA DEVI
पिता का नाम RAMJATAN MAHTO
वैवाहिक स्थिति Unmarried
परीक्षार्थी का आधार नं० 914493458099 दिव्यांग कोटि NO
सूचीकरण संख्या/वर्ष R-530340603-23 परीक्षार्थी की कोटि REGULAR
रौल कोड 53034 रौल क्रमांक 25030079 लिंग FEMALE
परीक्षा केंद्र का नाम MIDDLE SCHOOL SHAHPUR PATORY, SAMASTIPUR



Pooja Kumari

सैद्धान्तिक वार्षिक परीक्षा के विषय (निर्धारित परीक्षा कार्यक्रम सहित)						
		विषय कोड (संख्यात्मक)	विषय का नाम	परीक्षा की तिथि	पाली	परीक्षा का समय
अनिवार्य विषय (Compulsory Subjects)	भाषा विषय-1	306	HINDI	06/02/2025	2nd	02:00 PM to 05:15 PM
	भाषा विषय-2	305	ENGLISH	07/02/2025	2nd	02:00 PM to 05:15 PM
ऐच्छिक विषय (Elective Subjects)	ऐच्छिक विषय-1	321	HISTORY	08/02/2025	2nd	02:00 PM to 05:15 PM
	ऐच्छिक विषय-2	323	GEOGRAPHY	05/02/2025	2nd	02:00 PM to 05:15 PM
	ऐच्छिक विषय-3	324	PSYCHOLOGY	10/02/2025	2nd	02:00 PM to 05:15 PM
अतिरिक्त विषय (Additional Subject)						

महाविद्यालय / +2 विद्यालय प्रधान का हस्ताक्षर
एवं मुहर

मोहर
परीक्षा नियंत्रक (30MA0)

परीक्षार्थी के लिए आवश्यक निर्देश

- यह मूल प्रवेश पत्र केवल जाँच परीक्षा (Sent-up Examination) में उपस्थित (Sent-up) छात्र/छात्रा के लिए ही मान्य है। जाँच परीक्षा में अनुत्तीर्ण अथवा अनुपस्थित छात्र/छात्रा के लिए यह मूल प्रवेश पत्र मान्य नहीं है।
- प्रथम पाली के परीक्षार्थी को परीक्षा प्रारम्भ होने के समय पूर्वाह्न 09:30 बजे से 30 मिनट पूर्व अर्थात् पूर्वाह्न 09:00 बजे तक तथा द्वितीय पाली के परीक्षार्थी को द्वितीय पाली की परीक्षा प्रारम्भ होने के समय अपराह्न 02:00 बजे से 30 मिनट पूर्व अर्थात् अपराह्न 01:30 बजे तक ही परीक्षा भवन में प्रवेश की अनुमति दी जाएगी। विलम्ब से आने वाले परीक्षार्थी को परीक्षा भवन में प्रवेश की अनुमति नहीं मिलेगी।
- परीक्षा भवन में जूता-मोजा पहन कर आना सर्वथा वर्जित है अन्यथा परीक्षा भवन में प्रवेश की अनुमति नहीं मिलेगी। परीक्षा केन्द्र में कैलकुलेटर, मोबाईल फोन, ब्लूटूथ ईयरफोन या अन्य इलेक्ट्रॉनिक गैजेट्स आदि लाना/प्रयोग करना वर्जित है। परीक्षार्थी परीक्षा भवन में प्रवेश पत्र एवं पेन के अलावा कुछ भी नहीं ले जायेंगे और निर्दिष्ट स्थान/सीट पर ही बैठेंगे।
- परीक्षार्थी को प्रत्येक विषय की परीक्षा के लिए एक ओ0एम0आर0 उत्तर पत्रक एवं एक उत्तरपुस्तिका मिलेगी, जिस पर परीक्षार्थी का विवरण अंकित रहेगा। परीक्षार्थी ओ0एम0आर0 उत्तर पत्रक एवं उत्तरपुस्तिका प्राप्त करने के उपरांत जाँच कर आश्चस्त हो लेंगे कि यह ओ0एम0आर0 उत्तर पत्रक एवं उत्तरपुस्तिका उन्हीं की है। अतिरिक्त ओ0एम0आर0 उत्तर पत्रक एवं उत्तरपुस्तिका नहीं दी जाएगी।
- परीक्षार्थी द्वारा उत्तरपुस्तिका के कवर पृष्ठ के बायीं भाग में केवल विषय का नाम एवं उत्तर देने का माध्यम अंकित किया जाएगा और जिस सेट कोड का प्रश्न पत्र उसे मिला है, उस प्रश्न पत्र सेट कोड को बॉक्स में अंकित करते हुए प्रश्न पत्र सेट कोड वाले गोलक को काले/नीले बॉल पेन से भरा जाएगा। उत्तरपुस्तिका के कवर पृष्ठ के दाहिने भाग में भी प्रश्न पत्र सेट कोड को बॉक्स में अंकित करते हुए प्रश्न पत्र सेट कोड वाले गोलक को भरा जाएगा एवं निर्दिष्ट स्थान में प्रश्न पत्र क्रमांक अंकित करते हुए अपना पूरा नाम एवं विषय का नाम अंकित कर परीक्षार्थी द्वारा अपना पूर्ण हस्ताक्षर किया जाएगा। उत्तरपुस्तिका के कवर पेज का मध्य भाग केवल परीक्षक के उपयोग के लिए है, अतः इस भाग में परीक्षार्थी द्वारा कुछ भी नहीं भरा जाएगा। ओ0एम0आर0 उत्तर पत्रक में भी परीक्षार्थी द्वारा निर्दिष्ट स्थान में प्रश्न पत्र क्रमांक, परीक्षा केन्द्र का नाम, अपना पूर्ण हस्ताक्षर तथा प्रश्न पत्र के सेट कोड को निर्दिष्ट बॉक्स में अंकित करते हुए प्रश्न पत्र सेट कोड वाले गोलक को काले/नीले बॉल पेन से भरा जायेगा।
- यदि उत्तरपुस्तिका में रफ कार्य करने की आवश्यकता हो, तो परीक्षार्थी उत्तरपुस्तिका के अन्तिम पृष्ठ पर रफ कार्य कर सकते हैं, परन्तु परीक्षोपरान्त परीक्षार्थी द्वारा उस रफ कार्य को काट/क्रॉस (x) कर देना अनिवार्य होगा।
- उपस्थित पत्रक (A एवं B) के यथा निर्दिष्ट स्थान में परीक्षार्थी द्वारा प्रत्येक विषय की परीक्षा में प्रश्न पत्र क्रमांक, ओ0एम0आर0 संख्या एवं उत्तरपुस्तिका संख्या तथा निर्धारित बॉक्स में प्रश्न पत्र सेट कोड अंकित किया जाएगा एवं प्रश्न पत्र सेट कोड वाले गोलक को काले/नीले बॉल पेन से भरते हुए अपना पूर्ण हस्ताक्षर किया जाएगा।
- परीक्षा कक्ष में एक-दूसरे से मदद लेने या देने, बातचीत करने अथवा किसी प्रकार का कदाचार अपनाने के अपराध में पकड़े गये परीक्षार्थी को परीक्षा से निष्कासित कर दिया जाएगा। उत्तरपुस्तिका एवं ओ0एम0आर0 उत्तर पत्रकों पर व्हाईटनर, इरेजर, नाखून, ब्लेड आदि का इस्तेमाल करना सर्वथा वर्जित है। ऐसा पाये जाने पर कदाचार का मामला मानते हुए परीक्षाफल अमान्य (Invalid) कर दिया जाएगा।
- परीक्षा प्रारम्भ होने से एक घण्टा के अंदर किसी भी परीक्षार्थी को परीक्षा केन्द्र से बाहर जाने की अनुमति नहीं होगी। वीक्षक को समर्पित ओ0एम0आर0 उत्तर पत्रक एवं उत्तरपुस्तिका परीक्षार्थी को पुनः नहीं लौटायी जाएगी।
- यदि किसी परीक्षार्थी के निर्गत प्रवेश पत्र में उसके किसी भी विवरण में शिक्षण संस्थान के प्रधान द्वारा अपने स्तर से सुधार/परिवर्तन कर दिया जाता है, तो उस सुधार को बिल्कुल मान्यता नहीं देते हुए केन्द्राधीक्षक द्वारा उस परीक्षार्थी को मात्र उसके प्रवेश पत्र, रोल शीट तथा उपस्थिति पत्र में अंकित विवरणों के आधार पर ही परीक्षा में सम्मिलित कराया जाएगा। साथ ही प्रवेश पत्र के मुद्रित विवरण में परिवर्तन करने वाले शिक्षण संस्थान के प्रधान के विरुद्ध नियमानुसार प्रशासनिक एवं कानूनी कार्रवाई की जाएगी।



बिहार विद्यालय परीक्षा समिति
BIHAR SCHOOL EXAMINATION BOARD
इंटरमीडिएट वार्षिक परीक्षा, 2025
INTERMEDIATE ANNUAL EXAMINATION, 2025
सैद्धान्तिक परीक्षा का प्रवेश-पत्र
Admit Card of Theory Examination

संकाय: कला
FACULTY: ARTS

BSEB UNIQUE Id:- 2232300340077
कॉलेज/+2 स्कूल का नाम A.N.D.COLLEGE, SHAHPURPATORI, SAMASTIPUR
परीक्षार्थी का नाम CHANDA KUMARI
माता का नाम SUNILA DEVI
पिता का नाम VINOD RAY
वैवाहिक स्थिति Unmarried
परीक्षार्थी का आधार नं० 263224562913 दिव्यांग कोटि NO
सूचीकरण संख्या/वर्ष R-530340522-23 परीक्षार्थी की कोटि REGULAR
रौल कोड 53034 रौल क्रमांक 25030083 लिंग FEMALE
परीक्षा केंद्र का नाम MIDDLE SCHOOL SHAHPUR PATORY, SAMASTIPUR



Chanda Kumari

सैद्धान्तिक वार्षिक परीक्षा के विषय (निर्धारित परीक्षा कार्यक्रम सहित)						
		विषय कोड (संख्यात्मक)	विषय का नाम	परीक्षा की तिथि	पाली	परीक्षा का समय
अनिवार्य विषय (Compulsory Subjects)	भाषा विषय-1	306	HINDI	06/02/2025	2nd	02:00 PM to 05:15 PM
	भाषा विषय-2	305	ENGLISH	07/02/2025	2nd	02:00 PM to 05:15 PM
ऐच्छिक विषय (Elective Subjects)	ऐच्छिक विषय-1	321	HISTORY	08/02/2025	2nd	02:00 PM to 05:15 PM
	ऐच्छिक विषय-2	322	POLITICAL SCIENCE	04/02/2025	2nd	02:00 PM to 05:15 PM
	ऐच्छिक विषय-3	324	PSYCHOLOGY	10/02/2025	2nd	02:00 PM to 05:15 PM
अतिरिक्त विषय (Additional Subject)						

Signature

महाविद्यालय / +2 विद्यालय प्रधान का हस्ताक्षर
एवं मुहर

परीक्षा नियंत्रक (30MA0)

परीक्षार्थी के लिए आवश्यक निर्देश

- यह मूल प्रवेश पत्र केवल जाँच परीक्षा (Sent-up Examination) में उपस्थित (Sent-up) छात्र/छात्रा के लिए ही मान्य है। जाँच परीक्षा में अनुत्तीर्ण अथवा अनुपस्थित छात्र/छात्रा के लिए यह मूल प्रवेश पत्र मान्य नहीं है।
- प्रथम पाली के परीक्षार्थी को परीक्षा प्रारम्भ होने के समय पूर्वाह्न 09:30 बजे से 30 मिनट पूर्व अर्थात् पूर्वाह्न 09:00 बजे तक तथा द्वितीय पाली के परीक्षार्थी को द्वितीय पाली की परीक्षा प्रारम्भ होने के समय अपराह्न 02:00 बजे से 30 मिनट पूर्व अर्थात् अपराह्न 01:30 बजे तक ही परीक्षा भवन में प्रवेश की अनुमति दी जाएगी। विलम्ब से आने वाले परीक्षार्थी को परीक्षा भवन में प्रवेश की अनुमति नहीं मिलेगी।
- परीक्षा भवन में जूता-मोजा पहन कर आना सर्वथा वर्जित है अन्यथा परीक्षा भवन में प्रवेश की अनुमति नहीं मिलेगी। परीक्षा केंद्र में कैलकुलेटर, मोबाईल फोन, ब्लूटूथ ईयरफोन या अन्य इलेक्ट्रॉनिक गैजेट्स आदि लाना/प्रयोग करना वर्जित है। परीक्षार्थी परीक्षा भवन में प्रवेश पत्र एवं पेन के अलावा कुछ भी नहीं ले जायेंगे और निर्दिष्ट स्थान/सीट पर ही बैठेंगे।
- परीक्षार्थी को प्रत्येक विषय की परीक्षा के लिए एक ओ0एम0आर0 उत्तर पत्रक एवं एक उत्तरपुस्तिका मिलेगी, जिस पर परीक्षार्थी का विवरण अंकित रहेगा। परीक्षार्थी ओ0एम0आर0 उत्तर पत्रक एवं उत्तरपुस्तिका प्राप्त करने के उपरांत जाँच कर आश्चस्त हो लेंगे कि यह ओ0एम0आर0 उत्तर पत्रक एवं उत्तरपुस्तिका उन्हीं की है। अतिरिक्त ओ0एम0आर0 उत्तर पत्रक एवं उत्तरपुस्तिका नहीं दी जाएगी।
- परीक्षार्थी द्वारा उत्तरपुस्तिका के कवर पृष्ठ के बायाँ भाग में केवल विषय का नाम एवं उत्तर देने का माध्यम अंकित किया जाएगा और जिस सेट कोड का प्रश्न पत्र उसे मिला है, उस प्रश्न पत्र सेट कोड को बॉक्स में अंकित करते हुए प्रश्न पत्र सेट कोड वाले गोलक को काले/नीले बॉल पेन से भरा जाएगा। उत्तरपुस्तिका के कवर पृष्ठ के दाहिने भाग में भी प्रश्न पत्र सेट कोड को बॉक्स में अंकित करते हुए प्रश्न पत्र सेट कोड वाले गोलक को भरा जाएगा एवं निर्दिष्ट स्थान में प्रश्न पत्र क्रमांक अंकित करते हुए अपना पूरा नाम एवं विषय का नाम अंकित कर परीक्षार्थी द्वारा अपना पूर्ण हस्ताक्षर किया जाएगा। उत्तरपुस्तिका के कवर पेज का मध्य भाग केवल परीक्षक के उपयोग के लिए है, अतः इस भाग में परीक्षार्थी द्वारा कुछ भी नहीं भरा जाएगा। ओ0एम0आर0 उत्तर पत्रक में भी परीक्षार्थी द्वारा निर्दिष्ट स्थान में प्रश्न पत्र क्रमांक, परीक्षा केंद्र का नाम, अपना पूर्ण हस्ताक्षर तथा प्रश्न पत्र के सेट कोड को निर्दिष्ट बॉक्स में अंकित करते हुए प्रश्न पत्र सेट कोड वाले गोलक को काले/नीले बॉल पेन से भरा जायेगा।
- यदि उत्तरपुस्तिका में रफ कार्य करने की आवश्यकता हो, तो परीक्षार्थी उत्तरपुस्तिका के अन्तिम पृष्ठ पर रफ कार्य कर सकते हैं, परन्तु परीक्षोपरान्त परीक्षार्थी द्वारा उस रफ कार्य को काट/क्रॉस (x) कर देना अनिवार्य होगा।
- उपस्थिति पत्रक (A एवं B) के यथा निर्दिष्ट स्थान में परीक्षार्थी द्वारा प्रत्येक विषय की परीक्षा में प्रश्न पत्र क्रमांक, ओ0एम0आर0 संख्या एवं उत्तरपुस्तिका संख्या तथा निर्धारित बॉक्स में प्रश्न पत्र सेट कोड अंकित किया जाएगा एवं प्रश्न पत्र सेट कोड वाले गोलके को काले/नीले बॉल पेन से भरते हुए अपना पूर्ण हस्ताक्षर किया जाएगा।
- परीक्षा कक्ष में एक-दूसरे से मदद लेने या देने, बातचीत करने अथवा किसी प्रकार का कदाचार अपनाने के अपराध में पकड़े गये परीक्षार्थी को परीक्षा से निष्कासित कर दिया जाएगा। उत्तरपुस्तिका एवं ओ0एम0आर0 उत्तर पत्रकों पर व्हाईटनर, इरेजर, नाखून, ब्लेड आदि का इस्तेमाल करना सर्वथा वर्जित है। ऐसा पाये जाने पर कदाचार का मामला मानते हुए परीक्षाफल अमान्य (Invalid) कर दिया जाएगा।
- परीक्षा प्रारम्भ होने से एक घण्टा के अंदर किसी भी परीक्षार्थी को परीक्षा केंद्र से बाहर जाने की अनुमति नहीं होगी। वीक्षक को समर्पित ओ0एम0आर0 उत्तर पत्रक एवं उत्तरपुस्तिका परीक्षार्थी को पुनः नहीं लौटायी जाएगी।
- यदि किसी परीक्षार्थी के निर्गत प्रवेश पत्र में उसके किसी भी विवरण में शिक्षण संस्थान के प्रधान द्वारा अपने स्तर से सुधार/परिवर्तन कर दिया जाता है, तो उस सुधार को बिल्कुल मान्यता नहीं देते हुए केन्द्राधीक्षक द्वारा उस परीक्षार्थी को मात्र उसके प्रवेश पत्र, रोल शीट तथा उपस्थिति पत्र में अंकित विवरणों के आधार पर ही परीक्षा में सम्मिलित कराया जाएगा। साथ ही प्रवेश पत्र के मुद्रित विवरण में परिवर्तन करने वाले शिक्षण संस्थान के प्रधान के विरुद्ध नियमानुसार प्रशासनिक एवं कानूनी कार्रवाई की जाएगी।



बिहार विद्यालय परीक्षा समिति
BIHAR SCHOOL EXAMINATION BOARD
इंटरमीडिएट वार्षिक परीक्षा, 2025
INTERMEDIATE ANNUAL EXAMINATION, 2025
सैद्धान्तिक परीक्षा का प्रवेश-पत्र
Admit Card of Theory Examination

संकाय: कला
FACULTY: ARTS

BSEB UNIQUE Id:- 2232300340210
कॉलेज/+2 स्कूल का नाम A.N.D.COLLEGE, SHAHPURPATORI, SAMASTIPUR
परीक्षार्थी का नाम NEHA KUMARI
माता का नाम RINA DEVI
पिता का नाम MAHESH MAHTO
वैवाहिक स्थिति Unmarried
परीक्षार्थी का आधार नं० 554009808681 दिव्यांग कोटि NO
सूचीकरण संख्या/वर्ष R-530340583-23 परीक्षार्थी की कोटि REGULAR
रौल कोड 53034 रौल क्रमांक 25030056 लिंग FEMALE
परीक्षा केंद्र का नाम MIDDLE SCHOOL SHAHPUR PATORY, SAMASTIPUR



Neha Kumari

सैद्धान्तिक वार्षिक परीक्षा के विषय (निर्धारित परीक्षा कार्यक्रम सहित)						
		विषय कोड (संख्यात्मक)	विषय का नाम	परीक्षा की तिथि	पाली	परीक्षा का समय
अनिवार्य विषय (Compulsory Subjects)	भाषा विषय-1	306	HINDI	06/02/2025	2nd	02:00 PM to 05:15 PM
	भाषा विषय-2	305	ENGLISH	07/02/2025	2nd	02:00 PM to 05:15 PM
ऐच्छिक विषय (Elective Subjects)	ऐच्छिक विषय-1	321	HISTORY	08/02/2025	2nd	02:00 PM to 05:15 PM
	ऐच्छिक विषय-2	323	GEOGRAPHY	05/02/2025	2nd	02:00 PM to 05:15 PM
	ऐच्छिक विषय-3	325	SOCIOLOGY	13/02/2025	1st	09:30 AM to 12:45 PM
अतिरिक्त विषय (Additional Subject)						

(Signature)

महाविद्यालय / +2 विद्यालय प्रधान का हस्ताक्षर
एवं मुहर

परीक्षा नियंत्रक (30MA0)

परीक्षार्थी के लिए आवश्यक निर्देश

- यह मूल प्रवेश पत्र केवल जाँच परीक्षा (Sent-up Examination) में उपस्थित (Sent-up) छात्र/छात्रा के लिए ही मान्य है। जाँच परीक्षा में अनुत्तीर्ण अथवा अनुपस्थित छात्र/छात्रा के लिए यह मूल प्रवेश पत्र मान्य नहीं है।
- प्रथम पाली के परीक्षार्थी को परीक्षा प्रारम्भ होने के समय पूर्वाह्न 09:30 बजे से 30 मिनट पूर्व अर्थात् पूर्वाह्न 09:00 बजे तक तथा द्वितीय पाली के परीक्षार्थी को द्वितीय पाली की परीक्षा प्रारम्भ होने के समय अपराह्न 02:00 बजे से 30 मिनट पूर्व अर्थात् अपराह्न 01:30 बजे तक ही परीक्षा भवन में प्रवेश की अनुमति दी जाएगी। विलम्ब से आने वाले परीक्षार्थी को परीक्षा भवन में प्रवेश की अनुमति नहीं मिलेगी।
- परीक्षा भवन में जूता-मोजा पहन कर आना सर्वथा वर्जित है अन्यथा परीक्षा भवन में प्रवेश की अनुमति नहीं मिलेगी। परीक्षा केन्द्र में कैलकुलेटर, मोबाईल फोन, ब्लूटूथ ईयरफोन या अन्य इलेक्ट्रॉनिक गैजेट्स आदि लाना/प्रयोग करना वर्जित है। परीक्षार्थी परीक्षा भवन में प्रवेश पत्र एवं पेन के अलावा कुछ भी नहीं ले जायेंगे और निर्दिष्ट स्थान/सीट पर ही बैठेंगे।
- परीक्षार्थी को प्रत्येक विषय की परीक्षा के लिए एक ओ0एम0आर0 उत्तर पत्रक एवं एक उत्तरपुस्तिका मिलेगी, जिस पर परीक्षार्थी का विवरण अंकित रहेगा। परीक्षार्थी ओ0एम0आर0 उत्तर पत्रक एवं उत्तरपुस्तिका प्राप्त करने के उपरांत जाँच कर आश्चस्त हो लेंगे कि यह ओ0एम0आर0 उत्तर पत्रक एवं उत्तरपुस्तिका उन्हीं की है। अतिरिक्त ओ0एम0आर0 उत्तर पत्रक एवं उत्तरपुस्तिका नहीं दी जाएगी।
- परीक्षार्थी द्वारा उत्तरपुस्तिका के कवर पृष्ठ के बायीं भाग में केवल विषय का नाम एवं उत्तर देने का माध्यम अंकित किया जाएगा और जिस सेट कोड का प्रश्न पत्र उसे मिला है, उस प्रश्न पत्र सेट कोड को बॉक्स में अंकित करते हुए प्रश्न पत्र सेट कोड वाले गोलक को काले/नीले बॉल पेन से भरा जाएगा। उत्तरपुस्तिका के कवर पृष्ठ के दाहिने भाग में भी प्रश्न पत्र सेट कोड को बॉक्स में अंकित करते हुए प्रश्न पत्र सेट कोड वाले गोलक को भरा जाएगा एवं निर्दिष्ट स्थान में प्रश्न पत्र क्रमांक अंकित करते हुए अपना पूरा नाम एवं विषय का नाम अंकित कर परीक्षार्थी द्वारा अपना पूर्ण हस्ताक्षर किया जाएगा। उत्तरपुस्तिका के कवर पेज का मध्य भाग केवल परीक्षक के उपयोग के लिए है, अतः इस भाग में परीक्षार्थी द्वारा कुछ भी नहीं भरा जाएगा। ओ0एम0आर0 उत्तर पत्रक में भी परीक्षार्थी द्वारा निर्दिष्ट स्थान में प्रश्न पत्र क्रमांक, परीक्षा केन्द्र का नाम, अपना पूर्ण हस्ताक्षर तथा प्रश्न पत्र के सेट कोड को निर्दिष्ट बॉक्स में अंकित करते हुए प्रश्न पत्र सेट कोड वाले गोलक को काले/नीले बॉल पेन से भरा जायेगा।
- यदि उत्तरपुस्तिका में रफ कार्य करने की आवश्यकता हो, तो परीक्षार्थी उत्तरपुस्तिका के अन्तिम पृष्ठ पर रफ कार्य कर सकते हैं, परन्तु परीक्षोपरान्त परीक्षार्थी द्वारा उस रफ कार्य को काट/क्रॉस (x) कर देना अनिवार्य होगा।
- उपस्थित पत्रक (A एवं B) के यथा निर्दिष्ट स्थान में परीक्षार्थी द्वारा प्रत्येक विषय की परीक्षा में प्रश्न पत्र क्रमांक, ओ0एम0आर0 संख्या एवं उत्तरपुस्तिका संख्या तथा निर्धारित बॉक्स में प्रश्न पत्र सेट कोड अंकित किया जाएगा एवं प्रश्न पत्र सेट कोड वाले गोलके को काले/नीले बॉल पेन से भरते हुए अपना पूर्ण हस्ताक्षर किया जाएगा।
- परीक्षा कक्ष में एक-दूसरे से मदद लेने या देने, बातचीत करने अथवा किसी प्रकार का कदाचार अपनाने के अपराध में पकड़े गये परीक्षार्थी को परीक्षा से निष्कासित कर दिया जाएगा। उत्तरपुस्तिका एवं ओ0एम0आर0 उत्तर पत्रकों पर व्हाईटनर, इरेजर, नाखून, ब्लेड आदि का इस्तेमाल करना सर्वथा वर्जित है। ऐसा पाये जाने पर कदाचार का मामला मानते हुए परीक्षाफल अमान्य (Invalid) कर दिया जाएगा।
- परीक्षा प्रारम्भ होने से एक घण्टा के अंदर किसी भी परीक्षार्थी को परीक्षा केन्द्र से बाहर जाने की अनुमति नहीं होगी। वीक्षक को समर्पित ओ0एम0आर0 उत्तर पत्रक एवं उत्तरपुस्तिका परीक्षार्थी को पुनः नहीं लौटायी जाएगी।
- यदि किसी परीक्षार्थी के निर्गत प्रवेश पत्र में उसके किसी भी विवरण में शिक्षण संस्थान के प्रधान द्वारा अपने स्तर से सुधार/परिवर्तन कर दिया जाता है, तो उस सुधार को बिल्कुल मान्यता नहीं देते हुए केन्द्राधीक्षक द्वारा उस परीक्षार्थी को मात्र उसके प्रवेश पत्र, रोल शीट तथा उपस्थिति पत्र में अंकित विवरणों के आधार पर ही परीक्षा में सम्मिलित कराया जाएगा। साथ ही प्रवेश पत्र के मुद्रित विवरण में परिवर्तन करने वाले शिक्षण संस्थान के प्रधान के विरुद्ध नियमानुसार प्रशासनिक एवं कानूनी कार्रवाई की जाएगी।



बिहार विद्यालय परीक्षा समिति
BIHAR SCHOOL EXAMINATION BOARD
इंटरमीडिएट वार्षिक परीक्षा, 2025
INTERMEDIATE ANNUAL EXAMINATION, 2025
सैद्धान्तिक परीक्षा का प्रवेश-पत्र
Admit Card of Theory Examination

संकाय: कला
FACULTY: ARTS

BSEB UNIQUE Id:- 2232300340327
कॉलेज/+2 स्कूल का नाम A.N.D.COLLEGE, SHAHPURPATORI, SAMASTIPUR
परीक्षार्थी का नाम RUPA KUMARI
माता का नाम SABITA DEVI
पिता का नाम SANTOSH MAHTO
वैवाहिक स्थिति Unmarried
परीक्षार्थी का आधार नं० 821574588044 दिव्यांग कोटि NO
सूचीकरण संख्या/वर्ष R-530340643-23 परीक्षार्थी की कोटि REGULAR
रौल कोड 53034 रौल क्रमांक 25030010 लिंग FEMALE
परीक्षा केंद्र का नाम MIDDLE SCHOOL SHAHPUR PATORY, SAMASTIPUR



रुपा कुमारी

सैद्धान्तिक वार्षिक परीक्षा के विषय (निर्धारित परीक्षा कार्यक्रम सहित)						
		विषय कोड (संख्यात्मक)	विषय का नाम	परीक्षा की तिथि	पाली	परीक्षा का समय
अनिवार्य विषय (Compulsory Subjects)	भाषा विषय-1	306	HINDI	06/02/2025	2nd	02:00 PM to 05:15 PM
	भाषा विषय-2	305	ENGLISH	07/02/2025	2nd	02:00 PM to 05:15 PM
ऐच्छिक विषय (Elective Subjects)	ऐच्छिक विषय-1	321	HISTORY	08/02/2025	2nd	02:00 PM to 05:15 PM
	ऐच्छिक विषय-2	322	POLITICAL SCIENCE	04/02/2025	2nd	02:00 PM to 05:15 PM
	ऐच्छिक विषय-3	323	GEOGRAPHY	05/02/2025	2nd	02:00 PM to 05:15 PM
अतिरिक्त विषय (Additional Subject)						

महाविद्यालय / +2 विद्यालय प्रधान का हस्ताक्षर
एवं मुहर

मोहरी
परीक्षा नियंत्रक (30MA0)

परीक्षार्थी के लिए आवश्यक निर्देश

- यह मूल प्रवेश पत्र केवल जाँच परीक्षा (Sent-up Examination) में उत्प्रेषित (Sent-up) छात्र/छात्रा के लिए ही मान्य है। जाँच परीक्षा में अनुत्तीर्ण अथवा अनुपस्थित छात्र/छात्रा के लिए यह मूल प्रवेश पत्र मान्य नहीं है।
- प्रथम पाली के परीक्षार्थी को परीक्षा प्रारम्भ होने के समय पूर्वाह्न 09:30 बजे से 30 मिनट पूर्व अर्थात् पूर्वाह्न 09:00 बजे तक तथा द्वितीय पाली के परीक्षार्थी को द्वितीय पाली की परीक्षा प्रारम्भ होने के समय अपराह्न 02:00 बजे से 30 मिनट पूर्व अर्थात् अपराह्न 01:30 बजे तक ही परीक्षा भवन में प्रवेश की अनुमति दी जाएगी। विलम्ब से आने वाले परीक्षार्थी को परीक्षा भवन में प्रवेश की अनुमति नहीं मिलेगी।
- परीक्षा भवन में जूता-मोजा पहन कर आना सर्वथा वर्जित है अन्यथा परीक्षा भवन में प्रवेश की अनुमति नहीं मिलेगी। परीक्षा केन्द्र में कैलकुलेटर, मोबाईल फोन, ब्लूटूथ ईयरफोन या अन्य इलेक्ट्रॉनिक गैजेट्स आदि लाना/प्रयोग करना वर्जित है। परीक्षार्थी परीक्षा भवन में प्रवेश पत्र एवं पेन के अलावा कुछ भी नहीं ले जायेंगे और निर्दिष्ट स्थान/सीट पर ही बैठेंगे।
- परीक्षार्थी को प्रत्येक विषय की परीक्षा के लिए एक ओ0एम0आर0 उत्तर पत्रक एवं एक उत्तरपुस्तिका मिलेगी, जिस पर परीक्षार्थी का विवरण अंकित रहेगा। परीक्षार्थी ओ0एम0आर0 उत्तर पत्रक एवं उत्तरपुस्तिका प्राप्त करने के उपरांत जाँच कर आश्चस्त हो लेंगे कि यह ओ0एम0आर0 उत्तर पत्रक एवं उत्तरपुस्तिका उन्हीं की है। अतिरिक्त ओ0एम0आर0 उत्तर पत्रक एवं उत्तरपुस्तिका नहीं दी जाएगी।
- परीक्षार्थी द्वारा उत्तरपुस्तिका के कवर पृष्ठ के बायीं भाग में केवल विषय का नाम एवं उत्तर देने का माध्यम अंकित किया जाएगा और जिस सेट कोड का प्रश्न पत्र उसे मिला है, उस प्रश्न पत्र सेट कोड को बॉक्स में अंकित करते हुए प्रश्न पत्र सेट कोड वाले गोलक को काले/नीले बॉल पेन से भरा जाएगा। उत्तरपुस्तिका के कवर पृष्ठ के दाहिने भाग में भी प्रश्न पत्र सेट कोड को बॉक्स में अंकित करते हुए प्रश्न पत्र सेट कोड वाले गोलक को भरा जाएगा एवं निर्दिष्ट स्थान में प्रश्न पत्र क्रमांक अंकित करते हुए अपना पूरा नाम एवं विषय का नाम अंकित कर परीक्षार्थी द्वारा अपना पूर्ण हस्ताक्षर किया जाएगा। उत्तरपुस्तिका के कवर पेज का मध्य भाग केवल परीक्षक के उपयोग के लिए है, अतः इस भाग में परीक्षार्थी द्वारा कुछ भी नहीं भरा जाएगा। ओ0एम0आर0 उत्तर पत्रक में भी परीक्षार्थी द्वारा निर्दिष्ट स्थान में प्रश्न पत्र क्रमांक, परीक्षा केन्द्र का नाम, अपना पूर्ण हस्ताक्षर तथा प्रश्न पत्र के सेट कोड को निर्दिष्ट बॉक्स में अंकित करते हुए प्रश्न पत्र सेट कोड वाले गोलक को काले/नीले बॉल पेन से भरा जायेगा।
- यदि उत्तरपुस्तिका में रफ कार्य करने की आवश्यकता हो, तो परीक्षार्थी उत्तरपुस्तिका के अन्तिम पृष्ठ पर रफ कार्य कर सकते हैं, परन्तु परीक्षोपरान्त परीक्षार्थी द्वारा उस रफ कार्य को काट/क्रॉस (x) कर देना अनिवार्य होगा।
- उपस्थिति पत्रक (A एवं B) के यथा निर्दिष्ट स्थान में परीक्षार्थी द्वारा प्रत्येक विषय की परीक्षा में प्रश्न पत्र क्रमांक, ओ0एम0आर0 संख्या एवं उत्तरपुस्तिका संख्या तथा निर्धारित बॉक्स में प्रश्न पत्र सेट कोड अंकित किया जाएगा एवं प्रश्न पत्र सेट कोड वाले गोलके को काले/नीले बॉल पेन से भरते हुए अपना पूर्ण हस्ताक्षर किया जाएगा।
- परीक्षा कक्ष में एक-दूसरे से मदद लेने या देने, बातचीत करने अथवा किसी प्रकार का कदाचार अपनाने के अपराध में पकड़े गये परीक्षार्थी को परीक्षा से निष्कासित कर दिया जाएगा। उत्तरपुस्तिका एवं ओ0एम0आर0 उत्तर पत्रकों पर व्हाईटनर, इरेजर, नाखून, ब्लेड आदि का इस्तेमाल करना सर्वथा वर्जित है। ऐसा पाये जाने पर कदाचार का मामला मानते हुए परीक्षाफल अमान्य (Invalid) कर दिया जाएगा।
- परीक्षा प्रारम्भ होने से एक घण्टा के अंदर किसी भी परीक्षार्थी को परीक्षा केन्द्र से बाहर जाने की अनुमति नहीं होगी। वीक्षक को समर्पित ओ0एम0आर0 उत्तर पत्रक एवं उत्तरपुस्तिका परीक्षार्थी को पुनः नहीं लौटायी जाएगी।
- यदि किसी परीक्षार्थी के निर्गत प्रवेश पत्र में उसके किसी भी विवरण में शिक्षण संस्थान के प्रधान द्वारा अपने स्तर से सुधार/परिवर्तन कर दिया जाता है, तो उस सुधार को बिल्कुल मान्यता नहीं देते हुए केन्द्राधीक्षक द्वारा उस परीक्षार्थी को मात्र उसके प्रवेश पत्र, रोल शीट तथा उपस्थिति पत्र में अंकित विवरणों के आधार पर ही परीक्षा में सम्मिलित कराया जाएगा। साथ ही प्रवेश पत्र के मुद्रित विवरण में परिवर्तन करने वाले शिक्षण संस्थान के प्रधान के विरुद्ध नियमानुसार प्रशासनिक एवं कानूनी कार्रवाई की जाएगी।



बिहार विद्यालय परीक्षा समिति
BIHAR SCHOOL EXAMINATION BOARD
इंटरमीडिएट वार्षिक परीक्षा, 2025
INTERMEDIATE ANNUAL EXAMINATION, 2025
सैद्धान्तिक परीक्षा का प्रवेश-पत्र
Admit Card of Theory Examination

संकाय: कला
FACULTY: ARTS

BSEB UNIQUE Id:- 2232300340247
कॉलेज/+2 स्कूल का नाम A.N.D.COLLEGE, SHAHPURPATORI, SAMASTIPUR
परीक्षार्थी का नाम POOJA KUMARI
माता का नाम SITA DEVI
पिता का नाम SAROJ RAM
वैवाहिक स्थिति Unmarried
परीक्षार्थी का आधार नं० 741977336043 दिव्यांग कोटि NO
सूचीकरण संख्या/वर्ष R-530340604-23 परीक्षार्थी की कोटि REGULAR
रौल कोड 53034 रौल क्रमांक 25030074 लिंग FEMALE
परीक्षा केंद्र का नाम MIDDLE SCHOOL SHAHPUR PATORY, SAMASTIPUR



Pooja Kumari

सैद्धान्तिक वार्षिक परीक्षा के विषय (निर्धारित परीक्षा कार्यक्रम सहित)						
		विषय कोड (संख्यात्मक)	विषय का नाम	परीक्षा की तिथि	पाली	परीक्षा का समय
अनिवार्य विषय (Compulsory Subjects)	भाषा विषय-1	306	HINDI	06/02/2025	2nd	02:00 PM to 05:15 PM
	भाषा विषय-2	305	ENGLISH	07/02/2025	2nd	02:00 PM to 05:15 PM
ऐच्छिक विषय (Elective Subjects)	ऐच्छिक विषय-1	321	HISTORY	08/02/2025	2nd	02:00 PM to 05:15 PM
	ऐच्छिक विषय-2	324	PSYCHOLOGY	10/02/2025	2nd	02:00 PM to 05:15 PM
	ऐच्छिक विषय-3	325	SOCIOLOGY	13/02/2025	1st	09:30 AM to 12:45 PM
अतिरिक्त विषय (Additional Subject)						

मोहर

महाविद्यालय / +2 विद्यालय प्रधान का हस्ताक्षर
एवं मुहर

परीक्षा नियंत्रक (30MA0)

परीक्षार्थी के लिए आवश्यक निर्देश

- यह मूल प्रवेश पत्र केवल जाँच परीक्षा (Sent-up Examination) में उपस्थित (Sent-up) छात्र/छात्रा के लिए ही मान्य है। जाँच परीक्षा में अनुत्तीर्ण अथवा अनुपस्थित छात्र/छात्रा के लिए यह मूल प्रवेश पत्र मान्य नहीं है।
- प्रथम पाली के परीक्षार्थी को परीक्षा प्रारम्भ होने के समय पूर्वाह्न 09:30 बजे से 30 मिनट पूर्व अर्थात् पूर्वाह्न 09:00 बजे तक तथा द्वितीय पाली के परीक्षार्थी को द्वितीय पाली की परीक्षा प्रारम्भ होने के समय अपराह्न 02:00 बजे से 30 मिनट पूर्व अर्थात् अपराह्न 01:30 बजे तक ही परीक्षा भवन में प्रवेश की अनुमति दी जाएगी। विलम्ब से आने वाले परीक्षार्थी को परीक्षा भवन में प्रवेश की अनुमति नहीं मिलेगी।
- परीक्षा भवन में जूता-मोजा पहन कर आना सर्वथा वर्जित है अन्यथा परीक्षा भवन में प्रवेश की अनुमति नहीं मिलेगी। परीक्षा केन्द्र में कैलकुलेटर, मोबाईल फोन, ब्लूटूथ ईयरफोन या अन्य इलेक्ट्रॉनिक गैजेट्स आदि लाना/प्रयोग करना वर्जित है। परीक्षार्थी परीक्षा भवन में प्रवेश पत्र एवं पेन के अलावा कुछ भी नहीं ले जायेंगे और निर्दिष्ट स्थान/सीट पर ही बैठेंगे।
- परीक्षार्थी को प्रत्येक विषय की परीक्षा के लिए एक ओ0एम0आर0 उत्तर पत्रक एवं एक उत्तरपुस्तिका मिलेगी, जिस पर परीक्षार्थी का विवरण अंकित रहेगा। परीक्षार्थी ओ0एम0आर0 उत्तर पत्रक एवं उत्तरपुस्तिका प्राप्त करने के उपरांत जाँच कर आश्चस्त हो लेंगे कि यह ओ0एम0आर0 उत्तर पत्रक एवं उत्तरपुस्तिका उन्हीं की है। अतिरिक्त ओ0एम0आर0 उत्तर पत्रक एवं उत्तरपुस्तिका नहीं दी जाएगी।
- परीक्षार्थी द्वारा उत्तरपुस्तिका के कवर पृष्ठ के बायीं भाग में केवल विषय का नाम एवं उत्तर देने का माध्यम अंकित किया जाएगा और जिस सेट कोड का प्रश्न पत्र उसे मिला है, उस प्रश्न पत्र सेट कोड को बॉक्स में अंकित करते हुए प्रश्न पत्र सेट कोड वाले गोलक को काले/नीले बॉल पेन से भरा जाएगा। उत्तरपुस्तिका के कवर पृष्ठ के दाहिने भाग में भी प्रश्न पत्र सेट कोड को बॉक्स में अंकित करते हुए प्रश्न पत्र सेट कोड वाले गोलक को भरा जाएगा एवं निर्दिष्ट स्थान में प्रश्न पत्र क्रमांक अंकित करते हुए अपना पूरा नाम एवं विषय का नाम अंकित कर परीक्षार्थी द्वारा अपना पूर्ण हस्ताक्षर किया जाएगा। उत्तरपुस्तिका के कवर पेज का मध्य भाग केवल परीक्षक के उपयोग के लिए है, अतः इस भाग में परीक्षार्थी द्वारा कुछ भी नहीं भरा जाएगा। ओ0एम0आर0 उत्तर पत्रक में भी परीक्षार्थी द्वारा निर्दिष्ट स्थान में प्रश्न पत्र क्रमांक, परीक्षा केन्द्र का नाम, अपना पूर्ण हस्ताक्षर तथा प्रश्न पत्र के सेट कोड को निर्दिष्ट बॉक्स में अंकित करते हुए प्रश्न पत्र सेट कोड वाले गोलक को काले/नीले बॉल पेन से भरा जायेगा।
- यदि उत्तरपुस्तिका में रफ कार्य करने की आवश्यकता हो, तो परीक्षार्थी उत्तरपुस्तिका के अन्तिम पृष्ठ पर रफ कार्य कर सकते हैं, परन्तु परीक्षोपरान्त परीक्षार्थी द्वारा उस रफ कार्य को काट/क्रॉस (x) कर देना अनिवार्य होगा।
- उपस्थित पत्रक (A एवं B) के यथा निर्दिष्ट स्थान में परीक्षार्थी द्वारा प्रत्येक विषय की परीक्षा में प्रश्न पत्र क्रमांक, ओ0एम0आर0 संख्या एवं उत्तरपुस्तिका संख्या तथा निर्धारित बॉक्स में प्रश्न पत्र सेट कोड अंकित किया जाएगा एवं प्रश्न पत्र सेट कोड वाले गोलके को काले/नीले बॉल पेन से भरते हुए अपना पूर्ण हस्ताक्षर किया जाएगा।
- परीक्षा कक्ष में एक-दूसरे से मदद लेने या देने, बातचीत करने अथवा किसी प्रकार का कदाचार अपनाने के अपराध में पकड़े गये परीक्षार्थी को परीक्षा से निष्कासित कर दिया जाएगा। उत्तरपुस्तिका एवं ओ0एम0आर0 उत्तर पत्रकों पर व्हाईटनर, इरेजर, नाखून, ब्लेड आदि का इस्तेमाल करना सर्वथा वर्जित है। ऐसा पाये जाने पर कदाचार का मामला मानते हुए परीक्षाफल अमान्य (Invalid) कर दिया जाएगा।
- परीक्षा प्रारम्भ होने से एक घण्टा के अंदर किसी भी परीक्षार्थी को परीक्षा केन्द्र से बाहर जाने की अनुमति नहीं होगी। वीक्षक को समर्पित ओ0एम0आर0 उत्तर पत्रक एवं उत्तरपुस्तिका परीक्षार्थी को पुनः नहीं लौटायी जाएगी।
- यदि किसी परीक्षार्थी के निर्गत प्रवेश पत्र में उसके किसी भी विवरण में शिक्षण संस्थान के प्रधान द्वारा अपने स्तर से सुधार/परिवर्तन कर दिया जाता है, तो उस सुधार को बिल्कुल मान्यता नहीं देते हुए केन्द्राधीक्षक द्वारा उस परीक्षार्थी को मात्र उसके प्रवेश पत्र, रोल शीट तथा उपस्थिति पत्र में अंकित विवरणों के आधार पर ही परीक्षा में सम्मिलित कराया जाएगा। साथ ही प्रवेश पत्र के मुद्रित विवरण में परिवर्तन करने वाले शिक्षण संस्थान के प्रधान के विरुद्ध नियमानुसार प्रशासनिक एवं कानूनी कार्रवाई की जाएगी।



बिहार विद्यालय परीक्षा समिति
BIHAR SCHOOL EXAMINATION BOARD
इंटरमीडिएट वार्षिक परीक्षा, 2025
INTERMEDIATE ANNUAL EXAMINATION, 2025
सैद्धान्तिक परीक्षा का प्रवेश-पत्र
Admit Card of Theory Examination

संकाय: कला
FACULTY: ARTS

BSEB UNIQUE Id:- 2232300340147
कॉलेज/+2 स्कूल का नाम A.N.D.COLLEGE, SHAHPURPATORI, SAMASTIPUR
परीक्षार्थी का नाम KIRAN KUMARI
माता का नाम SHIV KUMARI DEVI
पिता का नाम RAM RANG RAM
वैवाहिक स्थिति Unmarried
परीक्षार्थी का आधार नं० 462196025776 दिव्यांग कोटि NO
सूचीकरण संख्या/वर्ष R-530340552-23 परीक्षार्थी की कोटि REGULAR
रौल कोड 53034 रौल क्रमांक 25030050 लिंग FEMALE
परीक्षा केंद्र का नाम MIDDLE SCHOOL SHAHPUR PATORY, SAMASTIPUR



Kiran Kumari

सैद्धान्तिक वार्षिक परीक्षा के विषय (निर्धारित परीक्षा कार्यक्रम सहित)						
		विषय कोड (संख्यात्मक)	विषय का नाम	परीक्षा की तिथि	पाली	परीक्षा का समय
अनिवार्य विषय (Compulsory Subjects)	भाषा विषय-1	306	HINDI	06/02/2025	2nd	02:00 PM to 05:15 PM
	भाषा विषय-2	305	ENGLISH	07/02/2025	2nd	02:00 PM to 05:15 PM
ऐच्छिक विषय (Elective Subjects)	ऐच्छिक विषय-1	321	HISTORY	08/02/2025	2nd	02:00 PM to 05:15 PM
	ऐच्छिक विषय-2	322	POLITICAL SCIENCE	04/02/2025	2nd	02:00 PM to 05:15 PM
	ऐच्छिक विषय-3	323	GEOGRAPHY	05/02/2025	2nd	02:00 PM to 05:15 PM
अतिरिक्त विषय (Additional Subject)						

(Signature)

महाविद्यालय / +2 विद्यालय प्रधान का हस्ताक्षर
एवं मुहर

परीक्षा नियंत्रक (30MA0)

परीक्षार्थी के लिए आवश्यक निर्देश

- यह मूल प्रवेश पत्र केवल जाँच परीक्षा (Sent-up Examination) में उपस्थित (Sent-up) छात्र/छात्रा के लिए ही मान्य है। जाँच परीक्षा में अनुत्तीर्ण अथवा अनुपस्थित छात्र/छात्रा के लिए यह मूल प्रवेश पत्र मान्य नहीं है।
- प्रथम पाली के परीक्षार्थी को परीक्षा प्रारम्भ होने के समय पूर्वाह्न 09:30 बजे से 30 मिनट पूर्व अर्थात् पूर्वाह्न 09:00 बजे तक तथा द्वितीय पाली के परीक्षार्थी को द्वितीय पाली की परीक्षा प्रारम्भ होने के समय अपराह्न 02:00 बजे से 30 मिनट पूर्व अर्थात् अपराह्न 01:30 बजे तक ही परीक्षा भवन में प्रवेश की अनुमति दी जाएगी। विलम्ब से आने वाले परीक्षार्थी को परीक्षा भवन में प्रवेश की अनुमति नहीं मिलेगी।
- परीक्षा भवन में जूता-मोजा पहन कर आना सर्वथा वर्जित है अन्यथा परीक्षा भवन में प्रवेश की अनुमति नहीं मिलेगी। परीक्षा केन्द्र में कैलकुलेटर, मोबाईल फोन, ब्लूटूथ ईयरफोन या अन्य इलेक्ट्रॉनिक गैजेट्स आदि लाना/प्रयोग करना वर्जित है। परीक्षार्थी परीक्षा भवन में प्रवेश पत्र एवं पेन के अलावा कुछ भी नहीं ले जायेंगे और निर्दिष्ट स्थान/सीट पर ही बैठेंगे।
- परीक्षार्थी को प्रत्येक विषय की परीक्षा के लिए एक ओ0एम0आर0 उत्तर पत्रक एवं एक उत्तरपुस्तिका मिलेगी, जिस पर परीक्षार्थी का विवरण अंकित रहेगा। परीक्षार्थी ओ0एम0आर0 उत्तर पत्रक एवं उत्तरपुस्तिका प्राप्त करने के उपरांत जाँच कर आश्चस्त हो लेंगे कि यह ओ0एम0आर0 उत्तर पत्रक एवं उत्तरपुस्तिका उन्हीं की है। अतिरिक्त ओ0एम0आर0 उत्तर पत्रक एवं उत्तरपुस्तिका नहीं दी जाएगी।
- परीक्षार्थी द्वारा उत्तरपुस्तिका के कवर पृष्ठ के बायीं भाग में केवल विषय का नाम एवं उत्तर देने का माध्यम अंकित किया जाएगा और जिस सेट कोड का प्रश्न पत्र उसे मिला है, उस प्रश्न पत्र सेट कोड को बॉक्स में अंकित करते हुए प्रश्न पत्र सेट कोड वाले गोलक को काले/नीले बॉल पेन से भरा जाएगा। उत्तरपुस्तिका के कवर पृष्ठ के दाहिने भाग में भी प्रश्न पत्र सेट कोड को बॉक्स में अंकित करते हुए प्रश्न पत्र सेट कोड वाले गोलक को भरा जाएगा एवं निर्दिष्ट स्थान में प्रश्न पत्र क्रमांक अंकित करते हुए अपना पूरा नाम एवं विषय का नाम अंकित कर परीक्षार्थी द्वारा अपना पूर्ण हस्ताक्षर किया जाएगा। उत्तरपुस्तिका के कवर पेज का मध्य भाग केवल परीक्षक के उपयोग के लिए है, अतः इस भाग में परीक्षार्थी द्वारा कुछ भी नहीं भरा जाएगा। ओ0एम0आर0 उत्तर पत्रक में भी परीक्षार्थी द्वारा निर्दिष्ट स्थान में प्रश्न पत्र क्रमांक, परीक्षा केन्द्र का नाम, अपना पूर्ण हस्ताक्षर तथा प्रश्न पत्र के सेट कोड को निर्दिष्ट बॉक्स में अंकित करते हुए प्रश्न पत्र सेट कोड वाले गोलक को काले/नीले बॉल पेन से भरा जायेगा।
- यदि उत्तरपुस्तिका में रफ कार्य करने की आवश्यकता हो, तो परीक्षार्थी उत्तरपुस्तिका के अन्तिम पृष्ठ पर रफ कार्य कर सकते हैं, परन्तु परीक्षोपरान्त परीक्षार्थी द्वारा उस रफ कार्य को काट/क्रॉस (x) कर देना अनिवार्य होगा।
- उपस्थित पत्रक (A एवं B) के यथा निर्दिष्ट स्थान में परीक्षार्थी द्वारा प्रत्येक विषय की परीक्षा में प्रश्न पत्र क्रमांक, ओ0एम0आर0 संख्या एवं उत्तरपुस्तिका संख्या तथा निर्धारित बॉक्स में प्रश्न पत्र सेट कोड अंकित किया जाएगा एवं प्रश्न पत्र सेट कोड वाले गोलके को काले/नीले बॉल पेन से भरते हुए अपना पूर्ण हस्ताक्षर किया जाएगा।
- परीक्षा कक्ष में एक-दूसरे से मदद लेने या देने, बातचीत करने अथवा किसी प्रकार का कदाचार अपनाने के अपराध में पकड़े गये परीक्षार्थी को परीक्षा से निष्कासित कर दिया जाएगा। उत्तरपुस्तिका एवं ओ0एम0आर0 उत्तर पत्रकों पर व्हाईटनर, इरेजर, नाखून, ब्लेड आदि का इस्तेमाल करना सर्वथा वर्जित है। ऐसा पाये जाने पर कदाचार का मामला मानते हुए परीक्षाफल अमान्य (Invalid) कर दिया जाएगा।
- परीक्षा प्रारम्भ होने से एक घण्टा के अंदर किसी भी परीक्षार्थी को परीक्षा केन्द्र से बाहर जाने की अनुमति नहीं होगी। वीक्षक को समर्पित ओ0एम0आर0 उत्तर पत्रक एवं उत्तरपुस्तिका परीक्षार्थी को पुनः नहीं लौटायी जाएगी।
- यदि किसी परीक्षार्थी के निर्गत प्रवेश पत्र में उसके किसी भी विवरण में शिक्षण संस्थान के प्रधान द्वारा अपने स्तर से सुधार/परिवर्तन कर दिया जाता है, तो उस सुधार को बिल्कुल मान्यता नहीं देते हुए केन्द्राधीक्षक द्वारा उस परीक्षार्थी को मात्र उसके प्रवेश पत्र, रोल शीट तथा उपस्थिति पत्र में अंकित विवरणों के आधार पर ही परीक्षा में सम्मिलित कराया जाएगा। साथ ही प्रवेश पत्र के मुद्रित विवरण में परिवर्तन करने वाले शिक्षण संस्थान के प्रधान के विरुद्ध नियमानुसार प्रशासनिक एवं कानूनी कार्रवाई की जाएगी।



बिहार विद्यालय परीक्षा समिति
BIHAR SCHOOL EXAMINATION BOARD
इंटरमीडिएट वार्षिक परीक्षा, 2025
INTERMEDIATE ANNUAL EXAMINATION, 2025
सैद्धान्तिक परीक्षा का प्रवेश-पत्र
Admit Card of Theory Examination

संकाय: कला
FACULTY: ARTS

BSEB UNIQUE Id:- 2232300340212
कॉलेज/+2 स्कूल का नाम A.N.D.COLLEGE, SHAHPURPATORI, SAMASTIPUR
परीक्षार्थी का नाम NEHA KUMARI
माता का नाम SEEMA DEVI
पिता का नाम PRAVEEN RAY
वैवाहिक स्थिति Unmarried
परीक्षार्थी का आधार नं० 409311928810 दिव्यांग कोटि NO
सूचीकरण संख्या/वर्ष R-530340584-23 परीक्षार्थी की कोटि REGULAR
रौल कोड 53034 रौल क्रमांक 25030149 लिंग FEMALE
परीक्षा केंद्र का नाम MIDDLE SCHOOL SHAHPUR PATORY, SAMASTIPUR



Neha Kumari

सैद्धान्तिक वार्षिक परीक्षा के विषय (निर्धारित परीक्षा कार्यक्रम सहित)						
		विषय कोड (संख्यात्मक)	विषय का नाम	परीक्षा की तिथि	पाली	परीक्षा का समय
अनिवार्य विषय (Compulsory Subjects)	भाषा विषय-1	306	HINDI	06/02/2025	2nd	02:00 PM to 05:15 PM
	भाषा विषय-2	305	ENGLISH	07/02/2025	2nd	02:00 PM to 05:15 PM
ऐच्छिक विषय (Elective Subjects)	ऐच्छिक विषय-1	321	HISTORY	08/02/2025	2nd	02:00 PM to 05:15 PM
	ऐच्छिक विषय-2	322	POLITICAL SCIENCE	04/02/2025	2nd	02:00 PM to 05:15 PM
	ऐच्छिक विषय-3	323	GEOGRAPHY	05/02/2025	2nd	02:00 PM to 05:15 PM
अतिरिक्त विषय (Additional Subject)						

मोहरी

महाविद्यालय / +2 विद्यालय प्रधान का हस्ताक्षर
एवं मुहर

परीक्षा नियंत्रक (30MA0)

परीक्षार्थी के लिए आवश्यक निर्देश

- यह मूल प्रवेश पत्र केवल जाँच परीक्षा (Sent-up Examination) में उपस्थित (Sent-up) छात्र/छात्रा के लिए ही मान्य है। जाँच परीक्षा में अनुत्तीर्ण अथवा अनुपस्थित छात्र/छात्रा के लिए यह मूल प्रवेश पत्र मान्य नहीं है।
- प्रथम पाली के परीक्षार्थी को परीक्षा प्रारम्भ होने के समय पूर्वाह्न 09:30 बजे से 30 मिनट पूर्व अर्थात् पूर्वाह्न 09:00 बजे तक तथा द्वितीय पाली के परीक्षार्थी को द्वितीय पाली की परीक्षा प्रारम्भ होने के समय अपराह्न 02:00 बजे से 30 मिनट पूर्व अर्थात् अपराह्न 01:30 बजे तक ही परीक्षा भवन में प्रवेश की अनुमति दी जाएगी। विलम्ब से आने वाले परीक्षार्थी को परीक्षा भवन में प्रवेश की अनुमति नहीं मिलेगी।
- परीक्षा भवन में जूता-मोजा पहन कर आना सर्वथा वर्जित है अन्यथा परीक्षा भवन में प्रवेश की अनुमति नहीं मिलेगी। परीक्षा केन्द्र में कैलकुलेटर, मोबाईल फोन, ब्लूटूथ ईयरफोन या अन्य इलेक्ट्रॉनिक गैजेट्स आदि लाना/प्रयोग करना वर्जित है। परीक्षार्थी परीक्षा भवन में प्रवेश पत्र एवं पेन के अलावा कुछ भी नहीं ले जायेंगे और निर्दिष्ट स्थान/सीट पर ही बैठेंगे।
- परीक्षार्थी को प्रत्येक विषय की परीक्षा के लिए एक ओ0एम0आर0 उत्तर पत्रक एवं एक उत्तरपुस्तिका मिलेगी, जिस पर परीक्षार्थी का विवरण अंकित रहेगा। परीक्षार्थी ओ0एम0आर0 उत्तर पत्रक एवं उत्तरपुस्तिका प्राप्त करने के उपरांत जाँच कर आश्चस्त हो लेंगे कि यह ओ0एम0आर0 उत्तर पत्रक एवं उत्तरपुस्तिका उन्हीं की है। अतिरिक्त ओ0एम0आर0 उत्तर पत्रक एवं उत्तरपुस्तिका नहीं दी जाएगी।
- परीक्षार्थी द्वारा उत्तरपुस्तिका के कवर पृष्ठ के बायीं भाग में केवल विषय का नाम एवं उत्तर देने का माध्यम अंकित किया जाएगा और जिस सेट कोड का प्रश्न पत्र उसे मिला है, उस प्रश्न पत्र सेट कोड को बॉक्स में अंकित करते हुए प्रश्न पत्र सेट कोड वाले गोलक को काले/नीले बॉल पेन से भरा जाएगा। उत्तरपुस्तिका के कवर पृष्ठ के दाहिने भाग में भी प्रश्न पत्र सेट कोड को बॉक्स में अंकित करते हुए प्रश्न पत्र सेट कोड वाले गोलक को भरा जाएगा एवं निर्दिष्ट स्थान में प्रश्न पत्र क्रमांक अंकित करते हुए अपना पूरा नाम एवं विषय का नाम अंकित कर परीक्षार्थी द्वारा अपना पूर्ण हस्ताक्षर किया जाएगा। उत्तरपुस्तिका के कवर पेज का मध्य भाग केवल परीक्षक के उपयोग के लिए है, अतः इस भाग में परीक्षार्थी द्वारा कुछ भी नहीं भरा जाएगा। ओ0एम0आर0 उत्तर पत्रक में भी परीक्षार्थी द्वारा निर्दिष्ट स्थान में प्रश्न पत्र क्रमांक, परीक्षा केन्द्र का नाम, अपना पूर्ण हस्ताक्षर तथा प्रश्न पत्र के सेट कोड को निर्दिष्ट बॉक्स में अंकित करते हुए प्रश्न पत्र सेट कोड वाले गोलक को काले/नीले बॉल पेन से भरा जायेगा।
- यदि उत्तरपुस्तिका में रफ कार्य करने की आवश्यकता हो, तो परीक्षार्थी उत्तरपुस्तिका के अन्तिम पृष्ठ पर रफ कार्य कर सकते हैं, परन्तु परीक्षोपरान्त परीक्षार्थी द्वारा उस रफ कार्य को काट/क्रॉस (x) कर देना अनिवार्य होगा।
- उपस्थिति पत्रक (A एवं B) के यथा निर्दिष्ट स्थान में परीक्षार्थी द्वारा प्रत्येक विषय की परीक्षा में प्रश्न पत्र क्रमांक, ओ0एम0आर0 संख्या एवं उत्तरपुस्तिका संख्या तथा निर्धारित बॉक्स में प्रश्न पत्र सेट कोड अंकित किया जाएगा एवं प्रश्न पत्र सेट कोड वाले गोलक को काले/नीले बॉल पेन से भरते हुए अपना पूर्ण हस्ताक्षर किया जाएगा।
- परीक्षा कक्ष में एक-दूसरे से मदद लेने या देने, बातचीत करने अथवा किसी प्रकार का कदाचार अपनाने के अपराध में पकड़े गये परीक्षार्थी को परीक्षा से निष्कासित कर दिया जाएगा। उत्तरपुस्तिका एवं ओ0एम0आर0 उत्तर पत्रकों पर व्हाईटनर, इरेजर, नाखून, ब्लेड आदि का इस्तेमाल करना सर्वथा वर्जित है। ऐसा पाये जाने पर कदाचार का मामला मानते हुए परीक्षाफल अमान्य (Invalid) कर दिया जाएगा।
- परीक्षा प्रारम्भ होने से एक घण्टा के अंदर किसी भी परीक्षार्थी को परीक्षा केन्द्र से बाहर जाने की अनुमति नहीं होगी। वीक्षक को समर्पित ओ0एम0आर0 उत्तर पत्रक एवं उत्तरपुस्तिका परीक्षार्थी को पुनः नहीं लौटायी जाएगी।
- यदि किसी परीक्षार्थी के निर्गत प्रवेश पत्र में उसके किसी भी विवरण में शिक्षण संस्थान के प्रधान द्वारा अपने स्तर से सुधार/परिवर्तन कर दिया जाता है, तो उस सुधार को बिल्कुल मान्यता नहीं देते हुए केन्द्राधीक्षक द्वारा उस परीक्षार्थी को मात्र उसके प्रवेश पत्र, रोल शीट तथा उपस्थिति पत्र में अंकित विवरणों के आधार पर ही परीक्षा में सम्मिलित कराया जाएगा। साथ ही प्रवेश पत्र के मुद्रित विवरण में परिवर्तन करने वाले शिक्षण संस्थान के प्रधान के विरुद्ध नियमानुसार प्रशासनिक एवं कानूनी कार्रवाई की जाएगी।



बिहार विद्यालय परीक्षा समिति
BIHAR SCHOOL EXAMINATION BOARD
इंटरमीडिएट वार्षिक परीक्षा, 2025
INTERMEDIATE ANNUAL EXAMINATION, 2025
सैद्धान्तिक परीक्षा का प्रवेश-पत्र
Admit Card of Theory Examination

संकाय: कला
FACULTY: ARTS

BSEB UNIQUE Id:- 2232300340072
कॉलेज/+2 स्कूल का नाम A.N.D.COLLEGE, SHAHPURPATORI, SAMASTIPUR
परीक्षार्थी का नाम BOBY KUMARI
माता का नाम MAMTA DEVI
पिता का नाम BISHNU RAY
वैवाहिक स्थिति Unmarried
परीक्षार्थी का आधार नं० 373494590007 दिव्यांग कोटि NO
सूचीकरण संख्या/वर्ष R-530340518-23 परीक्षार्थी की कोटि REGULAR
रौल कोड 53034 रौल क्रमांक 25030156 लिंग FEMALE
परीक्षा केंद्र का नाम MIDDLE SCHOOL SHAHPUR PATORY, SAMASTIPUR



Boby Kumari

सैद्धान्तिक वार्षिक परीक्षा के विषय (निर्धारित परीक्षा कार्यक्रम सहित)						
		विषय कोड (संख्यात्मक)	विषय का नाम	परीक्षा की तिथि	पाली	परीक्षा का समय
अनिवार्य विषय (Compulsory Subjects)	भाषा विषय-1	306	HINDI	06/02/2025	2nd	02:00 PM to 05:15 PM
	भाषा विषय-2	305	ENGLISH	07/02/2025	2nd	02:00 PM to 05:15 PM
ऐच्छिक विषय (Elective Subjects)	ऐच्छिक विषय-1	321	HISTORY	08/02/2025	2nd	02:00 PM to 05:15 PM
	ऐच्छिक विषय-2	323	GEOGRAPHY	05/02/2025	2nd	02:00 PM to 05:15 PM
	ऐच्छिक विषय-3	324	PSYCHOLOGY	10/02/2025	2nd	02:00 PM to 05:15 PM
अतिरिक्त विषय (Additional Subject)						

महाविद्यालय / +2 विद्यालय प्रधान का हस्ताक्षर
एवं मुहर

परीक्षा नियंत्रक (30MA0)

परीक्षार्थी के लिए आवश्यक निर्देश

- यह मूल प्रवेश पत्र केवल जाँच परीक्षा (Sent-up Examination) में उत्प्रेषित (Sent-up) छात्र/छात्रा के लिए ही मान्य है। जाँच परीक्षा में अनुत्तीर्ण अथवा अनुपस्थित छात्र/छात्रा के लिए यह मूल प्रवेश पत्र मान्य नहीं है।
- प्रथम पाली के परीक्षार्थी को परीक्षा प्रारम्भ होने के समय पूर्वाह्न 09:30 बजे से 30 मिनट पूर्व अर्थात् पूर्वाह्न 09:00 बजे तक तथा द्वितीय पाली के परीक्षार्थी को द्वितीय पाली की परीक्षा प्रारम्भ होने के समय अपराह्न 02:00 बजे से 30 मिनट पूर्व अर्थात् अपराह्न 01:30 बजे तक ही परीक्षा भवन में प्रवेश की अनुमति दी जाएगी। विलम्ब से आने वाले परीक्षार्थी को परीक्षा भवन में प्रवेश की अनुमति नहीं मिलेगी।
- परीक्षा भवन में जूता-मोजा पहन कर आना सर्वथा वर्जित है अन्यथा परीक्षा भवन में प्रवेश की अनुमति नहीं मिलेगी। परीक्षा केन्द्र में कैलकुलेटर, मोबाईल फोन, ब्लूटूथ ईयरफोन या अन्य इलेक्ट्रॉनिक गैजेट्स आदि लाना/प्रयोग करना वर्जित है। परीक्षार्थी परीक्षा भवन में प्रवेश पत्र एवं पेन के अलावा कुछ भी नहीं ले जायेंगे और निर्दिष्ट स्थान/सीट पर ही बैठेंगे।
- परीक्षार्थी को प्रत्येक विषय की परीक्षा के लिए एक ओ0एम0आर0 उत्तर पत्रक एवं एक उत्तरपुस्तिका मिलेगी, जिस पर परीक्षार्थी का विवरण अंकित रहेगा। परीक्षार्थी ओ0एम0आर0 उत्तर पत्रक एवं उत्तरपुस्तिका प्राप्त करने के उपरांत जाँच कर आश्चस्त हो लेंगे कि यह ओ0एम0आर0 उत्तर पत्रक एवं उत्तरपुस्तिका उन्हीं की है। अतिरिक्त ओ0एम0आर0 उत्तर पत्रक एवं उत्तरपुस्तिका नहीं दी जाएगी।
- परीक्षार्थी द्वारा उत्तरपुस्तिका के कवर पृष्ठ के बायाँ भाग में केवल विषय का नाम एवं उत्तर देने का माध्यम अंकित किया जाएगा और जिस सेट कोड का प्रश्न पत्र उसे मिला है, उस प्रश्न पत्र सेट कोड को बॉक्स में अंकित करते हुए प्रश्न पत्र सेट कोड वाले गोलक को काले/नीले बॉल पेन से भरा जाएगा। उत्तरपुस्तिका के कवर पृष्ठ के दाहिने भाग में भी प्रश्न पत्र सेट कोड को बॉक्स में अंकित करते हुए प्रश्न पत्र सेट कोड वाले गोलक को भरा जाएगा एवं निर्दिष्ट स्थान में प्रश्न पत्र क्रमांक अंकित करते हुए अपना पूरा नाम एवं विषय का नाम अंकित कर परीक्षार्थी द्वारा अपना पूर्ण हस्ताक्षर किया जाएगा। उत्तरपुस्तिका के कवर पेज का मध्य भाग केवल परीक्षक के उपयोग के लिए है, अतः इस भाग में परीक्षार्थी द्वारा कुछ भी नहीं भरा जाएगा। ओ0एम0आर0 उत्तर पत्रक में भी परीक्षार्थी द्वारा निर्दिष्ट स्थान में प्रश्न पत्र क्रमांक, परीक्षा केन्द्र का नाम, अपना पूर्ण हस्ताक्षर तथा प्रश्न पत्र के सेट कोड को निर्दिष्ट बॉक्स में अंकित करते हुए प्रश्न पत्र सेट कोड वाले गोलक को काले/नीले बॉल पेन से भरा जायेगा।
- यदि उत्तरपुस्तिका में रफ कार्य करने की आवश्यकता हो, तो परीक्षार्थी उत्तरपुस्तिका के अन्तिम पृष्ठ पर रफ कार्य कर सकते हैं, परन्तु परीक्षोपरान्त परीक्षार्थी द्वारा उस रफ कार्य को काट/क्रॉस (x) कर देना अनिवार्य होगा।
- उपस्थिति पत्रक (A एवं B) के यथा निर्दिष्ट स्थान में परीक्षार्थी द्वारा प्रत्येक विषय की परीक्षा में प्रश्न पत्र क्रमांक, ओ0एम0आर0 संख्या एवं उत्तरपुस्तिका संख्या तथा निर्धारित बॉक्स में प्रश्न पत्र सेट कोड अंकित किया जाएगा एवं प्रश्न पत्र सेट कोड वाले गोलके को काले/नीले बॉल पेन से भरते हुए अपना पूर्ण हस्ताक्षर किया जाएगा।
- परीक्षा कक्ष में एक-दूसरे से मदद लेने या देने, बातचीत करने अथवा किसी प्रकार का कदाचार अपनाने के अपराध में पकड़े गये परीक्षार्थी को परीक्षा से निष्कासित कर दिया जाएगा। उत्तरपुस्तिका एवं ओ0एम0आर0 उत्तर पत्रकों पर व्हाईटनर, इरेजर, नाखून, ब्लेड आदि का इस्तेमाल करना सर्वथा वर्जित है। ऐसा पाये जाने पर कदाचार का मामला मानते हुए परीक्षाफल अमान्य (Invalid) कर दिया जाएगा।
- परीक्षा प्रारम्भ होने से एक घण्टा के अंदर किसी भी परीक्षार्थी को परीक्षा केन्द्र से बाहर जाने की अनुमति नहीं होगी। वीक्षक को समर्पित ओ0एम0आर0 उत्तर पत्रक एवं उत्तरपुस्तिका परीक्षार्थी को पुनः नहीं लौटायी जाएगी।
- यदि किसी परीक्षार्थी के निर्गत प्रवेश पत्र में उसके किसी भी विवरण में शिक्षण संस्थान के प्रधान द्वारा अपने स्तर से सुधार/परिवर्तन कर दिया जाता है, तो उस सुधार को बिल्कुल मान्यता नहीं देते हुए केन्द्राधीक्षक द्वारा उस परीक्षार्थी को मात्र उसके प्रवेश पत्र, रोल शीट तथा उपस्थिति पत्र में अंकित विवरणों के आधार पर ही परीक्षा में सम्मिलित कराया जाएगा। साथ ही प्रवेश पत्र के मुद्रित विवरण में परिवर्तन करने वाले शिक्षण संस्थान के प्रधान के विरुद्ध नियमानुसार प्रशासनिक एवं कानूनी कार्रवाई की जाएगी।



बिहार विद्यालय परीक्षा समिति
BIHAR SCHOOL EXAMINATION BOARD
इंटरमीडिएट वार्षिक परीक्षा, 2025
INTERMEDIATE ANNUAL EXAMINATION, 2025
सैद्धान्तिक परीक्षा का प्रवेश-पत्र
Admit Card of Theory Examination

संकाय: कला
FACULTY: ARTS

BSEB UNIQUE Id:- 2232300340048
कॉलेज/+2 स्कूल का नाम A.N.D.COLLEGE, SHAHPURPATORI, SAMASTIPUR
परीक्षार्थी का नाम ANSHU KUMARI
माता का नाम SUDAMA DEVI
पिता का नाम MOHAN RAY
वैवाहिक स्थिति Unmarried
परीक्षार्थी का आधार नं० 286532919481 दिव्यांग कोटि NO
सूचीकरण संख्या/वर्ष R-530340511-23 परीक्षार्थी की कोटि REGULAR
रौल कोड 53034 रौल क्रमांक 25030046 लिंग FEMALE
परीक्षा केंद्र का नाम MIDDLE SCHOOL SHAHPUR PATORY, SAMASTIPUR



Anshu Kumari

सैद्धान्तिक वार्षिक परीक्षा के विषय (निर्धारित परीक्षा कार्यक्रम सहित)						
		विषय कोड (संख्यात्मक)	विषय का नाम	परीक्षा की तिथि	पाली	परीक्षा का समय
अनिवार्य विषय (Compulsory Subjects)	भाषा विषय-1	306	HINDI	06/02/2025	2nd	02:00 PM to 05:15 PM
	भाषा विषय-2	305	ENGLISH	07/02/2025	2nd	02:00 PM to 05:15 PM
ऐच्छिक विषय (Elective Subjects)	ऐच्छिक विषय-1	321	HISTORY	08/02/2025	2nd	02:00 PM to 05:15 PM
	ऐच्छिक विषय-2	322	POLITICAL SCIENCE	04/02/2025	2nd	02:00 PM to 05:15 PM
	ऐच्छिक विषय-3	323	GEOGRAPHY	05/02/2025	2nd	02:00 PM to 05:15 PM
अतिरिक्त विषय (Additional Subject)		324	PSYCHOLOGY	10/02/2025	2nd	02:00 PM to 05:15 PM

(Signature)

महाविद्यालय / +2 विद्यालय प्रधान का हस्ताक्षर
एवं मुहर

परीक्षा नियंत्रक (30MA0)

परीक्षार्थी के लिए आवश्यक निर्देश

- यह मूल प्रवेश पत्र केवल जाँच परीक्षा (Sent-up Examination) में उपस्थित (Sent-up) छात्र/छात्रा के लिए ही मान्य है। जाँच परीक्षा में अनुत्तीर्ण अथवा अनुपस्थित छात्र/छात्रा के लिए यह मूल प्रवेश पत्र मान्य नहीं है।
- प्रथम पाली के परीक्षार्थी को परीक्षा प्रारम्भ होने के समय पूर्वाह्न 09:30 बजे से 30 मिनट पूर्व अर्थात् पूर्वाह्न 09:00 बजे तक तथा द्वितीय पाली के परीक्षार्थी को द्वितीय पाली की परीक्षा प्रारम्भ होने के समय अपराह्न 02:00 बजे से 30 मिनट पूर्व अर्थात् अपराह्न 01:30 बजे तक ही परीक्षा भवन में प्रवेश की अनुमति दी जाएगी। विलम्ब से आने वाले परीक्षार्थी को परीक्षा भवन में प्रवेश की अनुमति नहीं मिलेगी।
- परीक्षा भवन में जूता-मोजा पहन कर आना सर्वथा वर्जित है अन्यथा परीक्षा भवन में प्रवेश की अनुमति नहीं मिलेगी। परीक्षा केंद्र में कैलकुलेटर, मोबाईल फोन, ब्लूटूथ ईयरफोन या अन्य इलेक्ट्रॉनिक गैजेट्स आदि लाना/प्रयोग करना वर्जित है। परीक्षार्थी परीक्षा भवन में प्रवेश पत्र एवं पेन के अलावा कुछ भी नहीं ले जायेंगे और निर्दिष्ट स्थान/सीट पर ही बैठेंगे।
- परीक्षार्थी को प्रत्येक विषय की परीक्षा के लिए एक ओ0एम0आर0 उत्तर पत्रक एवं एक उत्तरपुस्तिका मिलेगी, जिस पर परीक्षार्थी का विवरण अंकित रहेगा। परीक्षार्थी ओ0एम0आर0 उत्तर पत्रक एवं उत्तरपुस्तिका प्राप्त करने के उपरांत जाँच कर आश्चस्त हो लेंगे कि यह ओ0एम0आर0 उत्तर पत्रक एवं उत्तरपुस्तिका उन्हीं की है। अतिरिक्त ओ0एम0आर0 उत्तर पत्रक एवं उत्तरपुस्तिका नहीं दी जाएगी।
- परीक्षार्थी द्वारा उत्तरपुस्तिका के कवर पृष्ठ के बायीं भाग में केवल विषय का नाम एवं उत्तर देने का माध्यम अंकित किया जाएगा और जिस सेट कोड का प्रश्न पत्र उसे मिला है, उस प्रश्न पत्र सेट कोड को बॉक्स में अंकित करते हुए प्रश्न पत्र सेट कोड वाले गोलक को काले/नीले बॉल पेन से भरा जाएगा। उत्तरपुस्तिका के कवर पृष्ठ के दाहिने भाग में भी प्रश्न पत्र सेट कोड को बॉक्स में अंकित करते हुए प्रश्न पत्र सेट कोड वाले गोलक को भरा जाएगा एवं निर्दिष्ट स्थान में प्रश्न पत्र क्रमांक अंकित करते हुए अपना पूरा नाम एवं विषय का नाम अंकित कर परीक्षार्थी द्वारा अपना पूर्ण हस्ताक्षर किया जाएगा। उत्तरपुस्तिका के कवर पेज का मध्य भाग केवल परीक्षक के उपयोग के लिए है, अतः इस भाग में परीक्षार्थी द्वारा कुछ भी नहीं भरा जाएगा। ओ0एम0आर0 उत्तर पत्रक में भी परीक्षार्थी द्वारा निर्दिष्ट स्थान में प्रश्न पत्र क्रमांक, परीक्षा केंद्र का नाम, अपना पूर्ण हस्ताक्षर तथा प्रश्न पत्र के सेट कोड को निर्दिष्ट बॉक्स में अंकित करते हुए प्रश्न पत्र सेट कोड वाले गोलक को काले/नीले बॉल पेन से भरा जायेगा।
- यदि उत्तरपुस्तिका में रफ कार्य करने की आवश्यकता हो, तो परीक्षार्थी उत्तरपुस्तिका के अन्तिम पृष्ठ पर रफ कार्य कर सकते हैं, परन्तु परीक्षोपरान्त परीक्षार्थी द्वारा उस रफ कार्य को काट/क्रॉस (x) कर देना अनिवार्य होगा।
- उपस्थिति पत्रक (A एवं B) के यथा निर्दिष्ट स्थान में परीक्षार्थी द्वारा प्रत्येक विषय की परीक्षा में प्रश्न पत्र क्रमांक, ओ0एम0आर0 संख्या एवं उत्तरपुस्तिका संख्या तथा निर्धारित बॉक्स में प्रश्न पत्र सेट कोड अंकित किया जाएगा एवं प्रश्न पत्र सेट कोड वाले गोलक को काले/नीले बॉल पेन से भरते हुए अपना पूर्ण हस्ताक्षर किया जाएगा।
- परीक्षा कक्ष में एक-दूसरे से मदद लेने या देने, बातचीत करने अथवा किसी प्रकार का कदाचार अपनाने के अपराध में पकड़े गये परीक्षार्थी को परीक्षा से निष्कासित कर दिया जाएगा। उत्तरपुस्तिका एवं ओ0एम0आर0 उत्तर पत्रकों पर व्हाईटनर, इरेजर, नाखून, ब्लेड आदि का इस्तेमाल करना सर्वथा वर्जित है। ऐसा पाये जाने पर कदाचार का मामला मानते हुए परीक्षाफल अमान्य (Invalid) कर दिया जाएगा।
- परीक्षा प्रारम्भ होने से एक घण्टा के अंदर किसी भी परीक्षार्थी को परीक्षा केंद्र से बाहर जाने की अनुमति नहीं होगी। वीक्षक को समर्पित ओ0एम0आर0 उत्तर पत्रक एवं उत्तरपुस्तिका परीक्षार्थी को पुनः नहीं लौटायी जाएगी।
- यदि किसी परीक्षार्थी के निर्गत प्रवेश पत्र में उसके किसी भी विवरण में शिक्षण संस्थान के प्रधान द्वारा अपने स्तर से सुधार/परिवर्तन कर दिया जाता है, तो उस सुधार को बिल्कुल मान्यता नहीं देते हुए केन्द्राधीक्षक द्वारा उस परीक्षार्थी को मात्र उसके प्रवेश पत्र, रोल शीट तथा उपस्थिति पत्र में अंकित विवरणों के आधार पर ही परीक्षा में सम्मिलित कराया जाएगा। साथ ही प्रवेश पत्र के मुद्रित विवरण में परिवर्तन करने वाले शिक्षण संस्थान के प्रधान के विरुद्ध नियमानुसार प्रशासनिक एवं कानूनी कार्रवाई की जाएगी।



बिहार विद्यालय परीक्षा समिति
BIHAR SCHOOL EXAMINATION BOARD
इंटरमीडिएट वार्षिक परीक्षा, 2025
INTERMEDIATE ANNUAL EXAMINATION, 2025
सैद्धान्तिक परीक्षा का प्रवेश-पत्र
Admit Card of Theory Examination

संकाय: कला
FACULTY: ARTS

BSEB UNIQUE Id:- 2232300340225
कॉलेज/+2 स्कूल का नाम A.N.D.COLLEGE, SHAHPURPATORI, SAMASTIPUR
परीक्षार्थी का नाम NILIMA SMRITI
माता का नाम RAGINI KUMARI
पिता का नाम ASHISH KUMAR
वैवाहिक स्थिति Unmarried
परीक्षार्थी का आधार नं० 385389876996 दिव्यांग कोटि NO
सूचीकरण संख्या/वर्ष R-530340590-23 परीक्षार्थी की कोटि REGULAR
रौल कोड 53034 रौल क्रमांक 25030031 लिंग FEMALE
परीक्षा केंद्र का नाम MIDDLE SCHOOL SHAHPUR PATORY, SAMASTIPUR



सैद्धान्तिक वार्षिक परीक्षा के विषय (निर्धारित परीक्षा कार्यक्रम सहित)						
		विषय कोड (संख्यात्मक)	विषय का नाम	परीक्षा की तिथि	पाली	परीक्षा का समय
अनिवार्य विषय (Compulsory Subjects)	भाषा विषय-1	305	ENGLISH	07/02/2025	2nd	02:00 PM to 05:15 PM
	भाषा विषय-2	309	SANSKRIT	10/02/2025	1st	09:30 AM to 12:45 PM
ऐच्छिक विषय (Elective Subjects)	ऐच्छिक विषय-1	321	HISTORY	08/02/2025	2nd	02:00 PM to 05:15 PM
	ऐच्छिक विषय-2	323	GEOGRAPHY	05/02/2025	2nd	02:00 PM to 05:15 PM
	ऐच्छिक विषय-3	326	ECONOMICS	01/02/2025	2nd	02:00 PM to 05:15 PM
अतिरिक्त विषय (Additional Subject)						

Signature

महाविद्यालय / +2 विद्यालय प्रधान का हस्ताक्षर
एवं मुहर

परीक्षा नियंत्रक (30MA0)

परीक्षार्थी के लिए आवश्यक निर्देश

- यह मूल प्रवेश पत्र केवल जाँच परीक्षा (Sent-up Examination) में उत्प्रेषित (Sent-up) छात्र/छात्रा के लिए ही मान्य है। जाँच परीक्षा में अनुत्तीर्ण अथवा अनुपस्थित छात्र/छात्रा के लिए यह मूल प्रवेश पत्र मान्य नहीं है।
- प्रथम पाली के परीक्षार्थी को परीक्षा प्रारम्भ होने के समय पूर्वाह्न 09:30 बजे से 30 मिनट पूर्व अर्थात् पूर्वाह्न 09:00 बजे तक तथा द्वितीय पाली के परीक्षार्थी को द्वितीय पाली की परीक्षा प्रारम्भ होने के समय अपराह्न 02:00 बजे से 30 मिनट पूर्व अर्थात् अपराह्न 01:30 बजे तक ही परीक्षा भवन में प्रवेश की अनुमति दी जाएगी। विलम्ब से आने वाले परीक्षार्थी को परीक्षा भवन में प्रवेश की अनुमति नहीं मिलेगी।
- परीक्षा भवन में जूता-मोजा पहन कर आना सर्वथा वर्जित है अन्यथा परीक्षा भवन में प्रवेश की अनुमति नहीं मिलेगी। परीक्षा केन्द्र में कैलकुलेटर, मोबाईल फोन, ब्लूटूथ ईयरफोन या अन्य इलेक्ट्रॉनिक गैजेट्स आदि लाना/प्रयोग करना वर्जित है। परीक्षार्थी परीक्षा भवन में प्रवेश पत्र एवं पेन के अलावा कुछ भी नहीं ले जायेंगे और निर्दिष्ट स्थान/सीट पर ही बैठेंगे।
- परीक्षार्थी को प्रत्येक विषय की परीक्षा के लिए एक ओ0एम0आर0 उत्तर पत्रक एवं एक उत्तरपुस्तिका मिलेगी, जिस पर परीक्षार्थी का विवरण अंकित रहेगा। परीक्षार्थी ओ0एम0आर0 उत्तर पत्रक एवं उत्तरपुस्तिका प्राप्त करने के उपरांत जाँच कर आश्चस्त हो लेंगे कि यह ओ0एम0आर0 उत्तर पत्रक एवं उत्तरपुस्तिका उन्हीं की है। अतिरिक्त ओ0एम0आर0 उत्तर पत्रक एवं उत्तरपुस्तिका नहीं दी जाएगी।
- परीक्षार्थी द्वारा उत्तरपुस्तिका के कवर पृष्ठ के बायीं भाग में केवल विषय का नाम एवं उत्तर देने का माध्यम अंकित किया जाएगा और जिस सेट कोड का प्रश्न पत्र उसे मिला है, उस प्रश्न पत्र सेट कोड को बॉक्स में अंकित करते हुए प्रश्न पत्र सेट कोड वाले गोलक को काले/नीले बॉल पेन से भरा जाएगा। उत्तरपुस्तिका के कवर पृष्ठ के दाहिने भाग में भी प्रश्न पत्र सेट कोड को बॉक्स में अंकित करते हुए प्रश्न पत्र सेट कोड वाले गोलक को भरा जाएगा एवं निर्दिष्ट स्थान में प्रश्न पत्र क्रमांक अंकित करते हुए अपना पूरा नाम एवं विषय का नाम अंकित कर परीक्षार्थी द्वारा अपना पूर्ण हस्ताक्षर किया जाएगा। उत्तरपुस्तिका के कवर पेज का मध्य भाग केवल परीक्षक के उपयोग के लिए है, अतः इस भाग में परीक्षार्थी द्वारा कुछ भी नहीं भरा जाएगा। ओ0एम0आर0 उत्तर पत्रक में भी परीक्षार्थी द्वारा निर्दिष्ट स्थान में प्रश्न पत्र क्रमांक, परीक्षा केन्द्र का नाम, अपना पूर्ण हस्ताक्षर तथा प्रश्न पत्र के सेट कोड को निर्दिष्ट बॉक्स में अंकित करते हुए प्रश्न पत्र सेट कोड वाले गोलक को काले/नीले बॉल पेन से भरा जायेगा।
- यदि उत्तरपुस्तिका में रफ कार्य करने की आवश्यकता हो, तो परीक्षार्थी उत्तरपुस्तिका के अन्तिम पृष्ठ पर रफ कार्य कर सकते हैं, परन्तु परीक्षोपरान्त परीक्षार्थी द्वारा उस रफ कार्य को काट/क्रॉस (x) कर देना अनिवार्य होगा।
- उपस्थिति पत्रक (A एवं B) के यथा निर्दिष्ट स्थान में परीक्षार्थी द्वारा प्रत्येक विषय की परीक्षा में प्रश्न पत्र क्रमांक, ओ0एम0आर0 संख्या एवं उत्तरपुस्तिका संख्या तथा निर्धारित बॉक्स में प्रश्न पत्र सेट कोड अंकित किया जाएगा एवं प्रश्न पत्र सेट कोड वाले गोलके को काले/नीले बॉल पेन से भरते हुए अपना पूर्ण हस्ताक्षर किया जाएगा।
- परीक्षा कक्ष में एक-दूसरे से मदद लेने या देने, बातचीत करने अथवा किसी प्रकार का कदाचार अपनाने के अपराध में पकड़े गये परीक्षार्थी को परीक्षा से निष्कासित कर दिया जाएगा। उत्तरपुस्तिका एवं ओ0एम0आर0 उत्तर पत्रकों पर व्हाईटनर, इरेजर, नाखून, ब्लेड आदि का इस्तेमाल करना सर्वथा वर्जित है। ऐसा पाये जाने पर कदाचार का मामला मानते हुए परीक्षाफल अमान्य (Invalid) कर दिया जाएगा।
- परीक्षा प्रारम्भ होने से एक घण्टा के अंदर किसी भी परीक्षार्थी को परीक्षा केन्द्र से बाहर जाने की अनुमति नहीं होगी। वीक्षक को समर्पित ओ0एम0आर0 उत्तर पत्रक एवं उत्तरपुस्तिका परीक्षार्थी को पुनः नहीं लौटायी जाएगी।
- यदि किसी परीक्षार्थी के निर्गत प्रवेश पत्र में उसके किसी भी विवरण में शिक्षण संस्थान के प्रधान द्वारा अपने स्तर से सुधार/परिवर्तन कर दिया जाता है, तो उस सुधार को बिल्कुल मान्यता नहीं देते हुए केन्द्राधीक्षक द्वारा उस परीक्षार्थी को मात्र उसके प्रवेश पत्र, रोल शीट तथा उपस्थिति पत्र में अंकित विवरणों के आधार पर ही परीक्षा में सम्मिलित कराया जाएगा। साथ ही प्रवेश पत्र के मुद्रित विवरण में परिवर्तन करने वाले शिक्षण संस्थान के प्रधान के विरुद्ध नियमानुसार प्रशासनिक एवं कानूनी कार्रवाई की जाएगी।



बिहार विद्यालय परीक्षा समिति
BIHAR SCHOOL EXAMINATION BOARD
इंटरमीडिएट वार्षिक परीक्षा, 2025
INTERMEDIATE ANNUAL EXAMINATION, 2025
सैद्धान्तिक परीक्षा का प्रवेश-पत्र
Admit Card of Theory Examination

संकाय: कला
FACULTY: ARTS

BSEB UNIQUE Id:- 2232300340121
कॉलेज/+2 स्कूल का नाम A.N.D.COLLEGE, SHAHPURPATORI, SAMASTIPUR
परीक्षार्थी का नाम JYOTI KUMARI
माता का नाम SHIV KUMARI DEVI
पिता का नाम UPENDRA RAY
वैवाहिक स्थिति Unmarried
परीक्षार्थी का आधार नं० 700152899165 दिव्यांग कोटि NO
सूचीकरण संख्या/वर्ष R-530340541-23 परीक्षार्थी की कोटि REGULAR
रौल कोड 53034 रौल क्रमांक 25030026 लिंग FEMALE
परीक्षा केंद्र का नाम MIDDLE SCHOOL SHAHPUR PATORY, SAMASTIPUR



JYOTI KUMARI

सैद्धान्तिक वार्षिक परीक्षा के विषय (निर्धारित परीक्षा कार्यक्रम सहित)						
		विषय कोड (संख्यात्मक)	विषय का नाम	परीक्षा की तिथि	पाली	परीक्षा का समय
अनिवार्य विषय (Compulsory Subjects)	भाषा विषय-1	306	HINDI	06/02/2025	2nd	02:00 PM to 05:15 PM
	भाषा विषय-2	305	ENGLISH	07/02/2025	2nd	02:00 PM to 05:15 PM
ऐच्छिक विषय (Elective Subjects)	ऐच्छिक विषय-1	321	HISTORY	08/02/2025	2nd	02:00 PM to 05:15 PM
	ऐच्छिक विषय-2	323	GEOGRAPHY	05/02/2025	2nd	02:00 PM to 05:15 PM
	ऐच्छिक विषय-3	324	PSYCHOLOGY	10/02/2025	2nd	02:00 PM to 05:15 PM
अतिरिक्त विषय (Additional Subject)						

महाविद्यालय / +2 विद्यालय प्रधान का हस्ताक्षर
एवं मुहर

परीक्षा नियंत्रक (30MA0)

परीक्षार्थी के लिए आवश्यक निर्देश

- यह मूल प्रवेश पत्र केवल जाँच परीक्षा (Sent-up Examination) में उपस्थित (Sent-up) छात्र/छात्रा के लिए ही मान्य है। जाँच परीक्षा में अनुत्तीर्ण अथवा अनुपस्थित छात्र/छात्रा के लिए यह मूल प्रवेश पत्र मान्य नहीं है।
- प्रथम पाली के परीक्षार्थी को परीक्षा प्रारम्भ होने के समय पूर्वाह्न 09:30 बजे से 30 मिनट पूर्व अर्थात् पूर्वाह्न 09:00 बजे तक तथा द्वितीय पाली के परीक्षार्थी को द्वितीय पाली की परीक्षा प्रारम्भ होने के समय अपराह्न 02:00 बजे से 30 मिनट पूर्व अर्थात् अपराह्न 01:30 बजे तक ही परीक्षा भवन में प्रवेश की अनुमति दी जाएगी। विलम्ब से आने वाले परीक्षार्थी को परीक्षा भवन में प्रवेश की अनुमति नहीं मिलेगी।
- परीक्षा भवन में जूता-मोजा पहन कर आना सर्वथा वर्जित है अन्यथा परीक्षा भवन में प्रवेश की अनुमति नहीं मिलेगी। परीक्षा केन्द्र में कैलकुलेटर, मोबाईल फोन, ब्लूटूथ ईयरफोन या अन्य इलेक्ट्रॉनिक गैजेट्स आदि लाना/प्रयोग करना वर्जित है। परीक्षार्थी परीक्षा भवन में प्रवेश पत्र एवं पेन के अलावा कुछ भी नहीं ले जायेंगे और निर्दिष्ट स्थान/सीट पर ही बैठेंगे।
- परीक्षार्थी को प्रत्येक विषय की परीक्षा के लिए एक ओ0एम0आर0 उत्तर पत्रक एवं एक उत्तरपुस्तिका मिलेगी, जिस पर परीक्षार्थी का विवरण अंकित रहेगा। परीक्षार्थी ओ0एम0आर0 उत्तर पत्रक एवं उत्तरपुस्तिका प्राप्त करने के उपरांत जाँच कर आश्चस्त हो लेंगे कि यह ओ0एम0आर0 उत्तर पत्रक एवं उत्तरपुस्तिका उन्हीं की है। अतिरिक्त ओ0एम0आर0 उत्तर पत्रक एवं उत्तरपुस्तिका नहीं दी जाएगी।
- परीक्षार्थी द्वारा उत्तरपुस्तिका के कवर पृष्ठ के बायाँ भाग में केवल विषय का नाम एवं उत्तर देने का माध्यम अंकित किया जाएगा और जिस सेट कोड का प्रश्न पत्र उसे मिला है, उस प्रश्न पत्र सेट कोड को बॉक्स में अंकित करते हुए प्रश्न पत्र सेट कोड वाले गोलक को काले/नीले बॉल पेन से भरा जाएगा। उत्तरपुस्तिका के कवर पृष्ठ के दाहिने भाग में भी प्रश्न पत्र सेट कोड को बॉक्स में अंकित करते हुए प्रश्न पत्र सेट कोड वाले गोलक को भरा जाएगा एवं निर्दिष्ट स्थान में प्रश्न पत्र क्रमांक अंकित करते हुए अपना पूरा नाम एवं विषय का नाम अंकित कर परीक्षार्थी द्वारा अपना पूर्ण हस्ताक्षर किया जाएगा। उत्तरपुस्तिका के कवर पेज का मध्य भाग केवल परीक्षक के उपयोग के लिए है, अतः इस भाग में परीक्षार्थी द्वारा कुछ भी नहीं भरा जाएगा। ओ0एम0आर0 उत्तर पत्रक में भी परीक्षार्थी द्वारा निर्दिष्ट स्थान में प्रश्न पत्र क्रमांक, परीक्षा केन्द्र का नाम, अपना पूर्ण हस्ताक्षर तथा प्रश्न पत्र के सेट कोड को निर्दिष्ट बॉक्स में अंकित करते हुए प्रश्न पत्र सेट कोड वाले गोलक को काले/नीले बॉल पेन से भरा जायेगा।
- यदि उत्तरपुस्तिका में रफ कार्य करने की आवश्यकता हो, तो परीक्षार्थी उत्तरपुस्तिका के अन्तिम पृष्ठ पर रफ कार्य कर सकते हैं, परन्तु परीक्षोपरान्त परीक्षार्थी द्वारा उस रफ कार्य को काट/क्रॉस (x) कर देना अनिवार्य होगा।
- उपस्थित पत्रक (A एवं B) के यथा निर्दिष्ट स्थान में परीक्षार्थी द्वारा प्रत्येक विषय की परीक्षा में प्रश्न पत्र क्रमांक, ओ0एम0आर0 संख्या एवं उत्तरपुस्तिका संख्या तथा निर्धारित बॉक्स में प्रश्न पत्र सेट कोड अंकित किया जाएगा एवं प्रश्न पत्र सेट कोड वाले गोलके को काले/नीले बॉल पेन से भरते हुए अपना पूर्ण हस्ताक्षर किया जाएगा।
- परीक्षा कक्ष में एक-दूसरे से मदद लेने या देने, बातचीत करने अथवा किसी प्रकार का कदाचार अपनाने के अपराध में पकड़े गये परीक्षार्थी को परीक्षा से निष्कासित कर दिया जाएगा। उत्तरपुस्तिका एवं ओ0एम0आर0 उत्तर पत्रकों पर व्हाईटनर, इरेजर, नाखून, ब्लेड आदि का इस्तेमाल करना सर्वथा वर्जित है। ऐसा पाये जाने पर कदाचार का मामला मानते हुए परीक्षाफल अमान्य (Invalid) कर दिया जाएगा।
- परीक्षा प्रारम्भ होने से एक घण्टा के अंदर किसी भी परीक्षार्थी को परीक्षा केन्द्र से बाहर जाने की अनुमति नहीं होगी। वीक्षक को समर्पित ओ0एम0आर0 उत्तर पत्रक एवं उत्तरपुस्तिका परीक्षार्थी को पुनः नहीं लौटायी जाएगी।
- यदि किसी परीक्षार्थी के निर्गत प्रवेश पत्र में उसके किसी भी विवरण में शिक्षण संस्थान के प्रधान द्वारा अपने स्तर से सुधार/परिवर्तन कर दिया जाता है, तो उस सुधार को बिल्कुल मान्यता नहीं देते हुए केन्द्राधीक्षक द्वारा उस परीक्षार्थी को मात्र उसके प्रवेश पत्र, रोल शीट तथा उपस्थिति पत्र में अंकित विवरणों के आधार पर ही परीक्षा में सम्मिलित कराया जाएगा। साथ ही प्रवेश पत्र के मुद्रित विवरण में परिवर्तन करने वाले शिक्षण संस्थान के प्रधान के विरुद्ध नियमानुसार प्रशासनिक एवं कानूनी कार्रवाई की जाएगी।



बिहार विद्यालय परीक्षा समिति
BIHAR SCHOOL EXAMINATION BOARD
इंटरमीडिएट वार्षिक परीक्षा, 2025
INTERMEDIATE ANNUAL EXAMINATION, 2025
सैद्धान्तिक परीक्षा का प्रवेश-पत्र
Admit Card of Theory Examination

संकाय: कला
FACULTY: ARTS

BSEB UNIQUE Id:- 2232300340289
कॉलेज/+2 स्कूल का नाम A.N.D.COLLEGE, SHAHPURPATORI, SAMASTIPUR
परीक्षार्थी का नाम RANGILA KUMARI
माता का नाम URMILA DEVI
पिता का नाम VISHESHWAR PASWAN
वैवाहिक स्थिति Unmarried
परीक्षार्थी का आधार नं० 635986004512 दिव्यांग कोटि NO
सूचीकरण संख्या/वर्ष R-530340625-23 परीक्षार्थी की कोटि REGULAR
रौल कोड 53034 रौल क्रमांक 25030014 लिंग FEMALE
परीक्षा केंद्र का नाम MIDDLE SCHOOL SHAHPUR PATORY, SAMASTIPUR



सैद्धान्तिक वार्षिक परीक्षा के विषय (निर्धारित परीक्षा कार्यक्रम सहित)						
		विषय कोड (संख्यात्मक)	विषय का नाम	परीक्षा की तिथि	पाली	परीक्षा का समय
अनिवार्य विषय (Compulsory Subjects)	भाषा विषय-1	306	HINDI	06/02/2025	2nd	02:00 PM to 05:15 PM
	भाषा विषय-2	305	ENGLISH	07/02/2025	2nd	02:00 PM to 05:15 PM
ऐच्छिक विषय (Elective Subjects)	ऐच्छिक विषय-1	321	HISTORY	08/02/2025	2nd	02:00 PM to 05:15 PM
	ऐच्छिक विषय-2	322	POLITICAL SCIENCE	04/02/2025	2nd	02:00 PM to 05:15 PM
	ऐच्छिक विषय-3	323	GEOGRAPHY	05/02/2025	2nd	02:00 PM to 05:15 PM
अतिरिक्त विषय (Additional Subject)						

(Signature)

महाविद्यालय / +2 विद्यालय प्रधान का हस्ताक्षर
एवं मुहर

परीक्षा नियंत्रक (30MA0)

परीक्षार्थी के लिए आवश्यक निर्देश

- यह मूल प्रवेश पत्र केवल जाँच परीक्षा (Sent-up Examination) में उपस्थित (Sent-up) छात्र/छात्रा के लिए ही मान्य है। जाँच परीक्षा में अनुत्तीर्ण अथवा अनुपस्थित छात्र/छात्रा के लिए यह मूल प्रवेश पत्र मान्य नहीं है।
- प्रथम पाली के परीक्षार्थी को परीक्षा प्रारम्भ होने के समय पूर्वाह्न 09:30 बजे से 30 मिनट पूर्व अर्थात् पूर्वाह्न 09:00 बजे तक तथा द्वितीय पाली के परीक्षार्थी को द्वितीय पाली की परीक्षा प्रारम्भ होने के समय अपराह्न 02:00 बजे से 30 मिनट पूर्व अर्थात् अपराह्न 01:30 बजे तक ही परीक्षा भवन में प्रवेश की अनुमति दी जाएगी। विलम्ब से आने वाले परीक्षार्थी को परीक्षा भवन में प्रवेश की अनुमति नहीं मिलेगी।
- परीक्षा भवन में जूता-मोजा पहन कर आना सर्वथा वर्जित है अन्यथा परीक्षा भवन में प्रवेश की अनुमति नहीं मिलेगी। परीक्षा केन्द्र में कैलकुलेटर, मोबाईल फोन, ब्लूटूथ ईयरफोन या अन्य इलेक्ट्रॉनिक गैजेट्स आदि लाना/प्रयोग करना वर्जित है। परीक्षार्थी परीक्षा भवन में प्रवेश पत्र एवं पेन के अलावा कुछ भी नहीं ले जायेंगे और निर्दिष्ट स्थान/सीट पर ही बैठेंगे।
- परीक्षार्थी को प्रत्येक विषय की परीक्षा के लिए एक ओ0एम0आर0 उत्तर पत्रक एवं एक उत्तरपुस्तिका मिलेगी, जिस पर परीक्षार्थी का विवरण अंकित रहेगा। परीक्षार्थी ओ0एम0आर0 उत्तर पत्रक एवं उत्तरपुस्तिका प्राप्त करने के उपरांत जाँच कर आश्चस्त हो लेंगे कि यह ओ0एम0आर0 उत्तर पत्रक एवं उत्तरपुस्तिका उन्हीं की है। अतिरिक्त ओ0एम0आर0 उत्तर पत्रक एवं उत्तरपुस्तिका नहीं दी जाएगी।
- परीक्षार्थी द्वारा उत्तरपुस्तिका के कवर पृष्ठ के बायीं भाग में केवल विषय का नाम एवं उत्तर देने का माध्यम अंकित किया जाएगा और जिस सेट कोड का प्रश्न पत्र उसे मिला है, उस प्रश्न पत्र सेट कोड को बॉक्स में अंकित करते हुए प्रश्न पत्र सेट कोड वाले गोलक को काले/नीले बॉल पेन से भरा जाएगा। उत्तरपुस्तिका के कवर पृष्ठ के दाहिने भाग में भी प्रश्न पत्र सेट कोड को बॉक्स में अंकित करते हुए प्रश्न पत्र सेट कोड वाले गोलक को भरा जाएगा एवं निर्दिष्ट स्थान में प्रश्न पत्र क्रमांक अंकित करते हुए अपना पूरा नाम एवं विषय का नाम अंकित कर परीक्षार्थी द्वारा अपना पूर्ण हस्ताक्षर किया जाएगा। उत्तरपुस्तिका के कवर पेज का मध्य भाग केवल परीक्षक के उपयोग के लिए है, अतः इस भाग में परीक्षार्थी द्वारा कुछ भी नहीं भरा जाएगा। ओ0एम0आर0 उत्तर पत्रक में भी परीक्षार्थी द्वारा निर्दिष्ट स्थान में प्रश्न पत्र क्रमांक, परीक्षा केन्द्र का नाम, अपना पूर्ण हस्ताक्षर तथा प्रश्न पत्र के सेट कोड को निर्दिष्ट बॉक्स में अंकित करते हुए प्रश्न पत्र सेट कोड वाले गोलक को काले/नीले बॉल पेन से भरा जायेगा।
- यदि उत्तरपुस्तिका में रफ कार्य करने की आवश्यकता हो, तो परीक्षार्थी उत्तरपुस्तिका के अन्तिम पृष्ठ पर रफ कार्य कर सकते हैं, परन्तु परीक्षोपरान्त परीक्षार्थी द्वारा उस रफ कार्य को काट/क्रॉस (x) कर देना अनिवार्य होगा।
- उपस्थित पत्रक (A एवं B) के यथा निर्दिष्ट स्थान में परीक्षार्थी द्वारा प्रत्येक विषय की परीक्षा में प्रश्न पत्र क्रमांक, ओ0एम0आर0 संख्या एवं उत्तरपुस्तिका संख्या तथा निर्धारित बॉक्स में प्रश्न पत्र सेट कोड अंकित किया जाएगा एवं प्रश्न पत्र सेट कोड वाले गोलके को काले/नीले बॉल पेन से भरते हुए अपना पूर्ण हस्ताक्षर किया जाएगा।
- परीक्षा कक्ष में एक-दूसरे से मदद लेने या देने, बातचीत करने अथवा किसी प्रकार का कदाचार अपनाने के अपराध में पकड़े गये परीक्षार्थी को परीक्षा से निष्कासित कर दिया जाएगा। उत्तरपुस्तिका एवं ओ0एम0आर0 उत्तर पत्रकों पर व्हाईटनर, इरेजर, नाखून, ब्लेड आदि का इस्तेमाल करना सर्वथा वर्जित है। ऐसा पाये जाने पर कदाचार का मामला मानते हुए परीक्षाफल अमान्य (Invalid) कर दिया जाएगा।
- परीक्षा प्रारम्भ होने से एक घण्टा के अंदर किसी भी परीक्षार्थी को परीक्षा केन्द्र से बाहर जाने की अनुमति नहीं होगी। वीक्षक को समर्पित ओ0एम0आर0 उत्तर पत्रक एवं उत्तरपुस्तिका परीक्षार्थी को पुनः नहीं लौटायी जाएगी।
- यदि किसी परीक्षार्थी के निर्गत प्रवेश पत्र में उसके किसी भी विवरण में शिक्षण संस्थान के प्रधान द्वारा अपने स्तर से सुधार/परिवर्तन कर दिया जाता है, तो उस सुधार को बिल्कुल मान्यता नहीं देते हुए केन्द्राधीक्षक द्वारा उस परीक्षार्थी को मात्र उसके प्रवेश पत्र, रोल शीट तथा उपस्थिति पत्र में अंकित विवरणों के आधार पर ही परीक्षा में सम्मिलित कराया जाएगा। साथ ही प्रवेश पत्र के मुद्रित विवरण में परिवर्तन करने वाले शिक्षण संस्थान के प्रधान के विरुद्ध नियमानुसार प्रशासनिक एवं कानूनी कार्रवाई की जाएगी।



बिहार विद्यालय परीक्षा समिति
BIHAR SCHOOL EXAMINATION BOARD
इंटरमीडिएट वार्षिक परीक्षा, 2025
INTERMEDIATE ANNUAL EXAMINATION, 2025
सैद्धान्तिक परीक्षा का प्रवेश-पत्र
Admit Card of Theory Examination

संकाय: कला
FACULTY: ARTS

BSEB UNIQUE Id:- 2232300340228
कॉलेज/+2 स्कूल का नाम A.N.D.COLLEGE, SHAHPURPATORI, SAMASTIPUR
परीक्षार्थी का नाम NISHA KUMARI
माता का नाम PINKI DEVI
पिता का नाम ASHOK PASWAN
वैवाहिक स्थिति Unmarried
परीक्षार्थी का आधार नं० 996801367694 दिव्यांग कोटि NO
सूचीकरण संख्या/वर्ष R-530340592-23 परीक्षार्थी की कोटि REGULAR
रौल कोड 53034 रौल क्रमांक 25030154 लिंग FEMALE
परीक्षा केंद्र का नाम MIDDLE SCHOOL SHAHPUR PATORY, SAMASTIPUR



Nisha Kumari

सैद्धान्तिक वार्षिक परीक्षा के विषय (निर्धारित परीक्षा कार्यक्रम सहित)						
		विषय कोड (संख्यात्मक)	विषय का नाम	परीक्षा की तिथि	पाली	परीक्षा का समय
अनिवार्य विषय (Compulsory Subjects)	भाषा विषय-1	306	HINDI	06/02/2025	2nd	02:00 PM to 05:15 PM
	भाषा विषय-2	305	ENGLISH	07/02/2025	2nd	02:00 PM to 05:15 PM
ऐच्छिक विषय (Elective Subjects)	ऐच्छिक विषय-1	321	HISTORY	08/02/2025	2nd	02:00 PM to 05:15 PM
	ऐच्छिक विषय-2	322	POLITICAL SCIENCE	04/02/2025	2nd	02:00 PM to 05:15 PM
	ऐच्छिक विषय-3	326	ECONOMICS	01/02/2025	2nd	02:00 PM to 05:15 PM
अतिरिक्त विषय (Additional Subject)						

महाविद्यालय / +2 विद्यालय प्रधान का हस्ताक्षर
एवं मुहर

परीक्षा नियंत्रक (30MA0)

परीक्षार्थी के लिए आवश्यक निर्देश

- यह मूल प्रवेश पत्र केवल जाँच परीक्षा (Sent-up Examination) में उपस्थित (Sent-up) छात्र/छात्रा के लिए ही मान्य है। जाँच परीक्षा में अनुत्तीर्ण अथवा अनुपस्थित छात्र/छात्रा के लिए यह मूल प्रवेश पत्र मान्य नहीं है।
- प्रथम पाली के परीक्षार्थी को परीक्षा प्रारम्भ होने के समय पूर्वाह्न 09:30 बजे से 30 मिनट पूर्व अर्थात् पूर्वाह्न 09:00 बजे तक तथा द्वितीय पाली के परीक्षार्थी को द्वितीय पाली की परीक्षा प्रारम्भ होने के समय अपराह्न 02:00 बजे से 30 मिनट पूर्व अर्थात् अपराह्न 01:30 बजे तक ही परीक्षा भवन में प्रवेश की अनुमति दी जाएगी। विलम्ब से आने वाले परीक्षार्थी को परीक्षा भवन में प्रवेश की अनुमति नहीं मिलेगी।
- परीक्षा भवन में जूता-मोजा पहन कर आना सर्वथा वर्जित है अन्यथा परीक्षा भवन में प्रवेश की अनुमति नहीं मिलेगी। परीक्षा केंद्र में कैलकुलेटर, मोबाईल फोन, ब्लूटूथ ईयरफोन या अन्य इलेक्ट्रॉनिक गैजेट्स आदि लाना/प्रयोग करना वर्जित है। परीक्षार्थी परीक्षा भवन में प्रवेश पत्र एवं पेन के अलावा कुछ भी नहीं ले जायेंगे और निर्दिष्ट स्थान/सीट पर ही बैठेंगे।
- परीक्षार्थी को प्रत्येक विषय की परीक्षा के लिए एक ओ0एम0आर0 उत्तर पत्रक एवं एक उत्तरपुस्तिका मिलेगी, जिस पर परीक्षार्थी का विवरण अंकित रहेगा। परीक्षार्थी ओ0एम0आर0 उत्तर पत्रक एवं उत्तरपुस्तिका प्राप्त करने के उपरांत जाँच कर आश्चस्त हो लेंगे कि यह ओ0एम0आर0 उत्तर पत्रक एवं उत्तरपुस्तिका उन्हीं की है। अतिरिक्त ओ0एम0आर0 उत्तर पत्रक एवं उत्तरपुस्तिका नहीं दी जाएगी।
- परीक्षार्थी द्वारा उत्तरपुस्तिका के कवर पृष्ठ के बायीं भाग में केवल विषय का नाम एवं उत्तर देने का माध्यम अंकित किया जाएगा और जिस सेट कोड का प्रश्न पत्र उसे मिला है, उस प्रश्न पत्र सेट कोड को बॉक्स में अंकित करते हुए प्रश्न पत्र सेट कोड वाले गोलक को काले/नीले बॉल पेन से भरा जाएगा। उत्तरपुस्तिका के कवर पृष्ठ के दाहिने भाग में भी प्रश्न पत्र सेट कोड को बॉक्स में अंकित करते हुए प्रश्न पत्र सेट कोड वाले गोलक को भरा जाएगा एवं निर्दिष्ट स्थान में प्रश्न पत्र क्रमांक अंकित करते हुए अपना पूरा नाम एवं विषय का नाम अंकित कर परीक्षार्थी द्वारा अपना पूर्ण हस्ताक्षर किया जाएगा। उत्तरपुस्तिका के कवर पेज का मध्य भाग केवल परीक्षक के उपयोग के लिए है, अतः इस भाग में परीक्षार्थी द्वारा कुछ भी नहीं भरा जाएगा। ओ0एम0आर0 उत्तर पत्रक में भी परीक्षार्थी द्वारा निर्दिष्ट स्थान में प्रश्न पत्र क्रमांक, परीक्षा केंद्र का नाम, अपना पूर्ण हस्ताक्षर तथा प्रश्न पत्र के सेट कोड को निर्दिष्ट बॉक्स में अंकित करते हुए प्रश्न पत्र सेट कोड वाले गोलक को काले/नीले बॉल पेन से भरा जायेगा।
- यदि उत्तरपुस्तिका में रफ कार्य करने की आवश्यकता हो, तो परीक्षार्थी उत्तरपुस्तिका के अन्तिम पृष्ठ पर रफ कार्य कर सकते हैं, परन्तु परीक्षोपरान्त परीक्षार्थी द्वारा उस रफ कार्य को काट/क्रॉस (x) कर देना अनिवार्य होगा।
- उपस्थिति पत्रक (A एवं B) के यथा निर्दिष्ट स्थान में परीक्षार्थी द्वारा प्रत्येक विषय की परीक्षा में प्रश्न पत्र क्रमांक, ओ0एम0आर0 संख्या एवं उत्तरपुस्तिका संख्या तथा निर्धारित बॉक्स में प्रश्न पत्र सेट कोड अंकित किया जाएगा एवं प्रश्न पत्र सेट कोड वाले गोलके को काले/नीले बॉल पेन से भरते हुए अपना पूर्ण हस्ताक्षर किया जाएगा।
- परीक्षा कक्ष में एक-दूसरे से मदद लेने या देने, बातचीत करने अथवा किसी प्रकार का कदाचार अपनाने के अपराध में पकड़े गये परीक्षार्थी को परीक्षा से निष्कासित कर दिया जाएगा। उत्तरपुस्तिका एवं ओ0एम0आर0 उत्तर पत्रकों पर व्हाईटनर, इरेजर, नाखून, ब्लेड आदि का इस्तेमाल करना सर्वथा वर्जित है। ऐसा पाये जाने पर कदाचार का मामला मानते हुए परीक्षाफल अमान्य (Invalid) कर दिया जाएगा।
- परीक्षा प्रारम्भ होने से एक घण्टा के अंदर किसी भी परीक्षार्थी को परीक्षा केंद्र से बाहर जाने की अनुमति नहीं होगी। वीक्षक को समर्पित ओ0एम0आर0 उत्तर पत्रक एवं उत्तरपुस्तिका परीक्षार्थी को पुनः नहीं लौटायी जाएगी।
- यदि किसी परीक्षार्थी के निर्गत प्रवेश पत्र में उसके किसी भी विवरण में शिक्षण संस्थान के प्रधान द्वारा अपने स्तर से सुधार/परिवर्तन कर दिया जाता है, तो उस सुधार को बिल्कुल मान्यता नहीं देते हुए केन्द्राधीक्षक द्वारा उस परीक्षार्थी को मात्र उसके प्रवेश पत्र, रौल शीट तथा उपस्थिति पत्र में अंकित विवरणों के आधार पर ही परीक्षा में सम्मिलित कराया जाएगा। साथ ही प्रवेश पत्र के मुद्रित विवरण में परिवर्तन करने वाले शिक्षण संस्थान के प्रधान के विरुद्ध नियमानुसार प्रशासनिक एवं कानूनी कार्रवाई की जाएगी।



बिहार विद्यालय परीक्षा समिति
BIHAR SCHOOL EXAMINATION BOARD
इंटरमीडिएट वार्षिक परीक्षा, 2025
INTERMEDIATE ANNUAL EXAMINATION, 2025
सैद्धान्तिक परीक्षा का प्रवेश-पत्र
Admit Card of Theory Examination

संकाय: कला
FACULTY: ARTS

BSEB UNIQUE Id:- 2232300340126
कॉलेज/+2 स्कूल का नाम A.N.D.COLLEGE, SHAHPURPATORI, SAMASTIPUR
परीक्षार्थी का नाम KAJAL KUMARI
माता का नाम KUNTI DEVI
पिता का नाम MANOJ MAHTO
वैवाहिक स्थिति Unmarried
परीक्षार्थी का आधार नं० 344700442491 दिव्यांग कोटि NO
सूचीकरण संख्या/वर्ष R-530340543-23 परीक्षार्थी की कोटि REGULAR
रौल कोड 53034 रौल क्रमांक 25030027 लिंग FEMALE
परीक्षा केंद्र का नाम MIDDLE SCHOOL SHAHPUR PATORY, SAMASTIPUR



Kajal Kumari

सैद्धान्तिक वार्षिक परीक्षा के विषय (निर्धारित परीक्षा कार्यक्रम सहित)						
		विषय कोड (संख्यात्मक)	विषय का नाम	परीक्षा की तिथि	पाली	परीक्षा का समय
अनिवार्य विषय (Compulsory Subjects)	भाषा विषय-1	306	HINDI	06/02/2025	2nd	02:00 PM to 05:15 PM
	भाषा विषय-2	305	ENGLISH	07/02/2025	2nd	02:00 PM to 05:15 PM
ऐच्छिक विषय (Elective Subjects)	ऐच्छिक विषय-1	321	HISTORY	08/02/2025	2nd	02:00 PM to 05:15 PM
	ऐच्छिक विषय-2	322	POLITICAL SCIENCE	04/02/2025	2nd	02:00 PM to 05:15 PM
	ऐच्छिक विषय-3	323	GEOGRAPHY	05/02/2025	2nd	02:00 PM to 05:15 PM
अतिरिक्त विषय (Additional Subject)						

मोहरी

महाविद्यालय / +2 विद्यालय प्रधान का हस्ताक्षर
एवं मुहर

परीक्षा नियंत्रक (30MA0)

परीक्षार्थी के लिए आवश्यक निर्देश

- यह मूल प्रवेश पत्र केवल जाँच परीक्षा (Sent-up Examination) में उपस्थित (Sent-up) छात्र/छात्रा के लिए ही मान्य है। जाँच परीक्षा में अनुत्तीर्ण अथवा अनुपस्थित छात्र/छात्रा के लिए यह मूल प्रवेश पत्र मान्य नहीं है।
- प्रथम पाली के परीक्षार्थी को परीक्षा प्रारम्भ होने के समय पूर्वाह्न 09:30 बजे से 30 मिनट पूर्व अर्थात् पूर्वाह्न 09:00 बजे तक तथा द्वितीय पाली के परीक्षार्थी को द्वितीय पाली की परीक्षा प्रारम्भ होने के समय अपराह्न 02:00 बजे से 30 मिनट पूर्व अर्थात् अपराह्न 01:30 बजे तक ही परीक्षा भवन में प्रवेश की अनुमति दी जाएगी। विलम्ब से आने वाले परीक्षार्थी को परीक्षा भवन में प्रवेश की अनुमति नहीं मिलेगी।
- परीक्षा भवन में जूता-मोजा पहन कर आना सर्वथा वर्जित है अन्यथा परीक्षा भवन में प्रवेश की अनुमति नहीं मिलेगी। परीक्षा केन्द्र में कैलकुलेटर, मोबाईल फोन, ब्लूटूथ ईयरफोन या अन्य इलेक्ट्रॉनिक गैजेट्स आदि लाना/प्रयोग करना वर्जित है। परीक्षार्थी परीक्षा भवन में प्रवेश पत्र एवं पेन के अलावा कुछ भी नहीं ले जायेंगे और निर्दिष्ट स्थान/सीट पर ही बैठेंगे।
- परीक्षार्थी को प्रत्येक विषय की परीक्षा के लिए एक ओ0एम0आर0 उत्तर पत्रक एवं एक उत्तरपुस्तिका मिलेगी, जिस पर परीक्षार्थी का विवरण अंकित रहेगा। परीक्षार्थी ओ0एम0आर0 उत्तर पत्रक एवं उत्तरपुस्तिका प्राप्त करने के उपरांत जाँच कर आश्चस्त हो लेंगे कि यह ओ0एम0आर0 उत्तर पत्रक एवं उत्तरपुस्तिका उन्हीं की है। अतिरिक्त ओ0एम0आर0 उत्तर पत्रक एवं उत्तरपुस्तिका नहीं दी जाएगी।
- परीक्षार्थी द्वारा उत्तरपुस्तिका के कवर पृष्ठ के बायीं भाग में केवल विषय का नाम एवं उत्तर देने का माध्यम अंकित किया जाएगा और जिस सेट कोड का प्रश्न पत्र उसे मिला है, उस प्रश्न पत्र सेट कोड को बॉक्स में अंकित करते हुए प्रश्न पत्र सेट कोड वाले गोलक को काले/नीले बॉल पेन से भरा जाएगा। उत्तरपुस्तिका के कवर पृष्ठ के दाहिने भाग में भी प्रश्न पत्र सेट कोड को बॉक्स में अंकित करते हुए प्रश्न पत्र सेट कोड वाले गोलक को भरा जाएगा एवं निर्दिष्ट स्थान में प्रश्न पत्र क्रमांक अंकित करते हुए अपना पूरा नाम एवं विषय का नाम अंकित कर परीक्षार्थी द्वारा अपना पूर्ण हस्ताक्षर किया जाएगा। उत्तरपुस्तिका के कवर पेज का मध्य भाग केवल परीक्षक के उपयोग के लिए है, अतः इस भाग में परीक्षार्थी द्वारा कुछ भी नहीं भरा जाएगा। ओ0एम0आर0 उत्तर पत्रक में भी परीक्षार्थी द्वारा निर्दिष्ट स्थान में प्रश्न पत्र क्रमांक, परीक्षा केन्द्र का नाम, अपना पूर्ण हस्ताक्षर तथा प्रश्न पत्र के सेट कोड को निर्दिष्ट बॉक्स में अंकित करते हुए प्रश्न पत्र सेट कोड वाले गोलक को काले/नीले बॉल पेन से भरा जायेगा।
- यदि उत्तरपुस्तिका में रफ कार्य करने की आवश्यकता हो, तो परीक्षार्थी उत्तरपुस्तिका के अन्तिम पृष्ठ पर रफ कार्य कर सकते हैं, परन्तु परीक्षोपरान्त परीक्षार्थी द्वारा उस रफ कार्य को काट/क्रॉस (x) कर देना अनिवार्य होगा।
- उपस्थिति पत्रक (A एवं B) के यथा निर्दिष्ट स्थान में परीक्षार्थी द्वारा प्रत्येक विषय की परीक्षा में प्रश्न पत्र क्रमांक, ओ0एम0आर0 संख्या एवं उत्तरपुस्तिका संख्या तथा निर्धारित बॉक्स में प्रश्न पत्र सेट कोड अंकित किया जाएगा एवं प्रश्न पत्र सेट कोड वाले गोलके को काले/नीले बॉल पेन से भरते हुए अपना पूर्ण हस्ताक्षर किया जाएगा।
- परीक्षा कक्ष में एक-दूसरे से मदद लेने या देने, बातचीत करने अथवा किसी प्रकार का कदाचार अपनाने के अपराध में पकड़े गये परीक्षार्थी को परीक्षा से निष्कासित कर दिया जाएगा। उत्तरपुस्तिका एवं ओ0एम0आर0 उत्तर पत्रकों पर व्हाईटनर, इरेजर, नाखून, ब्लेड आदि का इस्तेमाल करना सर्वथा वर्जित है। ऐसा पाये जाने पर कदाचार का मामला मानते हुए परीक्षाफल अमान्य (Invalid) कर दिया जाएगा।
- परीक्षा प्रारम्भ होने से एक घण्टा के अंदर किसी भी परीक्षार्थी को परीक्षा केन्द्र से बाहर जाने की अनुमति नहीं होगी। वीक्षक को समर्पित ओ0एम0आर0 उत्तर पत्रक एवं उत्तरपुस्तिका परीक्षार्थी को पुनः नहीं लौटायी जाएगी।
- यदि किसी परीक्षार्थी के निर्गत प्रवेश पत्र में उसके किसी भी विवरण में शिक्षण संस्थान के प्रधान द्वारा अपने स्तर से सुधार/परिवर्तन कर दिया जाता है, तो उस सुधार को बिल्कुल मान्यता नहीं देते हुए केन्द्राधीक्षक द्वारा उस परीक्षार्थी को मात्र उसके प्रवेश पत्र, रोल शीट तथा उपस्थिति पत्र में अंकित विवरणों के आधार पर ही परीक्षा में सम्मिलित कराया जाएगा। साथ ही प्रवेश पत्र के मुद्रित विवरण में परिवर्तन करने वाले शिक्षण संस्थान के प्रधान के विरुद्ध नियमानुसार प्रशासनिक एवं कानूनी कार्रवाई की जाएगी।



बिहार विद्यालय परीक्षा समिति
BIHAR SCHOOL EXAMINATION BOARD
इंटरमीडिएट वार्षिक परीक्षा, 2025
INTERMEDIATE ANNUAL EXAMINATION, 2025
सैद्धान्तिक परीक्षा का प्रवेश-पत्र
Admit Card of Theory Examination

संकाय: कला
FACULTY: ARTS

BSEB UNIQUE Id:- 2232300340055
कॉलेज/+2 स्कूल का नाम A.N.D.COLLEGE, SHAHPURPATORI, SAMASTIPUR
परीक्षार्थी का नाम ANUPAM KUMARI
माता का नाम RAMA DEVI
पिता का नाम FULAN SHARMA
वैवाहिक स्थिति Unmarried
परीक्षार्थी का आधार नं० 396523805157 दिव्यांग कोटि NO
सूचीकरण संख्या/वर्ष R-530340514-23 परीक्षार्थी की कोटि REGULAR
रौल कोड 53034 रौल क्रमांक 25030143 लिंग FEMALE
परीक्षा केंद्र का नाम MIDDLE SCHOOL SHAHPUR PATORY, SAMASTIPUR



Anupam Kumari

सैद्धान्तिक वार्षिक परीक्षा के विषय (निर्धारित परीक्षा कार्यक्रम सहित)						
		विषय कोड (संख्यात्मक)	विषय का नाम	परीक्षा की तिथि	पाली	परीक्षा का समय
अनिवार्य विषय (Compulsory Subjects)	भाषा विषय-1	306	HINDI	06/02/2025	2nd	02:00 PM to 05:15 PM
	भाषा विषय-2	305	ENGLISH	07/02/2025	2nd	02:00 PM to 05:15 PM
ऐच्छिक विषय (Elective Subjects)	ऐच्छिक विषय-1	321	HISTORY	08/02/2025	2nd	02:00 PM to 05:15 PM
	ऐच्छिक विषय-2	322	POLITICAL SCIENCE	04/02/2025	2nd	02:00 PM to 05:15 PM
	ऐच्छिक विषय-3	323	GEOGRAPHY	05/02/2025	2nd	02:00 PM to 05:15 PM
अतिरिक्त विषय (Additional Subject)						

मोहरी

महाविद्यालय / +2 विद्यालय प्रधान का हस्ताक्षर
एवं मुहर

परीक्षा नियंत्रक (30MA0)

परीक्षार्थी के लिए आवश्यक निर्देश

- यह मूल प्रवेश पत्र केवल जाँच परीक्षा (Sent-up Examination) में उपस्थित (Sent-up) छात्र/छात्रा के लिए ही मान्य है। जाँच परीक्षा में अनुत्तीर्ण अथवा अनुपस्थित छात्र/छात्रा के लिए यह मूल प्रवेश पत्र मान्य नहीं है।
- प्रथम पाली के परीक्षार्थी को परीक्षा प्रारम्भ होने के समय पूर्वाह्न 09:30 बजे से 30 मिनट पूर्व अर्थात् पूर्वाह्न 09:00 बजे तक तथा द्वितीय पाली के परीक्षार्थी को द्वितीय पाली की परीक्षा प्रारम्भ होने के समय अपराह्न 02:00 बजे से 30 मिनट पूर्व अर्थात् अपराह्न 01:30 बजे तक ही परीक्षा भवन में प्रवेश की अनुमति दी जाएगी। विलम्ब से आने वाले परीक्षार्थी को परीक्षा भवन में प्रवेश की अनुमति नहीं मिलेगी।
- परीक्षा भवन में जूता-मोजा पहन कर आना सर्वथा वर्जित है अन्यथा परीक्षा भवन में प्रवेश की अनुमति नहीं मिलेगी। परीक्षा केन्द्र में कैलकुलेटर, मोबाईल फोन, ब्लूटूथ ईयरफोन या अन्य इलेक्ट्रॉनिक गैजेट्स आदि लाना/प्रयोग करना वर्जित है। परीक्षार्थी परीक्षा भवन में प्रवेश पत्र एवं पेन के अलावा कुछ भी नहीं ले जायेंगे और निर्दिष्ट स्थान/सीट पर ही बैठेंगे।
- परीक्षार्थी को प्रत्येक विषय की परीक्षा के लिए एक ओ0एम0आर0 उत्तर पत्रक एवं एक उत्तरपुस्तिका मिलेगी, जिस पर परीक्षार्थी का विवरण अंकित रहेगा। परीक्षार्थी ओ0एम0आर0 उत्तर पत्रक एवं उत्तरपुस्तिका प्राप्त करने के उपरांत जाँच कर आश्चस्त हो लेंगे कि यह ओ0एम0आर0 उत्तर पत्रक एवं उत्तरपुस्तिका उन्हीं की है। अतिरिक्त ओ0एम0आर0 उत्तर पत्रक एवं उत्तरपुस्तिका नहीं दी जाएगी।
- परीक्षार्थी द्वारा उत्तरपुस्तिका के कवर पृष्ठ के बायीं भाग में केवल विषय का नाम एवं उत्तर देने का माध्यम अंकित किया जाएगा और जिस सेट कोड का प्रश्न पत्र उसे मिला है, उस प्रश्न पत्र सेट कोड को बॉक्स में अंकित करते हुए प्रश्न पत्र सेट कोड वाले गोलक को काले/नीले बॉल पेन से भरा जाएगा। उत्तरपुस्तिका के कवर पृष्ठ के दाहिने भाग में भी प्रश्न पत्र सेट कोड को बॉक्स में अंकित करते हुए प्रश्न पत्र सेट कोड वाले गोलक को भरा जाएगा एवं निर्दिष्ट स्थान में प्रश्न पत्र क्रमांक अंकित करते हुए अपना पूरा नाम एवं विषय का नाम अंकित कर परीक्षार्थी द्वारा अपना पूर्ण हस्ताक्षर किया जाएगा। उत्तरपुस्तिका के कवर पेज का मध्य भाग केवल परीक्षक के उपयोग के लिए है, अतः इस भाग में परीक्षार्थी द्वारा कुछ भी नहीं भरा जाएगा। ओ0एम0आर0 उत्तर पत्रक में भी परीक्षार्थी द्वारा निर्दिष्ट स्थान में प्रश्न पत्र क्रमांक, परीक्षा केन्द्र का नाम, अपना पूर्ण हस्ताक्षर तथा प्रश्न पत्र के सेट कोड को निर्दिष्ट बॉक्स में अंकित करते हुए प्रश्न पत्र सेट कोड वाले गोलक को काले/नीले बॉल पेन से भरा जायेगा।
- यदि उत्तरपुस्तिका में रफ कार्य करने की आवश्यकता हो, तो परीक्षार्थी उत्तरपुस्तिका के अन्तिम पृष्ठ पर रफ कार्य कर सकते हैं, परन्तु परीक्षोपरान्त परीक्षार्थी द्वारा उस रफ कार्य को काट/क्रॉस (x) कर देना अनिवार्य होगा।
- उपस्थित पत्रक (A एवं B) के यथा निर्दिष्ट स्थान में परीक्षार्थी द्वारा प्रत्येक विषय की परीक्षा में प्रश्न पत्र क्रमांक, ओ0एम0आर0 संख्या एवं उत्तरपुस्तिका संख्या तथा निर्धारित बॉक्स में प्रश्न पत्र सेट कोड अंकित किया जाएगा एवं प्रश्न पत्र सेट कोड वाले गोलके को काले/नीले बॉल पेन से भरते हुए अपना पूर्ण हस्ताक्षर किया जाएगा।
- परीक्षा कक्ष में एक-दूसरे से मदद लेने या देने, बातचीत करने अथवा किसी प्रकार का कदाचार अपनाने के अपराध में पकड़े गये परीक्षार्थी को परीक्षा से निष्कासित कर दिया जाएगा। उत्तरपुस्तिका एवं ओ0एम0आर0 उत्तर पत्रकों पर व्हाईटनर, इरेजर, नाखून, ब्लेड आदि का इस्तेमाल करना सर्वथा वर्जित है। ऐसा पाये जाने पर कदाचार का मामला मानते हुए परीक्षाफल अमान्य (Invalid) कर दिया जाएगा।
- परीक्षा प्रारम्भ होने से एक घण्टा के अंदर किसी भी परीक्षार्थी को परीक्षा केन्द्र से बाहर जाने की अनुमति नहीं होगी। वीक्षक को समर्पित ओ0एम0आर0 उत्तर पत्रक एवं उत्तरपुस्तिका परीक्षार्थी को पुनः नहीं लौटायी जाएगी।
- यदि किसी परीक्षार्थी के निर्गत प्रवेश पत्र में उसके किसी भी विवरण में शिक्षण संस्थान के प्रधान द्वारा अपने स्तर से सुधार/परिवर्तन कर दिया जाता है, तो उस सुधार को बिल्कुल मान्यता नहीं देते हुए केन्द्राधीक्षक द्वारा उस परीक्षार्थी को मात्र उसके प्रवेश पत्र, रोल शीट तथा उपस्थिति पत्र में अंकित विवरणों के आधार पर ही परीक्षा में सम्मिलित कराया जाएगा। साथ ही प्रवेश पत्र के मुद्रित विवरण में परिवर्तन करने वाले शिक्षण संस्थान के प्रधान के विरुद्ध नियमानुसार प्रशासनिक एवं कानूनी कार्रवाई की जाएगी।



बिहार विद्यालय परीक्षा समिति
BIHAR SCHOOL EXAMINATION BOARD
इंटरमीडिएट वार्षिक परीक्षा, 2025
INTERMEDIATE ANNUAL EXAMINATION, 2025
सैद्धान्तिक परीक्षा का प्रवेश-पत्र
Admit Card of Theory Examination

संकाय: कला
FACULTY: ARTS

BSEB UNIQUE Id:- 2232300340177
कॉलेज/+2 स्कूल का नाम A.N.D.COLLEGE, SHAHPURPATORI, SAMASTIPUR
परीक्षार्थी का नाम MANISHA KUMARI
माता का नाम SUNDESHWARI DEVI
पिता का नाम VISHWANATH MAHTO
वैवाहिक स्थिति Unmarried
परीक्षार्थी का आधार नं० 659881957933 दिव्यांग कोटि NO
सूचीकरण संख्या/वर्ष R-530340566-23 परीक्षार्थी की कोटि REGULAR
रौल कोड 53034 रौल क्रमांक 25030005 लिंग FEMALE
परीक्षा केंद्र का नाम MIDDLE SCHOOL SHAHPUR PATORY, SAMASTIPUR



Manisha Kumari

सैद्धान्तिक वार्षिक परीक्षा के विषय (निर्धारित परीक्षा कार्यक्रम सहित)						
		विषय कोड (संख्यात्मक)	विषय का नाम	परीक्षा की तिथि	पाली	परीक्षा का समय
अनिवार्य विषय (Compulsory Subjects)	भाषा विषय-1	306	HINDI	06/02/2025	2nd	02:00 PM to 05:15 PM
	भाषा विषय-2	305	ENGLISH	07/02/2025	2nd	02:00 PM to 05:15 PM
ऐच्छिक विषय (Elective Subjects)	ऐच्छिक विषय-1	321	HISTORY	08/02/2025	2nd	02:00 PM to 05:15 PM
	ऐच्छिक विषय-2	323	GEOGRAPHY	05/02/2025	2nd	02:00 PM to 05:15 PM
	ऐच्छिक विषय-3	325	SOCIOLOGY	13/02/2025	1st	09:30 AM to 12:45 PM
अतिरिक्त विषय (Additional Subject)						

महाविद्यालय / +2 विद्यालय प्रधान का हस्ताक्षर
एवं मुहर

परीक्षा नियंत्रक (30MA0)

परीक्षार्थी के लिए आवश्यक निर्देश

- यह मूल प्रवेश पत्र केवल जाँच परीक्षा (Sent-up Examination) में उत्प्रेषित (Sent-up) छात्र/छात्रा के लिए ही मान्य है। जाँच परीक्षा में अनुत्तीर्ण अथवा अनुपस्थित छात्र/छात्रा के लिए यह मूल प्रवेश पत्र मान्य नहीं है।
- प्रथम पाली के परीक्षार्थी को परीक्षा प्रारम्भ होने के समय पूर्वाह्न 09:30 बजे से 30 मिनट पूर्व अर्थात् पूर्वाह्न 09:00 बजे तक तथा द्वितीय पाली के परीक्षार्थी को द्वितीय पाली की परीक्षा प्रारम्भ होने के समय अपराह्न 02:00 बजे से 30 मिनट पूर्व अर्थात् अपराह्न 01:30 बजे तक ही परीक्षा भवन में प्रवेश की अनुमति दी जाएगी। विलम्ब से आने वाले परीक्षार्थी को परीक्षा भवन में प्रवेश की अनुमति नहीं मिलेगी।
- परीक्षा भवन में जूता-मोजा पहन कर आना सर्वथा वर्जित है अन्यथा परीक्षा भवन में प्रवेश की अनुमति नहीं मिलेगी। परीक्षा केन्द्र में कैलकुलेटर, मोबाईल फोन, ब्लूटूथ ईयरफोन या अन्य इलेक्ट्रॉनिक गैजेट्स आदि लाना/प्रयोग करना वर्जित है। परीक्षार्थी परीक्षा भवन में प्रवेश पत्र एवं पेन के अलावा कुछ भी नहीं ले जायेंगे और निर्दिष्ट स्थान/सीट पर ही बैठेंगे।
- परीक्षार्थी को प्रत्येक विषय की परीक्षा के लिए एक ओ0एम0आर0 उत्तर पत्रक एवं एक उत्तरपुस्तिका मिलेगी, जिस पर परीक्षार्थी का विवरण अंकित रहेगा। परीक्षार्थी ओ0एम0आर0 उत्तर पत्रक एवं उत्तरपुस्तिका प्राप्त करने के उपरांत जाँच कर आश्चस्त हो लेंगे कि यह ओ0एम0आर0 उत्तर पत्रक एवं उत्तरपुस्तिका उन्हीं की है। अतिरिक्त ओ0एम0आर0 उत्तर पत्रक एवं उत्तरपुस्तिका नहीं दी जाएगी।
- परीक्षार्थी द्वारा उत्तरपुस्तिका के कवर पृष्ठ के बायीं भाग में केवल विषय का नाम एवं उत्तर देने का माध्यम अंकित किया जाएगा और जिस सेट कोड का प्रश्न पत्र उसे मिला है, उस प्रश्न पत्र सेट कोड को बॉक्स में अंकित करते हुए प्रश्न पत्र सेट कोड वाले गोलक को काले/नीले बॉल पेन से भरा जाएगा। उत्तरपुस्तिका के कवर पृष्ठ के दाहिने भाग में भी प्रश्न पत्र सेट कोड को बॉक्स में अंकित करते हुए प्रश्न पत्र सेट कोड वाले गोलक को भरा जाएगा एवं निर्दिष्ट स्थान में प्रश्न पत्र क्रमांक अंकित करते हुए अपना पूरा नाम एवं विषय का नाम अंकित कर परीक्षार्थी द्वारा अपना पूर्ण हस्ताक्षर किया जाएगा। उत्तरपुस्तिका के कवर पेज का मध्य भाग केवल परीक्षक के उपयोग के लिए है, अतः इस भाग में परीक्षार्थी द्वारा कुछ भी नहीं भरा जाएगा। ओ0एम0आर0 उत्तर पत्रक में भी परीक्षार्थी द्वारा निर्दिष्ट स्थान में प्रश्न पत्र क्रमांक, परीक्षा केन्द्र का नाम, अपना पूर्ण हस्ताक्षर तथा प्रश्न पत्र के सेट कोड को निर्दिष्ट बॉक्स में अंकित करते हुए प्रश्न पत्र सेट कोड वाले गोलक को काले/नीले बॉल पेन से भरा जायेगा।
- यदि उत्तरपुस्तिका में रफ कार्य करने की आवश्यकता हो, तो परीक्षार्थी उत्तरपुस्तिका के अन्तिम पृष्ठ पर रफ कार्य कर सकते हैं, परन्तु परीक्षोपरान्त परीक्षार्थी द्वारा उस रफ कार्य को काट/क्रॉस (x) कर देना अनिवार्य होगा।
- उपस्थिति पत्रक (A एवं B) के यथा निर्दिष्ट स्थान में परीक्षार्थी द्वारा प्रत्येक विषय की परीक्षा में प्रश्न पत्र क्रमांक, ओ0एम0आर0 संख्या एवं उत्तरपुस्तिका संख्या तथा निर्धारित बॉक्स में प्रश्न पत्र सेट कोड अंकित किया जाएगा एवं प्रश्न पत्र सेट कोड वाले गोलके को काले/नीले बॉल पेन से भरते हुए अपना पूर्ण हस्ताक्षर किया जाएगा।
- परीक्षा कक्ष में एक-दूसरे से मदद लेने या देने, बातचीत करने अथवा किसी प्रकार का कदाचार अपनाने के अपराध में पकड़े गये परीक्षार्थी को परीक्षा से निष्कासित कर दिया जाएगा। उत्तरपुस्तिका एवं ओ0एम0आर0 उत्तर पत्रकों पर व्हाईटनर, इरेजर, नाखून, ब्लेड आदि का इस्तेमाल करना सर्वथा वर्जित है। ऐसा पाये जाने पर कदाचार का मामला मानते हुए परीक्षाफल अमान्य (Invalid) कर दिया जाएगा।
- परीक्षा प्रारम्भ होने से एक घण्टा के अंदर किसी भी परीक्षार्थी को परीक्षा केन्द्र से बाहर जाने की अनुमति नहीं होगी। वीक्षक को समर्पित ओ0एम0आर0 उत्तर पत्रक एवं उत्तरपुस्तिका परीक्षार्थी को पुनः नहीं लौटायी जाएगी।
- यदि किसी परीक्षार्थी के निर्गत प्रवेश पत्र में उसके किसी भी विवरण में शिक्षण संस्थान के प्रधान द्वारा अपने स्तर से सुधार/परिवर्तन कर दिया जाता है, तो उस सुधार को बिल्कुल मान्यता नहीं देते हुए केन्द्राधीक्षक द्वारा उस परीक्षार्थी को मात्र उसके प्रवेश पत्र, रोल शीट तथा उपस्थिति पत्र में अंकित विवरणों के आधार पर ही परीक्षा में सम्मिलित कराया जाएगा। साथ ही प्रवेश पत्र के मुद्रित विवरण में परिवर्तन करने वाले शिक्षण संस्थान के प्रधान के विरुद्ध नियमानुसार प्रशासनिक एवं कानूनी कार्रवाई की जाएगी।



बिहार विद्यालय परीक्षा समिति
BIHAR SCHOOL EXAMINATION BOARD
इंटरमीडिएट वार्षिक परीक्षा, 2025
INTERMEDIATE ANNUAL EXAMINATION, 2025
सैद्धान्तिक परीक्षा का प्रवेश-पत्र
Admit Card of Theory Examination

संकाय: कला
FACULTY: ARTS

BSEB UNIQUE Id:- 2232300340245
कॉलेज/+2 स्कूल का नाम A.N.D.COLLEGE, SHAHPURPATORI, SAMASTIPUR
परीक्षार्थी का नाम POOJA KUMARI
माता का नाम PUNAM DEVI
पिता का नाम JADUNATH RAY
वैवाहिक स्थिति Unmarried
परीक्षार्थी का आधार नं० 713811228529 दिव्यांग कोटि NO
सूचीकरण संख्या/वर्ष R-530340602-23 परीक्षार्थी की कोटि REGULAR
रौल कोड 53034 रौल क्रमांक 25030022 लिंग FEMALE
परीक्षा केंद्र का नाम MIDDLE SCHOOL SHAHPUR PATORY, SAMASTIPUR



Pooja Kumari

सैद्धान्तिक वार्षिक परीक्षा के विषय (निर्धारित परीक्षा कार्यक्रम सहित)						
		विषय कोड (संख्यात्मक)	विषय का नाम	परीक्षा की तिथि	पाली	परीक्षा का समय
अनिवार्य विषय (Compulsory Subjects)	भाषा विषय-1	306	HINDI	06/02/2025	2nd	02:00 PM to 05:15 PM
	भाषा विषय-2	305	ENGLISH	07/02/2025	2nd	02:00 PM to 05:15 PM
ऐच्छिक विषय (Elective Subjects)	ऐच्छिक विषय-1	320	PHILOSOPHY	01/02/2025	1st	09:30 AM to 12:45 PM
	ऐच्छिक विषय-2	322	POLITICAL SCIENCE	04/02/2025	2nd	02:00 PM to 05:15 PM
	ऐच्छिक विषय-3	324	PSYCHOLOGY	10/02/2025	2nd	02:00 PM to 05:15 PM
अतिरिक्त विषय (Additional Subject)		323	GEOGRAPHY	05/02/2025	2nd	02:00 PM to 05:15 PM

(Signature)

महाविद्यालय / +2 विद्यालय प्रधान का हस्ताक्षर
एवं मुहर

परीक्षा नियंत्रक (30MA0)

परीक्षार्थी के लिए आवश्यक निर्देश

- यह मूल प्रवेश पत्र केवल जाँच परीक्षा (Sent-up Examination) में उत्प्रेषित (Sent-up) छात्र/छात्रा के लिए ही मान्य है। जाँच परीक्षा में अनुत्तीर्ण अथवा अनुपस्थित छात्र/छात्रा के लिए यह मूल प्रवेश पत्र मान्य नहीं है।
- प्रथम पाली के परीक्षार्थी को परीक्षा प्रारम्भ होने के समय पूर्वाह्न 09:30 बजे से 30 मिनट पूर्व अर्थात् पूर्वाह्न 09:00 बजे तक तथा द्वितीय पाली के परीक्षार्थी को द्वितीय पाली की परीक्षा प्रारम्भ होने के समय अपराह्न 02:00 बजे से 30 मिनट पूर्व अर्थात् अपराह्न 01:30 बजे तक ही परीक्षा भवन में प्रवेश की अनुमति दी जाएगी। विलम्ब से आने वाले परीक्षार्थी को परीक्षा भवन में प्रवेश की अनुमति नहीं मिलेगी।
- परीक्षा भवन में जूता-मोजा पहन कर आना सर्वथा वर्जित है अन्यथा परीक्षा भवन में प्रवेश की अनुमति नहीं मिलेगी। परीक्षा केन्द्र में कैलकुलेटर, मोबाईल फोन, ब्लूटूथ ईयरफोन या अन्य इलेक्ट्रॉनिक गैजेट्स आदि लाना/प्रयोग करना वर्जित है। परीक्षार्थी परीक्षा भवन में प्रवेश पत्र एवं पेन के अलावा कुछ भी नहीं ले जायेंगे और निर्दिष्ट स्थान/सीट पर ही बैठेंगे।
- परीक्षार्थी को प्रत्येक विषय की परीक्षा के लिए एक ओ0एम0आर0 उत्तर पत्रक एवं एक उत्तरपुस्तिका मिलेगी, जिस पर परीक्षार्थी का विवरण अंकित रहेगा। परीक्षार्थी ओ0एम0आर0 उत्तर पत्रक एवं उत्तरपुस्तिका प्राप्त करने के उपरांत जाँच कर आश्चस्त हो लेंगे कि यह ओ0एम0आर0 उत्तर पत्रक एवं उत्तरपुस्तिका उन्हीं की है। अतिरिक्त ओ0एम0आर0 उत्तर पत्रक एवं उत्तरपुस्तिका नहीं दी जाएगी।
- परीक्षार्थी द्वारा उत्तरपुस्तिका के कवर पृष्ठ के बायाँ भाग में केवल विषय का नाम एवं उत्तर देने का माध्यम अंकित किया जाएगा और जिस सेट कोड का प्रश्न पत्र उसे मिला है, उस प्रश्न पत्र सेट कोड को बॉक्स में अंकित करते हुए प्रश्न पत्र सेट कोड वाले गोलक को काले/नीले बॉल पेन से भरा जाएगा। उत्तरपुस्तिका के कवर पृष्ठ के दाहिने भाग में भी प्रश्न पत्र सेट कोड को बॉक्स में अंकित करते हुए प्रश्न पत्र सेट कोड वाले गोलक को भरा जाएगा एवं निर्दिष्ट स्थान में प्रश्न पत्र क्रमांक अंकित करते हुए अपना पूरा नाम एवं विषय का नाम अंकित कर परीक्षार्थी द्वारा अपना पूर्ण हस्ताक्षर किया जाएगा। उत्तरपुस्तिका के कवर पेज का मध्य भाग केवल परीक्षक के उपयोग के लिए है, अतः इस भाग में परीक्षार्थी द्वारा कुछ भी नहीं भरा जाएगा। ओ0एम0आर0 उत्तर पत्रक में भी परीक्षार्थी द्वारा निर्दिष्ट स्थान में प्रश्न पत्र क्रमांक, परीक्षा केन्द्र का नाम, अपना पूर्ण हस्ताक्षर तथा प्रश्न पत्र के सेट कोड को निर्दिष्ट बॉक्स में अंकित करते हुए प्रश्न पत्र सेट कोड वाले गोलक को काले/नीले बॉल पेन से भरा जायेगा।
- यदि उत्तरपुस्तिका में रफ कार्य करने की आवश्यकता हो, तो परीक्षार्थी उत्तरपुस्तिका के अन्तिम पृष्ठ पर रफ कार्य कर सकते हैं, परन्तु परीक्षोपरान्त परीक्षार्थी द्वारा उस रफ कार्य को काट/क्रॉस (x) कर देना अनिवार्य होगा।
- उपस्थिति पत्रक (A एवं B) के यथा निर्दिष्ट स्थान में परीक्षार्थी द्वारा प्रत्येक विषय की परीक्षा में प्रश्न पत्र क्रमांक, ओ0एम0आर0 संख्या एवं उत्तरपुस्तिका संख्या तथा निर्धारित बॉक्स में प्रश्न पत्र सेट कोड अंकित किया जाएगा एवं प्रश्न पत्र सेट कोड वाले गोलके को काले/नीले बॉल पेन से भरते हुए अपना पूर्ण हस्ताक्षर किया जाएगा।
- परीक्षा कक्ष में एक-दूसरे से मदद लेने या देने, बातचीत करने अथवा किसी प्रकार का कदाचार अपनाने के अपराध में पकड़े गये परीक्षार्थी को परीक्षा से निष्कासित कर दिया जाएगा। उत्तरपुस्तिका एवं ओ0एम0आर0 उत्तर पत्रकों पर व्हाईटनर, इरेजर, नाखून, ब्लेड आदि का इस्तेमाल करना सर्वथा वर्जित है। ऐसा पाये जाने पर कदाचार का मामला मानते हुए परीक्षाफल अमान्य (Invalid) कर दिया जाएगा।
- परीक्षा प्रारम्भ होने से एक घण्टा के अंदर किसी भी परीक्षार्थी को परीक्षा केन्द्र से बाहर जाने की अनुमति नहीं होगी। वीक्षक को समर्पित ओ0एम0आर0 उत्तर पत्रक एवं उत्तरपुस्तिका परीक्षार्थी को पुनः नहीं लौटायी जाएगी।
- यदि किसी परीक्षार्थी के निर्गत प्रवेश पत्र में उसके किसी भी विवरण में शिक्षण संस्थान के प्रधान द्वारा अपने स्तर से सुधार/परिवर्तन कर दिया जाता है, तो उस सुधार को बिल्कुल मान्यता नहीं देते हुए केन्द्राधीक्षक द्वारा उस परीक्षार्थी को मात्र उसके प्रवेश पत्र, रोल शीट तथा उपस्थिति पत्र में अंकित विवरणों के आधार पर ही परीक्षा में सम्मिलित कराया जाएगा। साथ ही प्रवेश पत्र के मुद्रित विवरण में परिवर्तन करने वाले शिक्षण संस्थान के प्रधान के विरुद्ध नियमानुसार प्रशासनिक एवं कानूनी कार्रवाई की जाएगी।



बिहार विद्यालय परीक्षा समिति
BIHAR SCHOOL EXAMINATION BOARD
इंटरमीडिएट वार्षिक परीक्षा, 2025
INTERMEDIATE ANNUAL EXAMINATION, 2025
सैद्धान्तिक परीक्षा का प्रवेश-पत्र
Admit Card of Theory Examination

संकाय: कला
FACULTY: ARTS

BSEB UNIQUE Id:- 2232300340268
कॉलेज/+2 स्कूल का नाम A.N.D.COLLEGE, SHAHPURPATORI, SAMASTIPUR
परीक्षार्थी का नाम PRIYANKA KUMARI
माता का नाम KAUSHILYA DEVI
पिता का नाम ASHOK RAUT
वैवाहिक स्थिति Unmarried
परीक्षार्थी का आधार नं० 232754356286 दिव्यांग कोटि NO
सूचीकरण संख्या/वर्ष R-530340615-23 परीक्षार्थी की कोटि REGULAR
रौल कोड 53034 रौल क्रमांक 25030160 लिंग FEMALE
परीक्षा केंद्र का नाम MIDDLE SCHOOL SHAHPUR PATORY, SAMASTIPUR



Priyanka Kumari

सैद्धान्तिक वार्षिक परीक्षा के विषय (निर्धारित परीक्षा कार्यक्रम सहित)						
		विषय कोड (संख्यात्मक)	विषय का नाम	परीक्षा की तिथि	पाली	परीक्षा का समय
अनिवार्य विषय (Compulsory Subjects)	भाषा विषय-1	306	HINDI	06/02/2025	2nd	02:00 PM to 05:15 PM
	भाषा विषय-2	305	ENGLISH	07/02/2025	2nd	02:00 PM to 05:15 PM
ऐच्छिक विषय (Elective Subjects)	ऐच्छिक विषय-1	321	HISTORY	08/02/2025	2nd	02:00 PM to 05:15 PM
	ऐच्छिक विषय-2	323	GEOGRAPHY	05/02/2025	2nd	02:00 PM to 05:15 PM
	ऐच्छिक विषय-3	324	PSYCHOLOGY	10/02/2025	2nd	02:00 PM to 05:15 PM
अतिरिक्त विषय (Additional Subject)						

महाविद्यालय / +2 विद्यालय प्रधान का हस्ताक्षर
एवं मुहर

परीक्षा नियंत्रक (30MA0)

परीक्षार्थी के लिए आवश्यक निर्देश

- यह मूल प्रवेश पत्र केवल जाँच परीक्षा (Sent-up Examination) में उपस्थित (Sent-up) छात्र/छात्रा के लिए ही मान्य है। जाँच परीक्षा में अनुत्तीर्ण अथवा अनुपस्थित छात्र/छात्रा के लिए यह मूल प्रवेश पत्र मान्य नहीं है।
- प्रथम पाली के परीक्षार्थी को परीक्षा प्रारम्भ होने के समय पूर्वाह्न 09:30 बजे से 30 मिनट पूर्व अर्थात् पूर्वाह्न 09:00 बजे तक तथा द्वितीय पाली के परीक्षार्थी को द्वितीय पाली की परीक्षा प्रारम्भ होने के समय अपराह्न 02:00 बजे से 30 मिनट पूर्व अर्थात् अपराह्न 01:30 बजे तक ही परीक्षा भवन में प्रवेश की अनुमति दी जाएगी। विलम्ब से आने वाले परीक्षार्थी को परीक्षा भवन में प्रवेश की अनुमति नहीं मिलेगी।
- परीक्षा भवन में जूता-मोजा पहन कर आना सर्वथा वर्जित है अन्यथा परीक्षा भवन में प्रवेश की अनुमति नहीं मिलेगी। परीक्षा केन्द्र में कैलकुलेटर, मोबाईल फोन, ब्लूटूथ ईयरफोन या अन्य इलेक्ट्रॉनिक गैजेट्स आदि लाना/प्रयोग करना वर्जित है। परीक्षार्थी परीक्षा भवन में प्रवेश पत्र एवं पेन के अलावा कुछ भी नहीं ले जायेंगे और निर्दिष्ट स्थान/सीट पर ही बैठेंगे।
- परीक्षार्थी को प्रत्येक विषय की परीक्षा के लिए एक ओ0एम0आर0 उत्तर पत्रक एवं एक उत्तरपुस्तिका मिलेगी, जिस पर परीक्षार्थी का विवरण अंकित रहेगा। परीक्षार्थी ओ0एम0आर0 उत्तर पत्रक एवं उत्तरपुस्तिका प्राप्त करने के उपरांत जाँच कर आश्चस्त हो लेंगे कि यह ओ0एम0आर0 उत्तर पत्रक एवं उत्तरपुस्तिका उन्हीं की है। अतिरिक्त ओ0एम0आर0 उत्तर पत्रक एवं उत्तरपुस्तिका नहीं दी जाएगी।
- परीक्षार्थी द्वारा उत्तरपुस्तिका के कवर पृष्ठ के बायाँ भाग में केवल विषय का नाम एवं उत्तर देने का माध्यम अंकित किया जाएगा और जिस सेट कोड का प्रश्न पत्र उसे मिला है, उस प्रश्न पत्र सेट कोड को बॉक्स में अंकित करते हुए प्रश्न पत्र सेट कोड वाले गोलक को काले/नीले बॉल पेन से भरा जाएगा। उत्तरपुस्तिका के कवर पृष्ठ के दाहिने भाग में भी प्रश्न पत्र सेट कोड को बॉक्स में अंकित करते हुए प्रश्न पत्र सेट कोड वाले गोलक को भरा जाएगा एवं निर्दिष्ट स्थान में प्रश्न पत्र क्रमांक अंकित करते हुए अपना पूरा नाम एवं विषय का नाम अंकित कर परीक्षार्थी द्वारा अपना पूर्ण हस्ताक्षर किया जाएगा। उत्तरपुस्तिका के कवर पेज का मध्य भाग केवल परीक्षक के उपयोग के लिए है, अतः इस भाग में परीक्षार्थी द्वारा कुछ भी नहीं भरा जाएगा। ओ0एम0आर0 उत्तर पत्रक में भी परीक्षार्थी द्वारा निर्दिष्ट स्थान में प्रश्न पत्र क्रमांक, परीक्षा केन्द्र का नाम, अपना पूर्ण हस्ताक्षर तथा प्रश्न पत्र के सेट कोड को निर्दिष्ट बॉक्स में अंकित करते हुए प्रश्न पत्र सेट कोड वाले गोलक को काले/नीले बॉल पेन से भरा जायेगा।
- यदि उत्तरपुस्तिका में रफ कार्य करने की आवश्यकता हो, तो परीक्षार्थी उत्तरपुस्तिका के अन्तिम पृष्ठ पर रफ कार्य कर सकते हैं, परन्तु परीक्षोपरान्त परीक्षार्थी द्वारा उस रफ कार्य को काट/क्रॉस (x) कर देना अनिवार्य होगा।
- उपस्थित पत्रक (A एवं B) के यथा निर्दिष्ट स्थान में परीक्षार्थी द्वारा प्रत्येक विषय की परीक्षा में प्रश्न पत्र क्रमांक, ओ0एम0आर0 संख्या एवं उत्तरपुस्तिका संख्या तथा निर्धारित बॉक्स में प्रश्न पत्र सेट कोड अंकित किया जाएगा एवं प्रश्न पत्र सेट कोड वाले गोलके को काले/नीले बॉल पेन से भरते हुए अपना पूर्ण हस्ताक्षर किया जाएगा।
- परीक्षा कक्ष में एक-दूसरे से मदद लेने या देने, बातचीत करने अथवा किसी प्रकार का कदाचार अपनाने के अपराध में पकड़े गये परीक्षार्थी को परीक्षा से निष्कासित कर दिया जाएगा। उत्तरपुस्तिका एवं ओ0एम0आर0 उत्तर पत्रकों पर व्हाईटनर, इरेजर, नाखून, ब्लेड आदि का इस्तेमाल करना सर्वथा वर्जित है। ऐसा पाये जाने पर कदाचार का मामला मानते हुए परीक्षाफल अमान्य (Invalid) कर दिया जाएगा।
- परीक्षा प्रारम्भ होने से एक घण्टा के अंदर किसी भी परीक्षार्थी को परीक्षा केन्द्र से बाहर जाने की अनुमति नहीं होगी। वीक्षक को समर्पित ओ0एम0आर0 उत्तर पत्रक एवं उत्तरपुस्तिका परीक्षार्थी को पुनः नहीं लौटायी जाएगी।
- यदि किसी परीक्षार्थी के निर्गत प्रवेश पत्र में उसके किसी भी विवरण में शिक्षण संस्थान के प्रधान द्वारा अपने स्तर से सुधार/परिवर्तन कर दिया जाता है, तो उस सुधार को बिल्कुल मान्यता नहीं देते हुए केन्द्राधीक्षक द्वारा उस परीक्षार्थी को मात्र उसके प्रवेश पत्र, रौल शीट तथा उपस्थिति पत्र में अंकित विवरणों के आधार पर ही परीक्षा में सम्मिलित कराया जाएगा। साथ ही प्रवेश पत्र के मुद्रित विवरण में परिवर्तन करने वाले शिक्षण संस्थान के प्रधान के विरुद्ध नियमानुसार प्रशासनिक एवं कानूनी कार्रवाई की जाएगी।



बिहार विद्यालय परीक्षा समिति
BIHAR SCHOOL EXAMINATION BOARD
इंटरमीडिएट वार्षिक परीक्षा, 2025
INTERMEDIATE ANNUAL EXAMINATION, 2025
सैद्धान्तिक परीक्षा का प्रवेश-पत्र
Admit Card of Theory Examination

संकाय: कला
FACULTY: ARTS

BSEB UNIQUE Id:- 2232300340179
कॉलेज/+2 स्कूल का नाम A.N.D.COLLEGE, SHAHPURPATORI, SAMASTIPUR
परीक्षार्थी का नाम MAUSAM KUMARI
माता का नाम PRAMILA DEVI
पिता का नाम KARU RAY
वैवाहिक स्थिति Unmarried
परीक्षार्थी का आधार नं० 707561250928 दिव्यांग कोटि NO
सूचीकरण संख्या/वर्ष R-530340568-23 परीक्षार्थी की कोटि REGULAR
रौल कोड 53034 रौल क्रमांक 25030179 लिंग FEMALE
परीक्षा केंद्र का नाम MIDDLE SCHOOL SHAHPUR PATORY, SAMASTIPUR



mausam kumari

सैद्धान्तिक वार्षिक परीक्षा के विषय (निर्धारित परीक्षा कार्यक्रम सहित)						
		विषय कोड (संख्यात्मक)	विषय का नाम	परीक्षा की तिथि	पाली	परीक्षा का समय
अनिवार्य विषय (Compulsory Subjects)	भाषा विषय-1	306	HINDI	06/02/2025	2nd	02:00 PM to 05:15 PM
	भाषा विषय-2	305	ENGLISH	07/02/2025	2nd	02:00 PM to 05:15 PM
ऐच्छिक विषय (Elective Subjects)	ऐच्छिक विषय-1	321	HISTORY	08/02/2025	2nd	02:00 PM to 05:15 PM
	ऐच्छिक विषय-2	322	POLITICAL SCIENCE	04/02/2025	2nd	02:00 PM to 05:15 PM
	ऐच्छिक विषय-3	323	GEOGRAPHY	05/02/2025	2nd	02:00 PM to 05:15 PM
अतिरिक्त विषय (Additional Subject)						

मोहरी

महाविद्यालय / +2 विद्यालय प्रधान का हस्ताक्षर
एवं मुहर

परीक्षा नियंत्रक (30MA0)

परीक्षार्थी के लिए आवश्यक निर्देश

- यह मूल प्रवेश पत्र केवल जाँच परीक्षा (Sent-up Examination) में उपस्थित (Sent-up) छात्र/छात्रा के लिए ही मान्य है। जाँच परीक्षा में अनुत्तीर्ण अथवा अनुपस्थित छात्र/छात्रा के लिए यह मूल प्रवेश पत्र मान्य नहीं है।
- प्रथम पाली के परीक्षार्थी को परीक्षा प्रारम्भ होने के समय पूर्वाह्न 09:30 बजे से 30 मिनट पूर्व अर्थात् पूर्वाह्न 09:00 बजे तक तथा द्वितीय पाली के परीक्षार्थी को द्वितीय पाली की परीक्षा प्रारम्भ होने के समय अपराह्न 02:00 बजे से 30 मिनट पूर्व अर्थात् अपराह्न 01:30 बजे तक ही परीक्षा भवन में प्रवेश की अनुमति दी जाएगी। विलम्ब से आने वाले परीक्षार्थी को परीक्षा भवन में प्रवेश की अनुमति नहीं मिलेगी।
- परीक्षा भवन में जूता-मोजा पहन कर आना सर्वथा वर्जित है अन्यथा परीक्षा भवन में प्रवेश की अनुमति नहीं मिलेगी। परीक्षा केंद्र में कैलकुलेटर, मोबाईल फोन, ब्लूटूथ ईयरफोन या अन्य इलेक्ट्रॉनिक गैजेट्स आदि लाना/प्रयोग करना वर्जित है। परीक्षार्थी परीक्षा भवन में प्रवेश पत्र एवं पेन के अलावा कुछ भी नहीं ले जायेंगे और निर्दिष्ट स्थान/सीट पर ही बैठेंगे।
- परीक्षार्थी को प्रत्येक विषय की परीक्षा के लिए एक ओ0एम0आर0 उत्तर पत्रक एवं एक उत्तरपुस्तिका मिलेगी, जिस पर परीक्षार्थी का विवरण अंकित रहेगा। परीक्षार्थी ओ0एम0आर0 उत्तर पत्रक एवं उत्तरपुस्तिका प्राप्त करने के उपरांत जाँच कर आश्चस्त हो लेंगे कि यह ओ0एम0आर0 उत्तर पत्रक एवं उत्तरपुस्तिका उन्हीं की है। अतिरिक्त ओ0एम0आर0 उत्तर पत्रक एवं उत्तरपुस्तिका नहीं दी जाएगी।
- परीक्षार्थी द्वारा उत्तरपुस्तिका के कवर पृष्ठ के बायाँ भाग में केवल विषय का नाम एवं उत्तर देने का माध्यम अंकित किया जाएगा और जिस सेट कोड का प्रश्न पत्र उसे मिला है, उस प्रश्न पत्र सेट कोड को बॉक्स में अंकित करते हुए प्रश्न पत्र सेट कोड वाले गोलक को काले/नीले बॉल पेन से भरा जाएगा। उत्तरपुस्तिका के कवर पृष्ठ के दाहिने भाग में भी प्रश्न पत्र सेट कोड को बॉक्स में अंकित करते हुए प्रश्न पत्र सेट कोड वाले गोलक को भरा जाएगा एवं निर्दिष्ट स्थान में प्रश्न पत्र क्रमांक अंकित करते हुए अपना पूरा नाम एवं विषय का नाम अंकित कर परीक्षार्थी द्वारा अपना पूर्ण हस्ताक्षर किया जाएगा। उत्तरपुस्तिका के कवर पेज का मध्य भाग केवल परीक्षक के उपयोग के लिए है, अतः इस भाग में परीक्षार्थी द्वारा कुछ भी नहीं भरा जाएगा। ओ0एम0आर0 उत्तर पत्रक में भी परीक्षार्थी द्वारा निर्दिष्ट स्थान में प्रश्न पत्र क्रमांक, परीक्षा केंद्र का नाम, अपना पूर्ण हस्ताक्षर तथा प्रश्न पत्र के सेट कोड को निर्दिष्ट बॉक्स में अंकित करते हुए प्रश्न पत्र सेट कोड वाले गोलक को काले/नीले बॉल पेन से भरा जायेगा।
- यदि उत्तरपुस्तिका में रफ कार्य करने की आवश्यकता हो, तो परीक्षार्थी उत्तरपुस्तिका के अन्तिम पृष्ठ पर रफ कार्य कर सकते हैं, परन्तु परीक्षोपरान्त परीक्षार्थी द्वारा उस रफ कार्य को काट/क्रॉस (x) कर देना अनिवार्य होगा।
- उपस्थिति पत्रक (A एवं B) के यथा निर्दिष्ट स्थान में परीक्षार्थी द्वारा प्रत्येक विषय की परीक्षा में प्रश्न पत्र क्रमांक, ओ0एम0आर0 संख्या एवं उत्तरपुस्तिका संख्या तथा निर्धारित बॉक्स में प्रश्न पत्र सेट कोड अंकित किया जाएगा एवं प्रश्न पत्र सेट कोड वाले गोलके को काले/नीले बॉल पेन से भरते हुए अपना पूर्ण हस्ताक्षर किया जाएगा।
- परीक्षा कक्ष में एक-दूसरे से मदद लेने या देने, बातचीत करने अथवा किसी प्रकार का कदाचार अपनाने के अपराध में पकड़े गये परीक्षार्थी को परीक्षा से निष्कासित कर दिया जाएगा। उत्तरपुस्तिका एवं ओ0एम0आर0 उत्तर पत्रकों पर व्हाईटनर, इरेजर, नाखून, ब्लेड आदि का इस्तेमाल करना सर्वथा वर्जित है। ऐसा पाये जाने पर कदाचार का मामला मानते हुए परीक्षाफल अमान्य (Invalid) कर दिया जाएगा।
- परीक्षा प्रारम्भ होने से एक घण्टा के अंदर किसी भी परीक्षार्थी को परीक्षा केंद्र से बाहर जाने की अनुमति नहीं होगी। वीक्षक को समर्पित ओ0एम0आर0 उत्तर पत्रक एवं उत्तरपुस्तिका परीक्षार्थी को पुनः नहीं लौटायी जाएगी।
- यदि किसी परीक्षार्थी के निर्गत प्रवेश पत्र में उसके किसी भी विवरण में शिक्षण संस्थान के प्रधान द्वारा अपने स्तर से सुधार/परिवर्तन कर दिया जाता है, तो उस सुधार को बिल्कुल मान्यता नहीं देते हुए केन्द्राधीक्षक द्वारा उस परीक्षार्थी को मात्र उसके प्रवेश पत्र, रोल शीट तथा उपस्थिति पत्र में अंकित विवरणों के आधार पर ही परीक्षा में सम्मिलित कराया जाएगा। साथ ही प्रवेश पत्र के मुद्रित विवरण में परिवर्तन करने वाले शिक्षण संस्थान के प्रधान के विरुद्ध नियमानुसार प्रशासनिक एवं कानूनी कार्रवाई की जाएगी।



बिहार विद्यालय परीक्षा समिति
BIHAR SCHOOL EXAMINATION BOARD
इंटरमीडिएट वार्षिक परीक्षा, 2025
INTERMEDIATE ANNUAL EXAMINATION, 2025
सैद्धान्तिक परीक्षा का प्रवेश-पत्र
Admit Card of Theory Examination

संकाय: कला
FACULTY: ARTS

BSEB UNIQUE Id:- 2232300340286
कॉलेज/+2 स्कूल का नाम A.N.D.COLLEGE, SHAHPURPATORI, SAMASTIPUR
परीक्षार्थी का नाम RAKHEE KUMARI
माता का नाम SITA DEVI
पिता का नाम LALAN CHAUDHARY
वैवाहिक स्थिति Unmarried
परीक्षार्थी का आधार नं० 282450008110 दिव्यांग कोटि NO
सूचीकरण संख्या/वर्ष R-530340622-23 परीक्षार्थी की कोटि REGULAR
रौल कोड 53034 रौल क्रमांक 25030147 लिंग FEMALE
परीक्षा केंद्र का नाम MIDDLE SCHOOL SHAHPUR PATORY, SAMASTIPUR



सैद्धान्तिक वार्षिक परीक्षा के विषय (निर्धारित परीक्षा कार्यक्रम सहित)						
		विषय कोड (संख्यात्मक)	विषय का नाम	परीक्षा की तिथि	पाली	परीक्षा का समय
अनिवार्य विषय (Compulsory Subjects)	भाषा विषय-1	306	HINDI	06/02/2025	2nd	02:00 PM to 05:15 PM
	भाषा विषय-2	305	ENGLISH	07/02/2025	2nd	02:00 PM to 05:15 PM
ऐच्छिक विषय (Elective Subjects)	ऐच्छिक विषय-1	321	HISTORY	08/02/2025	2nd	02:00 PM to 05:15 PM
	ऐच्छिक विषय-2	322	POLITICAL SCIENCE	04/02/2025	2nd	02:00 PM to 05:15 PM
	ऐच्छिक विषय-3	324	PSYCHOLOGY	10/02/2025	2nd	02:00 PM to 05:15 PM
अतिरिक्त विषय (Additional Subject)						

(Signature)

महाविद्यालय / +2 विद्यालय प्रधान का हस्ताक्षर
एवं मुहर

परीक्षा नियंत्रक (30MA0)

परीक्षार्थी के लिए आवश्यक निर्देश

- यह मूल प्रवेश पत्र केवल जाँच परीक्षा (Sent-up Examination) में उपस्थित (Sent-up) छात्र/छात्रा के लिए ही मान्य है। जाँच परीक्षा में अनुत्तीर्ण अथवा अनुपस्थित छात्र/छात्रा के लिए यह मूल प्रवेश पत्र मान्य नहीं है।
- प्रथम पाली के परीक्षार्थी को परीक्षा प्रारम्भ होने के समय पूर्वाह्न 09:30 बजे से 30 मिनट पूर्व अर्थात् पूर्वाह्न 09:00 बजे तक तथा द्वितीय पाली के परीक्षार्थी को द्वितीय पाली की परीक्षा प्रारम्भ होने के समय अपराह्न 02:00 बजे से 30 मिनट पूर्व अर्थात् अपराह्न 01:30 बजे तक ही परीक्षा भवन में प्रवेश की अनुमति दी जाएगी। विलम्ब से आने वाले परीक्षार्थी को परीक्षा भवन में प्रवेश की अनुमति नहीं मिलेगी।
- परीक्षा भवन में जूता-मोजा पहन कर आना सर्वथा वर्जित है अन्यथा परीक्षा भवन में प्रवेश की अनुमति नहीं मिलेगी। परीक्षा केंद्र में कैलकुलेटर, मोबाईल फोन, ब्लूटूथ ईयरफोन या अन्य इलेक्ट्रॉनिक गैजेट्स आदि लाना/प्रयोग करना वर्जित है। परीक्षार्थी परीक्षा भवन में प्रवेश पत्र एवं पेन के अलावा कुछ भी नहीं ले जायेंगे और निर्दिष्ट स्थान/सीट पर ही बैठेंगे।
- परीक्षार्थी को प्रत्येक विषय की परीक्षा के लिए एक ओ0एम0आर0 उत्तर पत्रक एवं एक उत्तरपुस्तिका मिलेगी, जिस पर परीक्षार्थी का विवरण अंकित रहेगा। परीक्षार्थी ओ0एम0आर0 उत्तर पत्रक एवं उत्तरपुस्तिका प्राप्त करने के उपरांत जाँच कर आश्चस्त हो लेंगे कि यह ओ0एम0आर0 उत्तर पत्रक एवं उत्तरपुस्तिका उन्हीं की है। अतिरिक्त ओ0एम0आर0 उत्तर पत्रक एवं उत्तरपुस्तिका नहीं दी जाएगी।
- परीक्षार्थी द्वारा उत्तरपुस्तिका के कवर पृष्ठ के बायीं भाग में केवल विषय का नाम एवं उत्तर देने का माध्यम अंकित किया जाएगा और जिस सेट कोड का प्रश्न पत्र उसे मिला है, उस प्रश्न पत्र सेट कोड को बॉक्स में अंकित करते हुए प्रश्न पत्र सेट कोड वाले गोलक को काले/नीले बॉल पेन से भरा जाएगा। उत्तरपुस्तिका के कवर पृष्ठ के दाहिने भाग में भी प्रश्न पत्र सेट कोड को बॉक्स में अंकित करते हुए प्रश्न पत्र सेट कोड वाले गोलक को भरा जाएगा एवं निर्दिष्ट स्थान में प्रश्न पत्र क्रमांक अंकित करते हुए अपना पूरा नाम एवं विषय का नाम अंकित कर परीक्षार्थी द्वारा अपना पूर्ण हस्ताक्षर किया जाएगा। उत्तरपुस्तिका के कवर पेज का मध्य भाग केवल परीक्षक के उपयोग के लिए है, अतः इस भाग में परीक्षार्थी द्वारा कुछ भी नहीं भरा जाएगा। ओ0एम0आर0 उत्तर पत्रक में भी परीक्षार्थी द्वारा निर्दिष्ट स्थान में प्रश्न पत्र क्रमांक, परीक्षा केंद्र का नाम, अपना पूर्ण हस्ताक्षर तथा प्रश्न पत्र के सेट कोड को निर्दिष्ट बॉक्स में अंकित करते हुए प्रश्न पत्र सेट कोड वाले गोलक को काले/नीले बॉल पेन से भरा जायेगा।
- यदि उत्तरपुस्तिका में रफ कार्य करने की आवश्यकता हो, तो परीक्षार्थी उत्तरपुस्तिका के अन्तिम पृष्ठ पर रफ कार्य कर सकते हैं, परन्तु परीक्षोपरान्त परीक्षार्थी द्वारा उस रफ कार्य को काट/क्रॉस (x) कर देना अनिवार्य होगा।
- उपस्थित पत्रक (A एवं B) के यथा निर्दिष्ट स्थान में परीक्षार्थी द्वारा प्रत्येक विषय की परीक्षा में प्रश्न पत्र क्रमांक, ओ0एम0आर0 संख्या एवं उत्तरपुस्तिका संख्या तथा निर्धारित बॉक्स में प्रश्न पत्र सेट कोड अंकित किया जाएगा एवं प्रश्न पत्र सेट कोड वाले गोलक को काले/नीले बॉल पेन से भरते हुए अपना पूर्ण हस्ताक्षर किया जाएगा।
- परीक्षा कक्ष में एक-दूसरे से मदद लेने या देने, बातचीत करने अथवा किसी प्रकार का कदाचार अपनाने के अपराध में पकड़े गये परीक्षार्थी को परीक्षा से निष्कासित कर दिया जाएगा। उत्तरपुस्तिका एवं ओ0एम0आर0 उत्तर पत्रकों पर व्हाईटनर, इरेजर, नाखून, ब्लेड आदि का इस्तेमाल करना सर्वथा वर्जित है। ऐसा पाये जाने पर कदाचार का मामला मानते हुए परीक्षाफल अमान्य (Invalid) कर दिया जाएगा।
- परीक्षा प्रारम्भ होने से एक घण्टा के अंदर किसी भी परीक्षार्थी को परीक्षा केंद्र से बाहर जाने की अनुमति नहीं होगी। वीक्षक को समर्पित ओ0एम0आर0 उत्तर पत्रक एवं उत्तरपुस्तिका परीक्षार्थी को पुनः नहीं लौटायी जाएगी।
- यदि किसी परीक्षार्थी के निर्गत प्रवेश पत्र में उसके किसी भी विवरण में शिक्षण संस्थान के प्रधान द्वारा अपने स्तर से सुधार/परिवर्तन कर दिया जाता है, तो उस सुधार को बिल्कुल मान्यता नहीं देते हुए केन्द्राधीक्षक द्वारा उस परीक्षार्थी को मात्र उसके प्रवेश पत्र, रोल शीट तथा उपस्थिति पत्र में अंकित विवरणों के आधार पर ही परीक्षा में सम्मिलित कराया जाएगा। साथ ही प्रवेश पत्र के मुद्रित विवरण में परिवर्तन करने वाले शिक्षण संस्थान के प्रधान के विरुद्ध नियमानुसार प्रशासनिक एवं कानूनी कार्रवाई की जाएगी।



बिहार विद्यालय परीक्षा समिति
BIHAR SCHOOL EXAMINATION BOARD
इंटरमीडिएट वार्षिक परीक्षा, 2025
INTERMEDIATE ANNUAL EXAMINATION, 2025
सैद्धान्तिक परीक्षा का प्रवेश-पत्र
Admit Card of Theory Examination

संकाय: कला
FACULTY: ARTS

BSEB UNIQUE Id:- 2232300340170
कॉलेज/+2 स्कूल का नाम A.N.D.COLLEGE, SHAHPURPATORI, SAMASTIPUR
परीक्षार्थी का नाम MALA KUMARI
माता का नाम MITA DEVI
पिता का नाम SANJAY SAHNI
वैवाहिक स्थिति Unmarried
परीक्षार्थी का आधार नं० 687892818672 दिव्यांग कोटि NO
सूचीकरण संख्या/वर्ष R-530340561-23 परीक्षार्थी की कोटि REGULAR
रौल कोड 53034 रौल क्रमांक 25030140 लिंग FEMALE
परीक्षा केंद्र का नाम MIDDLE SCHOOL SHAHPUR PATORY, SAMASTIPUR



सैद्धान्तिक वार्षिक परीक्षा के विषय (निर्धारित परीक्षा कार्यक्रम सहित)						
		विषय कोड (संख्यात्मक)	विषय का नाम	परीक्षा की तिथि	पाली	परीक्षा का समय
अनिवार्य विषय (Compulsory Subjects)	भाषा विषय-1	306	HINDI	06/02/2025	2nd	02:00 PM to 05:15 PM
	भाषा विषय-2	305	ENGLISH	07/02/2025	2nd	02:00 PM to 05:15 PM
ऐच्छिक विषय (Elective Subjects)	ऐच्छिक विषय-1	321	HISTORY	08/02/2025	2nd	02:00 PM to 05:15 PM
	ऐच्छिक विषय-2	322	POLITICAL SCIENCE	04/02/2025	2nd	02:00 PM to 05:15 PM
	ऐच्छिक विषय-3	323	GEOGRAPHY	05/02/2025	2nd	02:00 PM to 05:15 PM
अतिरिक्त विषय (Additional Subject)						

(Signature)

महाविद्यालय / +2 विद्यालय प्रधान का हस्ताक्षर
एवं मुहर

परीक्षा नियंत्रक (30MA0)

परीक्षार्थी के लिए आवश्यक निर्देश

- यह मूल प्रवेश पत्र केवल जाँच परीक्षा (Sent-up Examination) में उपस्थित (Sent-up) छात्र/छात्रा के लिए ही मान्य है। जाँच परीक्षा में अनुत्तीर्ण अथवा अनुपस्थित छात्र/छात्रा के लिए यह मूल प्रवेश पत्र मान्य नहीं है।
- प्रथम पाली के परीक्षार्थी को परीक्षा प्रारम्भ होने के समय पूर्वाह्न 09:30 बजे से 30 मिनट पूर्व अर्थात् पूर्वाह्न 09:00 बजे तक तथा द्वितीय पाली के परीक्षार्थी को द्वितीय पाली की परीक्षा प्रारम्भ होने के समय अपराह्न 02:00 बजे से 30 मिनट पूर्व अर्थात् अपराह्न 01:30 बजे तक ही परीक्षा भवन में प्रवेश की अनुमति दी जाएगी। विलम्ब से आने वाले परीक्षार्थी को परीक्षा भवन में प्रवेश की अनुमति नहीं मिलेगी।
- परीक्षा भवन में जूता-मोजा पहन कर आना सर्वथा वर्जित है अन्यथा परीक्षा भवन में प्रवेश की अनुमति नहीं मिलेगी। परीक्षा केन्द्र में कैलकुलेटर, मोबाईल फोन, ब्लूटूथ ईयरफोन या अन्य इलेक्ट्रॉनिक गैजेट्स आदि लाना/प्रयोग करना वर्जित है। परीक्षार्थी परीक्षा भवन में प्रवेश पत्र एवं पेन के अलावा कुछ भी नहीं ले जायेंगे और निर्दिष्ट स्थान/सीट पर ही बैठेंगे।
- परीक्षार्थी को प्रत्येक विषय की परीक्षा के लिए एक ओ0एम0आर0 उत्तर पत्रक एवं एक उत्तरपुस्तिका मिलेगी, जिस पर परीक्षार्थी का विवरण अंकित रहेगा। परीक्षार्थी ओ0एम0आर0 उत्तर पत्रक एवं उत्तरपुस्तिका प्राप्त करने के उपरांत जाँच कर आश्चस्त हो लेंगे कि यह ओ0एम0आर0 उत्तर पत्रक एवं उत्तरपुस्तिका उन्हीं की है। अतिरिक्त ओ0एम0आर0 उत्तर पत्रक एवं उत्तरपुस्तिका नहीं दी जाएगी।
- परीक्षार्थी द्वारा उत्तरपुस्तिका के कवर पृष्ठ के बायीं भाग में केवल विषय का नाम एवं उत्तर देने का माध्यम अंकित किया जाएगा और जिस सेट कोड का प्रश्न पत्र उसे मिला है, उस प्रश्न पत्र सेट कोड को बॉक्स में अंकित करते हुए प्रश्न पत्र सेट कोड वाले गोलक को काले/नीले बॉल पेन से भरा जाएगा। उत्तरपुस्तिका के कवर पृष्ठ के दाहिने भाग में भी प्रश्न पत्र सेट कोड को बॉक्स में अंकित करते हुए प्रश्न पत्र सेट कोड वाले गोलक को भरा जाएगा एवं निर्दिष्ट स्थान में प्रश्न पत्र क्रमांक अंकित करते हुए अपना पूरा नाम एवं विषय का नाम अंकित कर परीक्षार्थी द्वारा अपना पूर्ण हस्ताक्षर किया जाएगा। उत्तरपुस्तिका के कवर पेज का मध्य भाग केवल परीक्षक के उपयोग के लिए है, अतः इस भाग में परीक्षार्थी द्वारा कुछ भी नहीं भरा जाएगा। ओ0एम0आर0 उत्तर पत्रक में भी परीक्षार्थी द्वारा निर्दिष्ट स्थान में प्रश्न पत्र क्रमांक, परीक्षा केन्द्र का नाम, अपना पूर्ण हस्ताक्षर तथा प्रश्न पत्र के सेट कोड को निर्दिष्ट बॉक्स में अंकित करते हुए प्रश्न पत्र सेट कोड वाले गोलक को काले/नीले बॉल पेन से भरा जायेगा।
- यदि उत्तरपुस्तिका में रफ कार्य करने की आवश्यकता हो, तो परीक्षार्थी उत्तरपुस्तिका के अन्तिम पृष्ठ पर रफ कार्य कर सकते हैं, परन्तु परीक्षोपरान्त परीक्षार्थी द्वारा उस रफ कार्य को काट/क्रॉस (x) कर देना अनिवार्य होगा।
- उपस्थिति पत्रक (A एवं B) के यथा निर्दिष्ट स्थान में परीक्षार्थी द्वारा प्रत्येक विषय की परीक्षा में प्रश्न पत्र क्रमांक, ओ0एम0आर0 संख्या एवं उत्तरपुस्तिका संख्या तथा निर्धारित बॉक्स में प्रश्न पत्र सेट कोड अंकित किया जाएगा एवं प्रश्न पत्र सेट कोड वाले गोलके को काले/नीले बॉल पेन से भरते हुए अपना पूर्ण हस्ताक्षर किया जाएगा।
- परीक्षा कक्ष में एक-दूसरे से मदद लेने या देने, बातचीत करने अथवा किसी प्रकार का कदाचार अपनाने के अपराध में पकड़े गये परीक्षार्थी को परीक्षा से निष्कासित कर दिया जाएगा। उत्तरपुस्तिका एवं ओ0एम0आर0 उत्तर पत्रकों पर व्हाईटनर, इरेजर, नाखून, ब्लेड आदि का इस्तेमाल करना सर्वथा वर्जित है। ऐसा पाये जाने पर कदाचार का मामला मानते हुए परीक्षाफल अमान्य (Invalid) कर दिया जाएगा।
- परीक्षा प्रारम्भ होने से एक घण्टा के अंदर किसी भी परीक्षार्थी को परीक्षा केन्द्र से बाहर जाने की अनुमति नहीं होगी। वीक्षक को समर्पित ओ0एम0आर0 उत्तर पत्रक एवं उत्तरपुस्तिका परीक्षार्थी को पुनः नहीं लौटायी जाएगी।
- यदि किसी परीक्षार्थी के निर्गत प्रवेश पत्र में उसके किसी भी विवरण में शिक्षण संस्थान के प्रधान द्वारा अपने स्तर से सुधार/परिवर्तन कर दिया जाता है, तो उस सुधार को बिल्कुल मान्यता नहीं देते हुए केन्द्राधीक्षक द्वारा उस परीक्षार्थी को मात्र उसके प्रवेश पत्र, रोल शीट तथा उपस्थिति पत्र में अंकित विवरणों के आधार पर ही परीक्षा में सम्मिलित कराया जाएगा। साथ ही प्रवेश पत्र के मुद्रित विवरण में परिवर्तन करने वाले शिक्षण संस्थान के प्रधान के विरुद्ध नियमानुसार प्रशासनिक एवं कानूनी कार्रवाई की जाएगी।



बिहार विद्यालय परीक्षा समिति
BIHAR SCHOOL EXAMINATION BOARD
इंटरमीडिएट वार्षिक परीक्षा, 2025
INTERMEDIATE ANNUAL EXAMINATION, 2025
सैद्धान्तिक परीक्षा का प्रवेश-पत्र
Admit Card of Theory Examination

संकाय: कला
FACULTY: ARTS

BSEB UNIQUE Id:- 2232300340038
कॉलेज/+2 स्कूल का नाम A.N.D.COLLEGE, SHAHPURPATORI, SAMASTIPUR
परीक्षार्थी का नाम ANJNA KUMARI
माता का नाम JAGTARAN DEVI
पिता का नाम KESHWAR SAHNI
वैवाहिक स्थिति Unmarried
परीक्षार्थी का आधार नं० 455162333348 दिव्यांग कोटि NO
सूचीकरण संख्या/वर्ष R-530340507-23 परीक्षार्थी की कोटि REGULAR
रौल कोड 53034 रौल क्रमांक 25030163 लिंग FEMALE
परीक्षा केंद्र का नाम MIDDLE SCHOOL SHAHPUR PATORY, SAMASTIPUR



Anjna Kumari
Signature in English

सैद्धान्तिक वार्षिक परीक्षा के विषय (निर्धारित परीक्षा कार्यक्रम सहित)						
		विषय कोड (संख्यात्मक)	विषय का नाम	परीक्षा की तिथि	पाली	परीक्षा का समय
अनिवार्य विषय (Compulsory Subjects)	भाषा विषय-1	306	HINDI	06/02/2025	2nd	02:00 PM to 05:15 PM
	भाषा विषय-2	305	ENGLISH	07/02/2025	2nd	02:00 PM to 05:15 PM
ऐच्छिक विषय (Elective Subjects)	ऐच्छिक विषय-1	321	HISTORY	08/02/2025	2nd	02:00 PM to 05:15 PM
	ऐच्छिक विषय-2	322	POLITICAL SCIENCE	04/02/2025	2nd	02:00 PM to 05:15 PM
	ऐच्छिक विषय-3	323	GEOGRAPHY	05/02/2025	2nd	02:00 PM to 05:15 PM
अतिरिक्त विषय (Additional Subject)						

मोहर

महाविद्यालय / +2 विद्यालय प्रधान का हस्ताक्षर
एवं मुहर

परीक्षा नियंत्रक (30MA0)

परीक्षार्थी के लिए आवश्यक निर्देश

- यह मूल प्रवेश पत्र केवल जाँच परीक्षा (Sent-up Examination) में उपस्थित (Sent-up) छात्र/छात्रा के लिए ही मान्य है। जाँच परीक्षा में अनुत्तीर्ण अथवा अनुपस्थित छात्र/छात्रा के लिए यह मूल प्रवेश पत्र मान्य नहीं है।
- प्रथम पाली के परीक्षार्थी को परीक्षा प्रारम्भ होने के समय पूर्वाह्न 09:30 बजे से 30 मिनट पूर्व अर्थात् पूर्वाह्न 09:00 बजे तक तथा द्वितीय पाली के परीक्षार्थी को द्वितीय पाली की परीक्षा प्रारम्भ होने के समय अपराह्न 02:00 बजे से 30 मिनट पूर्व अर्थात् अपराह्न 01:30 बजे तक ही परीक्षा भवन में प्रवेश की अनुमति दी जाएगी। विलम्ब से आने वाले परीक्षार्थी को परीक्षा भवन में प्रवेश की अनुमति नहीं मिलेगी।
- परीक्षा भवन में जूता-मोजा पहन कर आना सर्वथा वर्जित है अन्यथा परीक्षा भवन में प्रवेश की अनुमति नहीं मिलेगी। परीक्षा केन्द्र में कैलकुलेटर, मोबाईल फोन, ब्लूटूथ ईयरफोन या अन्य इलेक्ट्रॉनिक गैजेट्स आदि लाना/प्रयोग करना वर्जित है। परीक्षार्थी परीक्षा भवन में प्रवेश पत्र एवं पेन के अलावा कुछ भी नहीं ले जायेंगे और निर्दिष्ट स्थान/सीट पर ही बैठेंगे।
- परीक्षार्थी को प्रत्येक विषय की परीक्षा के लिए एक ओ0एम0आर0 उत्तर पत्रक एवं एक उत्तरपुस्तिका मिलेगी, जिस पर परीक्षार्थी का विवरण अंकित रहेगा। परीक्षार्थी ओ0एम0आर0 उत्तर पत्रक एवं उत्तरपुस्तिका प्राप्त करने के उपरांत जाँच कर आश्चस्त हो लेंगे कि यह ओ0एम0आर0 उत्तर पत्रक एवं उत्तरपुस्तिका उन्हीं की है। अतिरिक्त ओ0एम0आर0 उत्तर पत्रक एवं उत्तरपुस्तिका नहीं दी जाएगी।
- परीक्षार्थी द्वारा उत्तरपुस्तिका के कवर पृष्ठ के बायाँ भाग में केवल विषय का नाम एवं उत्तर देने का माध्यम अंकित किया जाएगा और जिस सेट कोड का प्रश्न पत्र उसे मिला है, उस प्रश्न पत्र सेट कोड को बॉक्स में अंकित करते हुए प्रश्न पत्र सेट कोड वाले गोलक को काले/नीले बॉल पेन से भरा जाएगा। उत्तरपुस्तिका के कवर पृष्ठ के दाहिने भाग में भी प्रश्न पत्र सेट कोड को बॉक्स में अंकित करते हुए प्रश्न पत्र सेट कोड वाले गोलक को भरा जाएगा एवं निर्दिष्ट स्थान में प्रश्न पत्र क्रमांक अंकित करते हुए अपना पूरा नाम एवं विषय का नाम अंकित कर परीक्षार्थी द्वारा अपना पूर्ण हस्ताक्षर किया जाएगा। उत्तरपुस्तिका के कवर पेज का मध्य भाग केवल परीक्षक के उपयोग के लिए है, अतः इस भाग में परीक्षार्थी द्वारा कुछ भी नहीं भरा जाएगा। ओ0एम0आर0 उत्तर पत्रक में भी परीक्षार्थी द्वारा निर्दिष्ट स्थान में प्रश्न पत्र क्रमांक, परीक्षा केन्द्र का नाम, अपना पूर्ण हस्ताक्षर तथा प्रश्न पत्र के सेट कोड को निर्दिष्ट बॉक्स में अंकित करते हुए प्रश्न पत्र सेट कोड वाले गोलक को काले/नीले बॉल पेन से भरा जायेगा।
- यदि उत्तरपुस्तिका में रफ कार्य करने की आवश्यकता हो, तो परीक्षार्थी उत्तरपुस्तिका के अन्तिम पृष्ठ पर रफ कार्य कर सकते हैं, परन्तु परीक्षोपरान्त परीक्षार्थी द्वारा उस रफ कार्य को काट/क्रॉस (x) कर देना अनिवार्य होगा।
- उपस्थिति पत्रक (A एवं B) के यथा निर्दिष्ट स्थान में परीक्षार्थी द्वारा प्रत्येक विषय की परीक्षा में प्रश्न पत्र क्रमांक, ओ0एम0आर0 संख्या एवं उत्तरपुस्तिका संख्या तथा निर्धारित बॉक्स में प्रश्न पत्र सेट कोड अंकित किया जाएगा एवं प्रश्न पत्र सेट कोड वाले गोलक को काले/नीले बॉल पेन से भरते हुए अपना पूर्ण हस्ताक्षर किया जाएगा।
- परीक्षा कक्ष में एक-दूसरे से मदद लेने या देने, बातचीत करने अथवा किसी प्रकार का कदाचार अपनाने के अपराध में पकड़े गये परीक्षार्थी को परीक्षा से निष्कासित कर दिया जाएगा। उत्तरपुस्तिका एवं ओ0एम0आर0 उत्तर पत्रकों पर व्हाईटनर, इरेजर, नाखून, ब्लेड आदि का इस्तेमाल करना सर्वथा वर्जित है। ऐसा पाये जाने पर कदाचार का मामला मानते हुए परीक्षाफल अमान्य (Invalid) कर दिया जाएगा।
- परीक्षा प्रारम्भ होने से एक घण्टा के अंदर किसी भी परीक्षार्थी को परीक्षा केन्द्र से बाहर जाने की अनुमति नहीं होगी। वीक्षक को समर्पित ओ0एम0आर0 उत्तर पत्रक एवं उत्तरपुस्तिका परीक्षार्थी को पुनः नहीं लौटायी जाएगी।
- यदि किसी परीक्षार्थी के निर्गत प्रवेश पत्र में उसके किसी भी विवरण में शिक्षण संस्थान के प्रधान द्वारा अपने स्तर से सुधार/परिवर्तन कर दिया जाता है, तो उस सुधार को बिल्कुल मान्यता नहीं देते हुए केन्द्राधीक्षक द्वारा उस परीक्षार्थी को मात्र उसके प्रवेश पत्र, रोल शीट तथा उपस्थिति पत्र में अंकित विवरणों के आधार पर ही परीक्षा में सम्मिलित कराया जाएगा। साथ ही प्रवेश पत्र के मुद्रित विवरण में परिवर्तन करने वाले शिक्षण संस्थान के प्रधान के विरुद्ध नियमानुसार प्रशासनिक एवं कानूनी कार्रवाई की जाएगी।



बिहार विद्यालय परीक्षा समिति
BIHAR SCHOOL EXAMINATION BOARD
इंटरमीडिएट वार्षिक परीक्षा, 2025
INTERMEDIATE ANNUAL EXAMINATION, 2025
सैद्धान्तिक परीक्षा का प्रवेश-पत्र
Admit Card of Theory Examination

संकाय: कला
FACULTY: ARTS

BSEB UNIQUE Id:- 2232300340142
कॉलेज/+2 स्कूल का नाम A.N.D.COLLEGE, SHAHPURPATORI, SAMASTIPUR
परीक्षार्थी का नाम KHUSHI KUMARI
माता का नाम PINKI DEVI
पिता का नाम RAJNISH SHARMA
वैवाहिक स्थिति Unmarried
परीक्षार्थी का आधार नं० 831970503540 दिव्यांग कोटि NO
सूचीकरण संख्या/वर्ष R-530340550-23 परीक्षार्थी की कोटि REGULAR
रौल कोड 53034 रौल क्रमांक 25030152 लिंग FEMALE
परीक्षा केंद्र का नाम MIDDLE SCHOOL SHAHPUR PATORY, SAMASTIPUR



Khushi Kumari

सैद्धान्तिक वार्षिक परीक्षा के विषय (निर्धारित परीक्षा कार्यक्रम सहित)						
		विषय कोड (संख्यात्मक)	विषय का नाम	परीक्षा की तिथि	पाली	परीक्षा का समय
अनिवार्य विषय (Compulsory Subjects)	भाषा विषय-1	306	HINDI	06/02/2025	2nd	02:00 PM to 05:15 PM
	भाषा विषय-2	305	ENGLISH	07/02/2025	2nd	02:00 PM to 05:15 PM
ऐच्छिक विषय (Elective Subjects)	ऐच्छिक विषय-1	321	HISTORY	08/02/2025	2nd	02:00 PM to 05:15 PM
	ऐच्छिक विषय-2	322	POLITICAL SCIENCE	04/02/2025	2nd	02:00 PM to 05:15 PM
	ऐच्छिक विषय-3	323	GEOGRAPHY	05/02/2025	2nd	02:00 PM to 05:15 PM
अतिरिक्त विषय (Additional Subject)						

मोहरी

महाविद्यालय / +2 विद्यालय प्रधान का हस्ताक्षर
एवं मुहर

परीक्षा नियंत्रक (30MA0)

परीक्षार्थी के लिए आवश्यक निर्देश

- यह मूल प्रवेश पत्र केवल जाँच परीक्षा (Sent-up Examination) में उपस्थित (Sent-up) छात्र/छात्रा के लिए ही मान्य है। जाँच परीक्षा में अनुत्तीर्ण अथवा अनुपस्थित छात्र/छात्रा के लिए यह मूल प्रवेश पत्र मान्य नहीं है।
- प्रथम पाली के परीक्षार्थी को परीक्षा प्रारम्भ होने के समय पूर्वाह्न 09:30 बजे से 30 मिनट पूर्व अर्थात् पूर्वाह्न 09:00 बजे तक तथा द्वितीय पाली के परीक्षार्थी को द्वितीय पाली की परीक्षा प्रारम्भ होने के समय अपराह्न 02:00 बजे से 30 मिनट पूर्व अर्थात् अपराह्न 01:30 बजे तक ही परीक्षा भवन में प्रवेश की अनुमति दी जाएगी। विलम्ब से आने वाले परीक्षार्थी को परीक्षा भवन में प्रवेश की अनुमति नहीं मिलेगी।
- परीक्षा भवन में जूता-मोजा पहन कर आना सर्वथा वर्जित है अन्यथा परीक्षा भवन में प्रवेश की अनुमति नहीं मिलेगी। परीक्षा केन्द्र में कैलकुलेटर, मोबाईल फोन, ब्लूटूथ ईयरफोन या अन्य इलेक्ट्रॉनिक गैजेट्स आदि लाना/प्रयोग करना वर्जित है। परीक्षार्थी परीक्षा भवन में प्रवेश पत्र एवं पेन के अलावा कुछ भी नहीं ले जायेंगे और निर्दिष्ट स्थान/सीट पर ही बैठेंगे।
- परीक्षार्थी को प्रत्येक विषय की परीक्षा के लिए एक ओ0एम0आर0 उत्तर पत्रक एवं एक उत्तरपुस्तिका मिलेगी, जिस पर परीक्षार्थी का विवरण अंकित रहेगा। परीक्षार्थी ओ0एम0आर0 उत्तर पत्रक एवं उत्तरपुस्तिका प्राप्त करने के उपरांत जाँच कर आश्रित हो लेंगे कि यह ओ0एम0आर0 उत्तर पत्रक एवं उत्तरपुस्तिका उन्हीं की है। अतिरिक्त ओ0एम0आर0 उत्तर पत्रक एवं उत्तरपुस्तिका नहीं दी जाएगी।
- परीक्षार्थी द्वारा उत्तरपुस्तिका के कवर पृष्ठ के बायीं भाग में केवल विषय का नाम एवं उत्तर देने का माध्यम अंकित किया जाएगा और जिस सेट कोड का प्रश्न पत्र उसे मिला है, उस प्रश्न पत्र सेट कोड को बॉक्स में अंकित करते हुए प्रश्न पत्र सेट कोड वाले गोलक को काले/नीले बॉल पेन से भरा जाएगा। उत्तरपुस्तिका के कवर पृष्ठ के दाहिने भाग में भी प्रश्न पत्र सेट कोड को बॉक्स में अंकित करते हुए प्रश्न पत्र सेट कोड वाले गोलक को भरा जाएगा एवं निर्दिष्ट स्थान में प्रश्न पत्र क्रमांक अंकित करते हुए अपना पूरा नाम एवं विषय का नाम अंकित कर परीक्षार्थी द्वारा अपना पूर्ण हस्ताक्षर किया जाएगा। उत्तरपुस्तिका के कवर पेज का मध्य भाग केवल परीक्षक के उपयोग के लिए है, अतः इस भाग में परीक्षार्थी द्वारा कुछ भी नहीं भरा जाएगा। ओ0एम0आर0 उत्तर पत्रक में भी परीक्षार्थी द्वारा निर्दिष्ट स्थान में प्रश्न पत्र क्रमांक, परीक्षा केन्द्र का नाम, अपना पूर्ण हस्ताक्षर तथा प्रश्न पत्र के सेट कोड को निर्दिष्ट बॉक्स में अंकित करते हुए प्रश्न पत्र सेट कोड वाले गोलक को काले/नीले बॉल पेन से भरा जायेगा।
- यदि उत्तरपुस्तिका में रफ कार्य करने की आवश्यकता हो, तो परीक्षार्थी उत्तरपुस्तिका के अन्तिम पृष्ठ पर रफ कार्य कर सकते हैं, परन्तु परीक्षोपरान्त परीक्षार्थी द्वारा उस रफ कार्य को काट/क्रॉस (x) कर देना अनिवार्य होगा।
- उपस्थिति पत्रक (A एवं B) के यथा निर्दिष्ट स्थान में परीक्षार्थी द्वारा प्रत्येक विषय की परीक्षा में प्रश्न पत्र क्रमांक, ओ0एम0आर0 संख्या एवं उत्तरपुस्तिका संख्या तथा निर्धारित बॉक्स में प्रश्न पत्र सेट कोड अंकित किया जाएगा एवं प्रश्न पत्र सेट कोड वाले गोलक को काले/नीले बॉल पेन से भरते हुए अपना पूर्ण हस्ताक्षर किया जाएगा।
- परीक्षा कक्ष में एक-दूसरे से मदद लेने या देने, बातचीत करने अथवा किसी प्रकार का कदाचार अपनाने के अपराध में पकड़े गये परीक्षार्थी को परीक्षा से निष्कासित कर दिया जाएगा। उत्तरपुस्तिका एवं ओ0एम0आर0 उत्तर पत्रकों पर व्हाईटनर, इरेजर, नाखून, ब्लेड आदि का इस्तेमाल करना सर्वथा वर्जित है। ऐसा पाये जाने पर कदाचार का मामला मानते हुए परीक्षाफल अमान्य (Invalid) कर दिया जाएगा।
- परीक्षा प्रारम्भ होने से एक घण्टा के अंदर किसी भी परीक्षार्थी को परीक्षा केन्द्र से बाहर जाने की अनुमति नहीं होगी। वीक्षक को समर्पित ओ0एम0आर0 उत्तर पत्रक एवं उत्तरपुस्तिका परीक्षार्थी को पुनः नहीं लौटायी जाएगी।
- यदि किसी परीक्षार्थी के निर्गत प्रवेश पत्र में उसके किसी भी विवरण में शिक्षण संस्थान के प्रधान द्वारा अपने स्तर से सुधार/परिवर्तन कर दिया जाता है, तो उस सुधार को बिल्कुल मान्यता नहीं देते हुए केन्द्राधीक्षक द्वारा उस परीक्षार्थी को मात्र उसके प्रवेश पत्र, रोल शीट तथा उपस्थिति पत्र में अंकित विवरणों के आधार पर ही परीक्षा में सम्मिलित कराया जाएगा। साथ ही प्रवेश पत्र के मुद्रित विवरण में परिवर्तन करने वाले शिक्षण संस्थान के प्रधान के विरुद्ध नियमानुसार प्रशासनिक एवं कानूनी कार्रवाई की जाएगी।



बिहार विद्यालय परीक्षा समिति
BIHAR SCHOOL EXAMINATION BOARD
इंटरमीडिएट वार्षिक परीक्षा, 2025
INTERMEDIATE ANNUAL EXAMINATION, 2025
सैद्धान्तिक परीक्षा का प्रवेश-पत्र
Admit Card of Theory Examination

संकाय: कला
FACULTY: ARTS

BSEB UNIQUE Id:- 2232300340288
कॉलेज/+2 स्कूल का नाम A.N.D.COLLEGE, SHAHPURPATORI, SAMASTIPUR
परीक्षार्थी का नाम RAKHI KUMARI
माता का नाम SARITA DEVI
पिता का नाम ISHWAR SHARMA
वैवाहिक स्थिति Unmarried
परीक्षार्थी का आधार नं० 625115849204 दिव्यांग कोटि NO
सूचीकरण संख्या/वर्ष R-530340624-23 परीक्षार्थी की कोटि REGULAR
रौल कोड 53034 रौल क्रमांक 25030129 लिंग FEMALE
परीक्षा केंद्र का नाम MIDDLE SCHOOL SHAHPUR PATORY, SAMASTIPUR



Rakhi Kumari

सैद्धान्तिक वार्षिक परीक्षा के विषय (निर्धारित परीक्षा कार्यक्रम सहित)						
		विषय कोड (संख्यात्मक)	विषय का नाम	परीक्षा की तिथि	पाली	परीक्षा का समय
अनिवार्य विषय (Compulsory Subjects)	भाषा विषय-1	306	HINDI	06/02/2025	2nd	02:00 PM to 05:15 PM
	भाषा विषय-2	305	ENGLISH	07/02/2025	2nd	02:00 PM to 05:15 PM
ऐच्छिक विषय (Elective Subjects)	ऐच्छिक विषय-1	322	POLITICAL SCIENCE	04/02/2025	2nd	02:00 PM to 05:15 PM
	ऐच्छिक विषय-2	323	GEOGRAPHY	05/02/2025	2nd	02:00 PM to 05:15 PM
	ऐच्छिक विषय-3	324	PSYCHOLOGY	10/02/2025	2nd	02:00 PM to 05:15 PM
अतिरिक्त विषय (Additional Subject)						

महाविद्यालय / +2 विद्यालय प्रधान का हस्ताक्षर
एवं मुहर

परीक्षा नियंत्रक (30MA0)

परीक्षार्थी के लिए आवश्यक निर्देश

- यह मूल प्रवेश पत्र केवल जाँच परीक्षा (Sent-up Examination) में उत्प्रेषित (Sent-up) छात्र/छात्रा के लिए ही मान्य है। जाँच परीक्षा में अनुत्तीर्ण अथवा अनुपस्थित छात्र/छात्रा के लिए यह मूल प्रवेश पत्र मान्य नहीं है।
- प्रथम पाली के परीक्षार्थी को परीक्षा प्रारम्भ होने के समय पूर्वाह्न 09:30 बजे से 30 मिनट पूर्व अर्थात् पूर्वाह्न 09:00 बजे तक तथा द्वितीय पाली के परीक्षार्थी को द्वितीय पाली की परीक्षा प्रारम्भ होने के समय अपराह्न 02:00 बजे से 30 मिनट पूर्व अर्थात् अपराह्न 01:30 बजे तक ही परीक्षा भवन में प्रवेश की अनुमति दी जाएगी। विलम्ब से आने वाले परीक्षार्थी को परीक्षा भवन में प्रवेश की अनुमति नहीं मिलेगी।
- परीक्षा भवन में जूता-मोजा पहन कर आना सर्वथा वर्जित है अन्यथा परीक्षा भवन में प्रवेश की अनुमति नहीं मिलेगी। परीक्षा केन्द्र में कैलकुलेटर, मोबाईल फोन, ब्लूटूथ ईयरफोन या अन्य इलेक्ट्रॉनिक गैजेट्स आदि लाना/प्रयोग करना वर्जित है। परीक्षार्थी परीक्षा भवन में प्रवेश पत्र एवं पेन के अलावा कुछ भी नहीं ले जायेंगे और निर्दिष्ट स्थान/सीट पर ही बैठेंगे।
- परीक्षार्थी को प्रत्येक विषय की परीक्षा के लिए एक ओ0एम0आर0 उत्तर पत्रक एवं एक उत्तरपुस्तिका मिलेगी, जिस पर परीक्षार्थी का विवरण अंकित रहेगा। परीक्षार्थी ओ0एम0आर0 उत्तर पत्रक एवं उत्तरपुस्तिका प्राप्त करने के उपरांत जाँच कर आश्चस्त हो लेंगे कि यह ओ0एम0आर0 उत्तर पत्रक एवं उत्तरपुस्तिका उन्हीं की है। अतिरिक्त ओ0एम0आर0 उत्तर पत्रक एवं उत्तरपुस्तिका नहीं दी जाएगी।
- परीक्षार्थी द्वारा उत्तरपुस्तिका के कवर पृष्ठ के बायाँ भाग में केवल विषय का नाम एवं उत्तर देने का माध्यम अंकित किया जाएगा और जिस सेट कोड का प्रश्न पत्र उसे मिला है, उस प्रश्न पत्र सेट कोड को बॉक्स में अंकित करते हुए प्रश्न पत्र सेट कोड वाले गोलक को काले/नीले बॉल पेन से भरा जाएगा। उत्तरपुस्तिका के कवर पृष्ठ के दाहिने भाग में भी प्रश्न पत्र सेट कोड को बॉक्स में अंकित करते हुए प्रश्न पत्र सेट कोड वाले गोलक को भरा जाएगा एवं निर्दिष्ट स्थान में प्रश्न पत्र क्रमांक अंकित करते हुए अपना पूरा नाम एवं विषय का नाम अंकित कर परीक्षार्थी द्वारा अपना पूर्ण हस्ताक्षर किया जाएगा। उत्तरपुस्तिका के कवर पेज का मध्य भाग केवल परीक्षक के उपयोग के लिए है, अतः इस भाग में परीक्षार्थी द्वारा कुछ भी नहीं भरा जाएगा। ओ0एम0आर0 उत्तर पत्रक में भी परीक्षार्थी द्वारा निर्दिष्ट स्थान में प्रश्न पत्र क्रमांक, परीक्षा केन्द्र का नाम, अपना पूर्ण हस्ताक्षर तथा प्रश्न पत्र के सेट कोड को निर्दिष्ट बॉक्स में अंकित करते हुए प्रश्न पत्र सेट कोड वाले गोलक को काले/नीले बॉल पेन से भरा जायेगा।
- यदि उत्तरपुस्तिका में रफ कार्य करने की आवश्यकता हो, तो परीक्षार्थी उत्तरपुस्तिका के अन्तिम पृष्ठ पर रफ कार्य कर सकते हैं, परन्तु परीक्षोपरान्त परीक्षार्थी द्वारा उस रफ कार्य को काट/क्रॉस (x) कर देना अनिवार्य होगा।
- उपस्थिति पत्रक (A एवं B) के यथा निर्दिष्ट स्थान में परीक्षार्थी द्वारा प्रत्येक विषय की परीक्षा में प्रश्न पत्र क्रमांक, ओ0एम0आर0 संख्या एवं उत्तरपुस्तिका संख्या तथा निर्धारित बॉक्स में प्रश्न पत्र सेट कोड अंकित किया जाएगा एवं प्रश्न पत्र सेट कोड वाले गोलके को काले/नीले बॉल पेन से भरते हुए अपना पूर्ण हस्ताक्षर किया जाएगा।
- परीक्षा कक्ष में एक-दूसरे से मदद लेने या देने, बातचीत करने अथवा किसी प्रकार का कदाचार अपनाने के अपराध में पकड़े गये परीक्षार्थी को परीक्षा से निष्कासित कर दिया जाएगा। उत्तरपुस्तिका एवं ओ0एम0आर0 उत्तर पत्रकों पर व्हाईटनर, इरेजर, नाखून, ब्लेड आदि का इस्तेमाल करना सर्वथा वर्जित है। ऐसा पाये जाने पर कदाचार का मामला मानते हुए परीक्षाफल अमान्य (Invalid) कर दिया जाएगा।
- परीक्षा प्रारम्भ होने से एक घण्टा के अंदर किसी भी परीक्षार्थी को परीक्षा केन्द्र से बाहर जाने की अनुमति नहीं होगी। वीक्षक को समर्पित ओ0एम0आर0 उत्तर पत्रक एवं उत्तरपुस्तिका परीक्षार्थी को पुनः नहीं लौटायी जाएगी।
- यदि किसी परीक्षार्थी के निर्गत प्रवेश पत्र में उसके किसी भी विवरण में शिक्षण संस्थान के प्रधान द्वारा अपने स्तर से सुधार/परिवर्तन कर दिया जाता है, तो उस सुधार को बिल्कुल मान्यता नहीं देते हुए केन्द्राधीक्षक द्वारा उस परीक्षार्थी को मात्र उसके प्रवेश पत्र, रोल शीट तथा उपस्थिति पत्र में अंकित विवरणों के आधार पर ही परीक्षा में सम्मिलित कराया जाएगा। साथ ही प्रवेश पत्र के मुद्रित विवरण में परिवर्तन करने वाले शिक्षण संस्थान के प्रधान के विरुद्ध नियमानुसार प्रशासनिक एवं कानूनी कार्रवाई की जाएगी।



बिहार विद्यालय परीक्षा समिति
BIHAR SCHOOL EXAMINATION BOARD
इंटरमीडिएट वार्षिक परीक्षा, 2025
INTERMEDIATE ANNUAL EXAMINATION, 2025
सैद्धान्तिक परीक्षा का प्रवेश-पत्र
Admit Card of Theory Examination

संकाय: कला
FACULTY: ARTS

BSEB UNIQUE Id:- 2232300340106
कॉलेज/+2 स्कूल का नाम A.N.D.COLLEGE, SHAHPURPATORI, SAMASTIPUR
परीक्षार्थी का नाम GURIYA KUMARI
माता का नाम RINA DEVI
पिता का नाम VIJAY DAS
वैवाहिक स्थिति Unmarried
परीक्षार्थी का आधार नं० 444491735974 दिव्यांग कोटि NO
सूचीकरण संख्या/वर्ष R-530340534-23 परीक्षार्थी की कोटि REGULAR
रौल कोड 53034 रौल क्रमांक 25030155 लिंग FEMALE
परीक्षा केंद्र का नाम MIDDLE SCHOOL SHAHPUR PATORY, SAMASTIPUR



सैद्धान्तिक वार्षिक परीक्षा के विषय (निर्धारित परीक्षा कार्यक्रम सहित)						
		विषय कोड (संख्यात्मक)	विषय का नाम	परीक्षा की तिथि	पाली	परीक्षा का समय
अनिवार्य विषय (Compulsory Subjects)	भाषा विषय-1	306	HINDI	06/02/2025	2nd	02:00 PM to 05:15 PM
	भाषा विषय-2	305	ENGLISH	07/02/2025	2nd	02:00 PM to 05:15 PM
ऐच्छिक विषय (Elective Subjects)	ऐच्छिक विषय-1	321	HISTORY	08/02/2025	2nd	02:00 PM to 05:15 PM
	ऐच्छिक विषय-2	322	POLITICAL SCIENCE	04/02/2025	2nd	02:00 PM to 05:15 PM
	ऐच्छिक विषय-3	323	GEOGRAPHY	05/02/2025	2nd	02:00 PM to 05:15 PM
अतिरिक्त विषय (Additional Subject)						

महाविद्यालय / +2 विद्यालय प्रधान का हस्ताक्षर
एवं मुहर

परीक्षा नियंत्रक (30MA0)

परीक्षार्थी के लिए आवश्यक निर्देश

- यह मूल प्रवेश पत्र केवल जाँच परीक्षा (Sent-up Examination) में उपस्थित (Sent-up) छात्र/छात्रा के लिए ही मान्य है। जाँच परीक्षा में अनुत्तीर्ण अथवा अनुपस्थित छात्र/छात्रा के लिए यह मूल प्रवेश पत्र मान्य नहीं है।
- प्रथम पाली के परीक्षार्थी को परीक्षा प्रारम्भ होने के समय पूर्वाह्न 09:30 बजे से 30 मिनट पूर्व अर्थात् पूर्वाह्न 09:00 बजे तक तथा द्वितीय पाली के परीक्षार्थी को द्वितीय पाली की परीक्षा प्रारम्भ होने के समय अपराह्न 02:00 बजे से 30 मिनट पूर्व अर्थात् अपराह्न 01:30 बजे तक ही परीक्षा भवन में प्रवेश की अनुमति दी जाएगी। विलम्ब से आने वाले परीक्षार्थी को परीक्षा भवन में प्रवेश की अनुमति नहीं मिलेगी।
- परीक्षा भवन में जूता-मोजा पहन कर आना सर्वथा वर्जित है अन्यथा परीक्षा भवन में प्रवेश की अनुमति नहीं मिलेगी। परीक्षा केन्द्र में कैलकुलेटर, मोबाईल फोन, ब्लूटूथ ईयरफोन या अन्य इलेक्ट्रॉनिक गैजेट्स आदि लाना/प्रयोग करना वर्जित है। परीक्षार्थी परीक्षा भवन में प्रवेश पत्र एवं पेन के अलावा कुछ भी नहीं ले जायेंगे और निर्दिष्ट स्थान/सीट पर ही बैठेंगे।
- परीक्षार्थी को प्रत्येक विषय की परीक्षा के लिए एक ओ0एम0आर0 उत्तर पत्रक एवं एक उत्तरपुस्तिका मिलेगी, जिस पर परीक्षार्थी का विवरण अंकित रहेगा। परीक्षार्थी ओ0एम0आर0 उत्तर पत्रक एवं उत्तरपुस्तिका प्राप्त करने के उपरांत जाँच कर आश्चस्त हो लेंगे कि यह ओ0एम0आर0 उत्तर पत्रक एवं उत्तरपुस्तिका उन्हीं की है। अतिरिक्त ओ0एम0आर0 उत्तर पत्रक एवं उत्तरपुस्तिका नहीं दी जाएगी।
- परीक्षार्थी द्वारा उत्तरपुस्तिका के कवर पृष्ठ के बायीं भाग में केवल विषय का नाम एवं उत्तर देने का माध्यम अंकित किया जाएगा और जिस सेट कोड का प्रश्न पत्र उसे मिला है, उस प्रश्न पत्र सेट कोड को बॉक्स में अंकित करते हुए प्रश्न पत्र सेट कोड वाले गोलक को काले/नीले बॉल पेन से भरा जाएगा। उत्तरपुस्तिका के कवर पृष्ठ के दाहिने भाग में भी प्रश्न पत्र सेट कोड को बॉक्स में अंकित करते हुए प्रश्न पत्र सेट कोड वाले गोलक को भरा जाएगा एवं निर्दिष्ट स्थान में प्रश्न पत्र क्रमांक अंकित करते हुए अपना पूरा नाम एवं विषय का नाम अंकित कर परीक्षार्थी द्वारा अपना पूर्ण हस्ताक्षर किया जाएगा। उत्तरपुस्तिका के कवर पेज का मध्य भाग केवल परीक्षक के उपयोग के लिए है, अतः इस भाग में परीक्षार्थी द्वारा कुछ भी नहीं भरा जाएगा। ओ0एम0आर0 उत्तर पत्रक में भी परीक्षार्थी द्वारा निर्दिष्ट स्थान में प्रश्न पत्र क्रमांक, परीक्षा केन्द्र का नाम, अपना पूर्ण हस्ताक्षर तथा प्रश्न पत्र के सेट कोड को निर्दिष्ट बॉक्स में अंकित करते हुए प्रश्न पत्र सेट कोड वाले गोलक को काले/नीले बॉल पेन से भरा जायेगा।
- यदि उत्तरपुस्तिका में रफ कार्य करने की आवश्यकता हो, तो परीक्षार्थी उत्तरपुस्तिका के अन्तिम पृष्ठ पर रफ कार्य कर सकते हैं, परन्तु परीक्षोपरान्त परीक्षार्थी द्वारा उस रफ कार्य को काट/क्रॉस (x) कर देना अनिवार्य होगा।
- उपस्थिति पत्रक (A एवं B) के यथा निर्दिष्ट स्थान में परीक्षार्थी द्वारा प्रत्येक विषय की परीक्षा में प्रश्न पत्र क्रमांक, ओ0एम0आर0 संख्या एवं उत्तरपुस्तिका संख्या तथा निर्धारित बॉक्स में प्रश्न पत्र सेट कोड अंकित किया जाएगा एवं प्रश्न पत्र सेट कोड वाले गोलक को काले/नीले बॉल पेन से भरते हुए अपना पूर्ण हस्ताक्षर किया जाएगा।
- परीक्षा कक्ष में एक-दूसरे से मदद लेने या देने, बातचीत करने अथवा किसी प्रकार का कदाचार अपनाने के अपराध में पकड़े गये परीक्षार्थी को परीक्षा से निष्कासित कर दिया जाएगा। उत्तरपुस्तिका एवं ओ0एम0आर0 उत्तर पत्रकों पर व्हाईटनर, इरेजर, नाखून, ब्लेड आदि का इस्तेमाल करना सर्वथा वर्जित है। ऐसा पाये जाने पर कदाचार का मामला मानते हुए परीक्षाफल अमान्य (Invalid) कर दिया जाएगा।
- परीक्षा प्रारम्भ होने से एक घण्टा के अंदर किसी भी परीक्षार्थी को परीक्षा केन्द्र से बाहर जाने की अनुमति नहीं होगी। वीक्षक को समर्पित ओ0एम0आर0 उत्तर पत्रक एवं उत्तरपुस्तिका परीक्षार्थी को पुनः नहीं लौटायी जाएगी।
- यदि किसी परीक्षार्थी के निर्गत प्रवेश पत्र में उसके किसी भी विवरण में शिक्षण संस्थान के प्रधान द्वारा अपने स्तर से सुधार/परिवर्तन कर दिया जाता है, तो उस सुधार को बिल्कुल मान्यता नहीं देते हुए केन्द्राधीक्षक द्वारा उस परीक्षार्थी को मात्र उसके प्रवेश पत्र, रोल शीट तथा उपस्थिति पत्र में अंकित विवरणों के आधार पर ही परीक्षा में सम्मिलित कराया जाएगा। साथ ही प्रवेश पत्र के मुद्रित विवरण में परिवर्तन करने वाले शिक्षण संस्थान के प्रधान के विरुद्ध नियमानुसार प्रशासनिक एवं कानूनी कार्रवाई की जाएगी।



बिहार विद्यालय परीक्षा समिति
BIHAR SCHOOL EXAMINATION BOARD
इंटरमीडिएट वार्षिक परीक्षा, 2025
INTERMEDIATE ANNUAL EXAMINATION, 2025
सैद्धान्तिक परीक्षा का प्रवेश-पत्र
Admit Card of Theory Examination

संकाय: कला
FACULTY: ARTS

BSEB UNIQUE Id:- 2232300340363
कॉलेज/+2 स्कूल का नाम A.N.D.COLLEGE, SHAHPURPATORI, SAMASTIPUR
परीक्षार्थी का नाम SHAHEEN PRAVEEN
माता का नाम SHABANA KHATOON
पिता का नाम MD KALIM
वैवाहिक स्थिति Unmarried
परीक्षार्थी का आधार नं० 274772456538 दिव्यांग कोटि NO
सूचीकरण संख्या/वर्ष R-530340657-23 परीक्षार्थी की कोटि REGULAR
रौल कोड 53034 रौल क्रमांक 25030061 लिंग FEMALE
परीक्षा केंद्र का नाम MIDDLE SCHOOL SHAHPUR PATORY, SAMASTIPUR



Shaheen Praveen

सैद्धान्तिक वार्षिक परीक्षा के विषय (निर्धारित परीक्षा कार्यक्रम सहित)						
		विषय कोड (संख्यात्मक)	विषय का नाम	परीक्षा की तिथि	पाली	परीक्षा का समय
अनिवार्य विषय (Compulsory Subjects)	भाषा विषय-1	306	HINDI	06/02/2025	2nd	02:00 PM to 05:15 PM
	भाषा विषय-2	307	URDU	10/02/2025	1st	09:30 AM to 12:45 PM
ऐच्छिक विषय (Elective Subjects)	ऐच्छिक विषय-1	321	HISTORY	08/02/2025	2nd	02:00 PM to 05:15 PM
	ऐच्छिक विषय-2	323	GEOGRAPHY	05/02/2025	2nd	02:00 PM to 05:15 PM
	ऐच्छिक विषय-3	326	ECONOMICS	01/02/2025	2nd	02:00 PM to 05:15 PM
अतिरिक्त विषय (Additional Subject)						

Signature

महाविद्यालय / +2 विद्यालय प्रधान का हस्ताक्षर
एवं मुहर

परीक्षा नियंत्रक (30MA0)

परीक्षार्थी के लिए आवश्यक निर्देश

- यह मूल प्रवेश पत्र केवल जाँच परीक्षा (Sent-up Examination) में उपस्थित (Sent-up) छात्र/छात्रा के लिए ही मान्य है। जाँच परीक्षा में अनुत्तीर्ण अथवा अनुपस्थित छात्र/छात्रा के लिए यह मूल प्रवेश पत्र मान्य नहीं है।
- प्रथम पाली के परीक्षार्थी को परीक्षा प्रारम्भ होने के समय पूर्वाह्न 09:30 बजे से 30 मिनट पूर्व अर्थात् पूर्वाह्न 09:00 बजे तक तथा द्वितीय पाली के परीक्षार्थी को द्वितीय पाली की परीक्षा प्रारम्भ होने के समय अपराह्न 02:00 बजे से 30 मिनट पूर्व अर्थात् अपराह्न 01:30 बजे तक ही परीक्षा भवन में प्रवेश की अनुमति दी जाएगी। विलम्ब से आने वाले परीक्षार्थी को परीक्षा भवन में प्रवेश की अनुमति नहीं मिलेगी।
- परीक्षा भवन में जूता-मोजा पहन कर आना सर्वथा वर्जित है अन्यथा परीक्षा भवन में प्रवेश की अनुमति नहीं मिलेगी। परीक्षा केन्द्र में कैलकुलेटर, मोबाईल फोन, ब्लूटूथ ईयरफोन या अन्य इलेक्ट्रॉनिक गैजेट्स आदि लाना/प्रयोग करना वर्जित है। परीक्षार्थी परीक्षा भवन में प्रवेश पत्र एवं पेन के अलावा कुछ भी नहीं ले जायेंगे और निर्दिष्ट स्थान/सीट पर ही बैठेंगे।
- परीक्षार्थी को प्रत्येक विषय की परीक्षा के लिए एक ओ0एम0आर0 उत्तर पत्रक एवं एक उत्तरपुस्तिका मिलेगी, जिस पर परीक्षार्थी का विवरण अंकित रहेगा। परीक्षार्थी ओ0एम0आर0 उत्तर पत्रक एवं उत्तरपुस्तिका प्राप्त करने के उपरांत जाँच कर आश्चस्त हो लेंगे कि यह ओ0एम0आर0 उत्तर पत्रक एवं उत्तरपुस्तिका उन्हीं की है। अतिरिक्त ओ0एम0आर0 उत्तर पत्रक एवं उत्तरपुस्तिका नहीं दी जाएगी।
- परीक्षार्थी द्वारा उत्तरपुस्तिका के कवर पृष्ठ के बायाँ भाग में केवल विषय का नाम एवं उत्तर देने का माध्यम अंकित किया जाएगा और जिस सेट कोड का प्रश्न पत्र उसे मिला है, उस प्रश्न पत्र सेट कोड को बॉक्स में अंकित करते हुए प्रश्न पत्र सेट कोड वाले गोलक को काले/नीले बॉल पेन से भरा जाएगा। उत्तरपुस्तिका के कवर पृष्ठ के दाहिने भाग में भी प्रश्न पत्र सेट कोड को बॉक्स में अंकित करते हुए प्रश्न पत्र सेट कोड वाले गोलक को भरा जाएगा एवं निर्दिष्ट स्थान में प्रश्न पत्र क्रमांक अंकित करते हुए अपना पूरा नाम एवं विषय का नाम अंकित कर परीक्षार्थी द्वारा अपना पूर्ण हस्ताक्षर किया जाएगा। उत्तरपुस्तिका के कवर पेज का मध्य भाग केवल परीक्षक के उपयोग के लिए है, अतः इस भाग में परीक्षार्थी द्वारा कुछ भी नहीं भरा जाएगा। ओ0एम0आर0 उत्तर पत्रक में भी परीक्षार्थी द्वारा निर्दिष्ट स्थान में प्रश्न पत्र क्रमांक, परीक्षा केन्द्र का नाम, अपना पूर्ण हस्ताक्षर तथा प्रश्न पत्र के सेट कोड को निर्दिष्ट बॉक्स में अंकित करते हुए प्रश्न पत्र सेट कोड वाले गोलक को काले/नीले बॉल पेन से भरा जायेगा।
- यदि उत्तरपुस्तिका में रफ कार्य करने की आवश्यकता हो, तो परीक्षार्थी उत्तरपुस्तिका के अन्तिम पृष्ठ पर रफ कार्य कर सकते हैं, परन्तु परीक्षोपरान्त परीक्षार्थी द्वारा उस रफ कार्य को काट/क्रॉस (x) कर देना अनिवार्य होगा।
- उपस्थित पत्रक (A एवं B) के यथा निर्दिष्ट स्थान में परीक्षार्थी द्वारा प्रत्येक विषय की परीक्षा में प्रश्न पत्र क्रमांक, ओ0एम0आर0 संख्या एवं उत्तरपुस्तिका संख्या तथा निर्धारित बॉक्स में प्रश्न पत्र सेट कोड अंकित किया जाएगा एवं प्रश्न पत्र सेट कोड वाले गोलके को काले/नीले बॉल पेन से भरते हुए अपना पूर्ण हस्ताक्षर किया जाएगा।
- परीक्षा कक्ष में एक-दूसरे से मदद लेने या देने, बातचीत करने अथवा किसी प्रकार का कदाचार अपनाने के अपराध में पकड़े गये परीक्षार्थी को परीक्षा से निष्कासित कर दिया जाएगा। उत्तरपुस्तिका एवं ओ0एम0आर0 उत्तर पत्रकों पर व्हाईटनर, इरेजर, नाखून, ब्लेड आदि का इस्तेमाल करना सर्वथा वर्जित है। ऐसा पाये जाने पर कदाचार का मामला मानते हुए परीक्षाफल अमान्य (Invalid) कर दिया जाएगा।
- परीक्षा प्रारम्भ होने से एक घण्टा के अंदर किसी भी परीक्षार्थी को परीक्षा केन्द्र से बाहर जाने की अनुमति नहीं होगी। वीक्षक को समर्पित ओ0एम0आर0 उत्तर पत्रक एवं उत्तरपुस्तिका परीक्षार्थी को पुनः नहीं लौटायी जाएगी।
- यदि किसी परीक्षार्थी के निर्गत प्रवेश पत्र में उसके किसी भी विवरण में शिक्षण संस्थान के प्रधान द्वारा अपने स्तर से सुधार/परिवर्तन कर दिया जाता है, तो उस सुधार को बिल्कुल मान्यता नहीं देते हुए केन्द्राधीक्षक द्वारा उस परीक्षार्थी को मात्र उसके प्रवेश पत्र, रोल शीट तथा उपस्थिति पत्र में अंकित विवरणों के आधार पर ही परीक्षा में सम्मिलित कराया जाएगा। साथ ही प्रवेश पत्र के मुद्रित विवरण में परिवर्तन करने वाले शिक्षण संस्थान के प्रधान के विरुद्ध नियमानुसार प्रशासनिक एवं कानूनी कार्रवाई की जाएगी।



बिहार विद्यालय परीक्षा समिति
BIHAR SCHOOL EXAMINATION BOARD
इंटरमीडिएट वार्षिक परीक्षा, 2025
INTERMEDIATE ANNUAL EXAMINATION, 2025
सैद्धान्तिक परीक्षा का प्रवेश-पत्र
Admit Card of Theory Examination

संकाय: कला
FACULTY: ARTS

BSEB UNIQUE Id:- 2232300340097
कॉलेज/+2 स्कूल का नाम A.N.D.COLLEGE, SHAHPURPATORI, SAMASTIPUR
परीक्षार्थी का नाम FARAHIN PRAVEEN
माता का नाम YASMEEN KHATOON
पिता का नाम MD SAKIM SHAH
वैवाहिक स्थिति Unmarried
परीक्षार्थी का आधार नं० 801629903607 दिव्यांग कोटि NO
सूचीकरण संख्या/वर्ष R-530340529-23 परीक्षार्थी की कोटि REGULAR
रौल कोड 53034 रौल क्रमांक 25030094 लिंग FEMALE
परीक्षा केंद्र का नाम MIDDLE SCHOOL SHAHPUR PATORY, SAMASTIPUR



farahin praveen

सैद्धान्तिक वार्षिक परीक्षा के विषय (निर्धारित परीक्षा कार्यक्रम सहित)						
		विषय कोड (संख्यात्मक)	विषय का नाम	परीक्षा की तिथि	पाली	परीक्षा का समय
अनिवार्य विषय (Compulsory Subjects)	भाषा विषय-1	306	HINDI	06/02/2025	2nd	02:00 PM to 05:15 PM
	भाषा विषय-2	307	URDU	10/02/2025	1st	09:30 AM to 12:45 PM
ऐच्छिक विषय (Elective Subjects)	ऐच्छिक विषय-1	321	HISTORY	08/02/2025	2nd	02:00 PM to 05:15 PM
	ऐच्छिक विषय-2	323	GEOGRAPHY	05/02/2025	2nd	02:00 PM to 05:15 PM
	ऐच्छिक विषय-3	324	PSYCHOLOGY	10/02/2025	2nd	02:00 PM to 05:15 PM
अतिरिक्त विषय (Additional Subject)						

(Signature)

महाविद्यालय / +2 विद्यालय प्रधान का हस्ताक्षर
एवं मुहर

परीक्षा नियंत्रक (30MA0)

परीक्षार्थी के लिए आवश्यक निर्देश

- यह मूल प्रवेश पत्र केवल जाँच परीक्षा (Sent-up Examination) में उपस्थित (Sent-up) छात्र/छात्रा के लिए ही मान्य है। जाँच परीक्षा में अनुत्तीर्ण अथवा अनुपस्थित छात्र/छात्रा के लिए यह मूल प्रवेश पत्र मान्य नहीं है।
- प्रथम पाली के परीक्षार्थी को परीक्षा प्रारम्भ होने के समय पूर्वाह्न 09:30 बजे से 30 मिनट पूर्व अर्थात् पूर्वाह्न 09:00 बजे तक तथा द्वितीय पाली के परीक्षार्थी को द्वितीय पाली की परीक्षा प्रारम्भ होने के समय अपराह्न 02:00 बजे से 30 मिनट पूर्व अर्थात् अपराह्न 01:30 बजे तक ही परीक्षा भवन में प्रवेश की अनुमति दी जाएगी। विलम्ब से आने वाले परीक्षार्थी को परीक्षा भवन में प्रवेश की अनुमति नहीं मिलेगी।
- परीक्षा भवन में जूता-मोजा पहन कर आना सर्वथा वर्जित है अन्यथा परीक्षा भवन में प्रवेश की अनुमति नहीं मिलेगी। परीक्षा केन्द्र में कैलकुलेटर, मोबाईल फोन, ब्लूटूथ ईयरफोन या अन्य इलेक्ट्रॉनिक गैजेट्स आदि लाना/प्रयोग करना वर्जित है। परीक्षार्थी परीक्षा भवन में प्रवेश पत्र एवं पेन के अलावा कुछ भी नहीं ले जायेंगे और निर्दिष्ट स्थान/सीट पर ही बैठेंगे।
- परीक्षार्थी को प्रत्येक विषय की परीक्षा के लिए एक ओ0एम0आर0 उत्तर पत्रक एवं एक उत्तरपुस्तिका मिलेगी, जिस पर परीक्षार्थी का विवरण अंकित रहेगा। परीक्षार्थी ओ0एम0आर0 उत्तर पत्रक एवं उत्तरपुस्तिका प्राप्त करने के उपरांत जाँच कर आश्चस्त हो लेंगे कि यह ओ0एम0आर0 उत्तर पत्रक एवं उत्तरपुस्तिका उन्हीं की है। अतिरिक्त ओ0एम0आर0 उत्तर पत्रक एवं उत्तरपुस्तिका नहीं दी जाएगी।
- परीक्षार्थी द्वारा उत्तरपुस्तिका के कवर पृष्ठ के बायीं भाग में केवल विषय का नाम एवं उत्तर देने का माध्यम अंकित किया जाएगा और जिस सेट कोड का प्रश्न पत्र उसे मिला है, उस प्रश्न पत्र सेट कोड को बॉक्स में अंकित करते हुए प्रश्न पत्र सेट कोड वाले गोलक को काले/नीले बॉल पेन से भरा जाएगा। उत्तरपुस्तिका के कवर पृष्ठ के दाहिने भाग में भी प्रश्न पत्र सेट कोड को बॉक्स में अंकित करते हुए प्रश्न पत्र सेट कोड वाले गोलक को भरा जाएगा एवं निर्दिष्ट स्थान में प्रश्न पत्र क्रमांक अंकित करते हुए अपना पूरा नाम एवं विषय का नाम अंकित कर परीक्षार्थी द्वारा अपना पूर्ण हस्ताक्षर किया जाएगा। उत्तरपुस्तिका के कवर पेज का मध्य भाग केवल परीक्षक के उपयोग के लिए है, अतः इस भाग में परीक्षार्थी द्वारा कुछ भी नहीं भरा जाएगा। ओ0एम0आर0 उत्तर पत्रक में भी परीक्षार्थी द्वारा निर्दिष्ट स्थान में प्रश्न पत्र क्रमांक, परीक्षा केन्द्र का नाम, अपना पूर्ण हस्ताक्षर तथा प्रश्न पत्र के सेट कोड को निर्दिष्ट बॉक्स में अंकित करते हुए प्रश्न पत्र सेट कोड वाले गोलक को काले/नीले बॉल पेन से भरा जायेगा।
- यदि उत्तरपुस्तिका में रफ कार्य करने की आवश्यकता हो, तो परीक्षार्थी उत्तरपुस्तिका के अन्तिम पृष्ठ पर रफ कार्य कर सकते हैं, परन्तु परीक्षोपरान्त परीक्षार्थी द्वारा उस रफ कार्य को काट/क्रॉस (x) कर देना अनिवार्य होगा।
- उपस्थिति पत्रक (A एवं B) के यथा निर्दिष्ट स्थान में परीक्षार्थी द्वारा प्रत्येक विषय की परीक्षा में प्रश्न पत्र क्रमांक, ओ0एम0आर0 संख्या एवं उत्तरपुस्तिका संख्या तथा निर्धारित बॉक्स में प्रश्न पत्र सेट कोड अंकित किया जाएगा एवं प्रश्न पत्र सेट कोड वाले गोलक को काले/नीले बॉल पेन से भरते हुए अपना पूर्ण हस्ताक्षर किया जाएगा।
- परीक्षा कक्ष में एक-दूसरे से मदद लेने या देने, बातचीत करने अथवा किसी प्रकार का कदाचार अपनाने के अपराध में पकड़े गये परीक्षार्थी को परीक्षा से निष्कासित कर दिया जाएगा। उत्तरपुस्तिका एवं ओ0एम0आर0 उत्तर पत्रकों पर व्हाईटनर, इरेजर, नाखून, ब्लेड आदि का इस्तेमाल करना सर्वथा वर्जित है। ऐसा पाये जाने पर कदाचार का मामला मानते हुए परीक्षाफल अमान्य (Invalid) कर दिया जाएगा।
- परीक्षा प्रारम्भ होने से एक घण्टा के अंदर किसी भी परीक्षार्थी को परीक्षा केन्द्र से बाहर जाने की अनुमति नहीं होगी। वीक्षक को समर्पित ओ0एम0आर0 उत्तर पत्रक एवं उत्तरपुस्तिका परीक्षार्थी को पुनः नहीं लौटायी जाएगी।
- यदि किसी परीक्षार्थी के निर्गत प्रवेश पत्र में उसके किसी भी विवरण में शिक्षण संस्थान के प्रधान द्वारा अपने स्तर से सुधार/परिवर्तन कर दिया जाता है, तो उस सुधार को बिल्कुल मान्यता नहीं देते हुए केन्द्राधीक्षक द्वारा उस परीक्षार्थी को मात्र उसके प्रवेश पत्र, रोल शीट तथा उपस्थिति पत्र में अंकित विवरणों के आधार पर ही परीक्षा में सम्मिलित कराया जाएगा। साथ ही प्रवेश पत्र के मुद्रित विवरण में परिवर्तन करने वाले शिक्षण संस्थान के प्रधान के विरुद्ध नियमानुसार प्रशासनिक एवं कानूनी कार्रवाई की जाएगी।



बिहार विद्यालय परीक्षा समिति
BIHAR SCHOOL EXAMINATION BOARD
इंटरमीडिएट वार्षिक परीक्षा, 2025
INTERMEDIATE ANNUAL EXAMINATION, 2025
सैद्धान्तिक परीक्षा का प्रवेश-पत्र
Admit Card of Theory Examination

संकाय: कला
FACULTY: ARTS

BSEB UNIQUE Id:- 2232300340360
कॉलेज/+2 स्कूल का नाम A.N.D.COLLEGE, SHAHPURPATORI, SAMASTIPUR
परीक्षार्थी का नाम SEHZADI
माता का नाम SAJDA BEGUM
पिता का नाम SHOIAB ALAM
वैवाहिक स्थिति Unmarried
परीक्षार्थी का आधार नं० 503496532504 दिव्यांग कोटि NO
सूचीकरण संख्या/वर्ष R-530340656-23 परीक्षार्थी की कोटि REGULAR
रौल कोड 53034 रौल क्रमांक 25030077 लिंग FEMALE
परीक्षा केंद्र का नाम MIDDLE SCHOOL SHAHPUR PATORY, SAMASTIPUR



Sehzadi

सैद्धान्तिक वार्षिक परीक्षा के विषय (निर्धारित परीक्षा कार्यक्रम सहित)						
		विषय कोड (संख्यात्मक)	विषय का नाम	परीक्षा की तिथि	पाली	परीक्षा का समय
अनिवार्य विषय (Compulsory Subjects)	भाषा विषय-1	306	HINDI	06/02/2025	2nd	02:00 PM to 05:15 PM
	भाषा विषय-2	307	URDU	10/02/2025	1st	09:30 AM to 12:45 PM
ऐच्छिक विषय (Elective Subjects)	ऐच्छिक विषय-1	321	HISTORY	08/02/2025	2nd	02:00 PM to 05:15 PM
	ऐच्छिक विषय-2	323	GEOGRAPHY	05/02/2025	2nd	02:00 PM to 05:15 PM
	ऐच्छिक विषय-3	324	PSYCHOLOGY	10/02/2025	2nd	02:00 PM to 05:15 PM
अतिरिक्त विषय (Additional Subject)		325	SOCIOLOGY	13/02/2025	1st	09:30 AM to 12:45 PM

मोहता

महाविद्यालय / +2 विद्यालय प्रधान का हस्ताक्षर
एवं मुहर

परीक्षा नियंत्रक (30MA0)

परीक्षार्थी के लिए आवश्यक निर्देश

- यह मूल प्रवेश पत्र केवल जाँच परीक्षा (Sent-up Examination) में उपस्थित (Sent-up) छात्र/छात्रा के लिए ही मान्य है। जाँच परीक्षा में अनुत्तीर्ण अथवा अनुपस्थित छात्र/छात्रा के लिए यह मूल प्रवेश पत्र मान्य नहीं है।
- प्रथम पाली के परीक्षार्थी को परीक्षा प्रारम्भ होने के समय पूर्वाह्न 09:30 बजे से 30 मिनट पूर्व अर्थात् पूर्वाह्न 09:00 बजे तक तथा द्वितीय पाली के परीक्षार्थी को द्वितीय पाली की परीक्षा प्रारम्भ होने के समय अपराह्न 02:00 बजे से 30 मिनट पूर्व अर्थात् अपराह्न 01:30 बजे तक ही परीक्षा भवन में प्रवेश की अनुमति दी जाएगी। विलम्ब से आने वाले परीक्षार्थी को परीक्षा भवन में प्रवेश की अनुमति नहीं मिलेगी।
- परीक्षा भवन में जूता-मोजा पहन कर आना सर्वथा वर्जित है अन्यथा परीक्षा भवन में प्रवेश की अनुमति नहीं मिलेगी। परीक्षा केन्द्र में कैलकुलेटर, मोबाईल फोन, ब्लूटूथ ईयरफोन या अन्य इलेक्ट्रॉनिक गैजेट्स आदि लाना/प्रयोग करना वर्जित है। परीक्षार्थी परीक्षा भवन में प्रवेश पत्र एवं पेन के अलावा कुछ भी नहीं ले जायेंगे और निर्दिष्ट स्थान/सीट पर ही बैठेंगे।
- परीक्षार्थी को प्रत्येक विषय की परीक्षा के लिए एक ओ0एम0आर0 उत्तर पत्रक एवं एक उत्तरपुस्तिका मिलेगी, जिस पर परीक्षार्थी का विवरण अंकित रहेगा। परीक्षार्थी ओ0एम0आर0 उत्तर पत्रक एवं उत्तरपुस्तिका प्राप्त करने के उपरांत जाँच कर आश्चस्त हो लेंगे कि यह ओ0एम0आर0 उत्तर पत्रक एवं उत्तरपुस्तिका उन्हीं की है। अतिरिक्त ओ0एम0आर0 उत्तर पत्रक एवं उत्तरपुस्तिका नहीं दी जाएगी।
- परीक्षार्थी द्वारा उत्तरपुस्तिका के कवर पृष्ठ के बायीं भाग में केवल विषय का नाम एवं उत्तर देने का माध्यम अंकित किया जाएगा और जिस सेट कोड का प्रश्न पत्र उसे मिला है, उस प्रश्न पत्र सेट कोड को बॉक्स में अंकित करते हुए प्रश्न पत्र सेट कोड वाले गोलक को काले/नीले बॉल पेन से भरा जाएगा। उत्तरपुस्तिका के कवर पृष्ठ के दाहिने भाग में भी प्रश्न पत्र सेट कोड को बॉक्स में अंकित करते हुए प्रश्न पत्र सेट कोड वाले गोलक को भरा जाएगा एवं निर्दिष्ट स्थान में प्रश्न पत्र क्रमांक अंकित करते हुए अपना पूरा नाम एवं विषय का नाम अंकित कर परीक्षार्थी द्वारा अपना पूर्ण हस्ताक्षर किया जाएगा। उत्तरपुस्तिका के कवर पेज का मध्य भाग केवल परीक्षक के उपयोग के लिए है, अतः इस भाग में परीक्षार्थी द्वारा कुछ भी नहीं भरा जाएगा। ओ0एम0आर0 उत्तर पत्रक में भी परीक्षार्थी द्वारा निर्दिष्ट स्थान में प्रश्न पत्र क्रमांक, परीक्षा केन्द्र का नाम, अपना पूर्ण हस्ताक्षर तथा प्रश्न पत्र के सेट कोड को निर्दिष्ट बॉक्स में अंकित करते हुए प्रश्न पत्र सेट कोड वाले गोलक को काले/नीले बॉल पेन से भरा जायेगा।
- यदि उत्तरपुस्तिका में रफ कार्य करने की आवश्यकता हो, तो परीक्षार्थी उत्तरपुस्तिका के अन्तिम पृष्ठ पर रफ कार्य कर सकते हैं, परन्तु परीक्षोपरान्त परीक्षार्थी द्वारा उस रफ कार्य को काट/क्रॉस (x) कर देना अनिवार्य होगा।
- उपस्थिति पत्रक (A एवं B) के यथा निर्दिष्ट स्थान में परीक्षार्थी द्वारा प्रत्येक विषय की परीक्षा में प्रश्न पत्र क्रमांक, ओ0एम0आर0 संख्या एवं उत्तरपुस्तिका संख्या तथा निर्धारित बॉक्स में प्रश्न पत्र सेट कोड अंकित किया जाएगा एवं प्रश्न पत्र सेट कोड वाले गोलके को काले/नीले बॉल पेन से भरते हुए अपना पूर्ण हस्ताक्षर किया जाएगा।
- परीक्षा कक्ष में एक-दूसरे से मदद लेने या देने, बातचीत करने अथवा किसी प्रकार का कदाचार अपनाने के अपराध में पकड़े गये परीक्षार्थी को परीक्षा से निष्कासित कर दिया जाएगा। उत्तरपुस्तिका एवं ओ0एम0आर0 उत्तर पत्रकों पर व्हाईटनर, इरेजर, नाखून, ब्लेड आदि का इस्तेमाल करना सर्वथा वर्जित है। ऐसा पाये जाने पर कदाचार का मामला मानते हुए परीक्षाफल अमान्य (Invalid) कर दिया जाएगा।
- परीक्षा प्रारम्भ होने से एक घण्टा के अंदर किसी भी परीक्षार्थी को परीक्षा केन्द्र से बाहर जाने की अनुमति नहीं होगी। वीक्षक को समर्पित ओ0एम0आर0 उत्तर पत्रक एवं उत्तरपुस्तिका परीक्षार्थी को पुनः नहीं लौटायी जाएगी।
- यदि किसी परीक्षार्थी के निर्गत प्रवेश पत्र में उसके किसी भी विवरण में शिक्षण संस्थान के प्रधान द्वारा अपने स्तर से सुधार/परिवर्तन कर दिया जाता है, तो उस सुधार को बिल्कुल मान्यता नहीं देते हुए केन्द्राधीक्षक द्वारा उस परीक्षार्थी को मात्र उसके प्रवेश पत्र, रोल शीट तथा उपस्थिति पत्र में अंकित विवरणों के आधार पर ही परीक्षा में सम्मिलित कराया जाएगा। साथ ही प्रवेश पत्र के मुद्रित विवरण में परिवर्तन करने वाले शिक्षण संस्थान के प्रधान के विरुद्ध नियमानुसार प्रशासनिक एवं कानूनी कार्रवाई की जाएगी।



बिहार विद्यालय परीक्षा समिति
BIHAR SCHOOL EXAMINATION BOARD
इंटरमीडिएट वार्षिक परीक्षा, 2025
INTERMEDIATE ANNUAL EXAMINATION, 2025
सैद्धान्तिक परीक्षा का प्रवेश-पत्र
Admit Card of Theory Examination

संकाय: कला
FACULTY: ARTS

BSEB UNIQUE Id:- 2232300340239
कॉलेज/+2 स्कूल का नाम A.N.D.COLLEGE, SHAHPURPATORI, SAMASTIPUR
परीक्षार्थी का नाम NUTAN KUMARI
माता का नाम SANGITA DEVI
पिता का नाम RANJIT SAH
वैवाहिक स्थिति Unmarried
परीक्षार्थी का आधार नं० 782655922033 दिव्यांग कोटि NO
सूचीकरण संख्या/वर्ष R-530340598-23 परीक्षार्थी की कोटि REGULAR
रौल कोड 53034 रौल क्रमांक 25030101 लिंग FEMALE
परीक्षा केंद्र का नाम MIDDLE SCHOOL SHAHPUR PATORY, SAMASTIPUR



सैद्धान्तिक वार्षिक परीक्षा के विषय (निर्धारित परीक्षा कार्यक्रम सहित)						
		विषय कोड (संख्यात्मक)	विषय का नाम	परीक्षा की तिथि	पाली	परीक्षा का समय
अनिवार्य विषय (Compulsory Subjects)	भाषा विषय-1	306	HINDI	06/02/2025	2nd	02:00 PM to 05:15 PM
	भाषा विषय-2	305	ENGLISH	07/02/2025	2nd	02:00 PM to 05:15 PM
ऐच्छिक विषय (Elective Subjects)	ऐच्छिक विषय-1	321	HISTORY	08/02/2025	2nd	02:00 PM to 05:15 PM
	ऐच्छिक विषय-2	322	POLITICAL SCIENCE	04/02/2025	2nd	02:00 PM to 05:15 PM
	ऐच्छिक विषय-3	323	GEOGRAPHY	05/02/2025	2nd	02:00 PM to 05:15 PM
अतिरिक्त विषय (Additional Subject)						

महाविद्यालय / +2 विद्यालय प्रधान का हस्ताक्षर
एवं मुहर

परीक्षा नियंत्रक (30MA0)

परीक्षार्थी के लिए आवश्यक निर्देश

- यह मूल प्रवेश पत्र केवल जाँच परीक्षा (Sent-up Examination) में उत्प्रेषित (Sent-up) छात्र/छात्रा के लिए ही मान्य है। जाँच परीक्षा में अनुत्तीर्ण अथवा अनुपस्थित छात्र/छात्रा के लिए यह मूल प्रवेश पत्र मान्य नहीं है।
- प्रथम पाली के परीक्षार्थी को परीक्षा प्रारम्भ होने के समय पूर्वाह्न 09:30 बजे से 30 मिनट पूर्व अर्थात् पूर्वाह्न 09:00 बजे तक तथा द्वितीय पाली के परीक्षार्थी को द्वितीय पाली की परीक्षा प्रारम्भ होने के समय अपराह्न 02:00 बजे से 30 मिनट पूर्व अर्थात् अपराह्न 01:30 बजे तक ही परीक्षा भवन में प्रवेश की अनुमति दी जाएगी। विलम्ब से आने वाले परीक्षार्थी को परीक्षा भवन में प्रवेश की अनुमति नहीं मिलेगी।
- परीक्षा भवन में जूता-मोजा पहन कर आना सर्वथा वर्जित है अन्यथा परीक्षा भवन में प्रवेश की अनुमति नहीं मिलेगी। परीक्षा केन्द्र में कैलकुलेटर, मोबाईल फोन, ब्लूटूथ ईयरफोन या अन्य इलेक्ट्रॉनिक गैजेट्स आदि लाना/प्रयोग करना वर्जित है। परीक्षार्थी परीक्षा भवन में प्रवेश पत्र एवं पेन के अलावा कुछ भी नहीं ले जायेंगे और निर्दिष्ट स्थान/सीट पर ही बैठेंगे।
- परीक्षार्थी को प्रत्येक विषय की परीक्षा के लिए एक ओ0एम0आर0 उत्तर पत्रक एवं एक उत्तरपुस्तिका मिलेगी, जिस पर परीक्षार्थी का विवरण अंकित रहेगा। परीक्षार्थी ओ0एम0आर0 उत्तर पत्रक एवं उत्तरपुस्तिका प्राप्त करने के उपरांत जाँच कर आश्चस्त हो लेंगे कि यह ओ0एम0आर0 उत्तर पत्रक एवं उत्तरपुस्तिका उन्हीं की है। अतिरिक्त ओ0एम0आर0 उत्तर पत्रक एवं उत्तरपुस्तिका नहीं दी जाएगी।
- परीक्षार्थी द्वारा उत्तरपुस्तिका के कवर पृष्ठ के बायीं भाग में केवल विषय का नाम एवं उत्तर देने का माध्यम अंकित किया जाएगा और जिस सेट कोड का प्रश्न पत्र उसे मिला है, उस प्रश्न पत्र सेट कोड को बॉक्स में अंकित करते हुए प्रश्न पत्र सेट कोड वाले गोलक को काले/नीले बॉल पेन से भरा जाएगा। उत्तरपुस्तिका के कवर पृष्ठ के दाहिने भाग में भी प्रश्न पत्र सेट कोड को बॉक्स में अंकित करते हुए प्रश्न पत्र सेट कोड वाले गोलक को भरा जाएगा एवं निर्दिष्ट स्थान में प्रश्न पत्र क्रमांक अंकित करते हुए अपना पूरा नाम एवं विषय का नाम अंकित कर परीक्षार्थी द्वारा अपना पूर्ण हस्ताक्षर किया जाएगा। उत्तरपुस्तिका के कवर पेज का मध्य भाग केवल परीक्षक के उपयोग के लिए है, अतः इस भाग में परीक्षार्थी द्वारा कुछ भी नहीं भरा जाएगा। ओ0एम0आर0 उत्तर पत्रक में भी परीक्षार्थी द्वारा निर्दिष्ट स्थान में प्रश्न पत्र क्रमांक, परीक्षा केन्द्र का नाम, अपना पूर्ण हस्ताक्षर तथा प्रश्न पत्र के सेट कोड को निर्दिष्ट बॉक्स में अंकित करते हुए प्रश्न पत्र सेट कोड वाले गोलक को काले/नीले बॉल पेन से भरा जायेगा।
- यदि उत्तरपुस्तिका में रफ कार्य करने की आवश्यकता हो, तो परीक्षार्थी उत्तरपुस्तिका के अन्तिम पृष्ठ पर रफ कार्य कर सकते हैं, परन्तु परीक्षोपरान्त परीक्षार्थी द्वारा उस रफ कार्य को काट/क्रॉस (x) कर देना अनिवार्य होगा।
- उपस्थिति पत्रक (A एवं B) के यथा निर्दिष्ट स्थान में परीक्षार्थी द्वारा प्रत्येक विषय की परीक्षा में प्रश्न पत्र क्रमांक, ओ0एम0आर0 संख्या एवं उत्तरपुस्तिका संख्या तथा निर्धारित बॉक्स में प्रश्न पत्र सेट कोड अंकित किया जाएगा एवं प्रश्न पत्र सेट कोड वाले गोलके को काले/नीले बॉल पेन से भरते हुए अपना पूर्ण हस्ताक्षर किया जाएगा।
- परीक्षा कक्ष में एक-दूसरे से मदद लेने या देने, बातचीत करने अथवा किसी प्रकार का कदाचार अपनाने के अपराध में पकड़े गये परीक्षार्थी को परीक्षा से निष्कासित कर दिया जाएगा। उत्तरपुस्तिका एवं ओ0एम0आर0 उत्तर पत्रकों पर व्हाईटनर, इरेजर, नाखून, ब्लेड आदि का इस्तेमाल करना सर्वथा वर्जित है। ऐसा पाये जाने पर कदाचार का मामला मानते हुए परीक्षाफल अमान्य (Invalid) कर दिया जाएगा।
- परीक्षा प्रारम्भ होने से एक घण्टा के अंदर किसी भी परीक्षार्थी को परीक्षा केन्द्र से बाहर जाने की अनुमति नहीं होगी। वीक्षक को समर्पित ओ0एम0आर0 उत्तर पत्रक एवं उत्तरपुस्तिका परीक्षार्थी को पुनः नहीं लौटायी जाएगी।
- यदि किसी परीक्षार्थी के निर्गत प्रवेश पत्र में उसके किसी भी विवरण में शिक्षण संस्थान के प्रधान द्वारा अपने स्तर से सुधार/परिवर्तन कर दिया जाता है, तो उस सुधार को बिल्कुल मान्यता नहीं देते हुए केन्द्राधीक्षक द्वारा उस परीक्षार्थी को मात्र उसके प्रवेश पत्र, रौल शीट तथा उपस्थिति पत्र में अंकित विवरणों के आधार पर ही परीक्षा में सम्मिलित कराया जाएगा। साथ ही प्रवेश पत्र के मुद्रित विवरण में परिवर्तन करने वाले शिक्षण संस्थान के प्रधान के विरुद्ध नियमानुसार प्रशासनिक एवं कानूनी कार्रवाई की जाएगी।



बिहार विद्यालय परीक्षा समिति
BIHAR SCHOOL EXAMINATION BOARD
इंटरमीडिएट वार्षिक परीक्षा, 2025
INTERMEDIATE ANNUAL EXAMINATION, 2025
सैद्धान्तिक परीक्षा का प्रवेश-पत्र
Admit Card of Theory Examination

संकाय: कला
FACULTY: ARTS

BSEB UNIQUE Id:- 2232300340163
कॉलेज/+2 स्कूल का नाम A.N.D.COLLEGE, SHAHPURPATORI, SAMASTIPUR
परीक्षार्थी का नाम LAKSHMI KUMARI
माता का नाम SANJU DEVI
पिता का नाम KUNKUN SAH
वैवाहिक स्थिति Unmarried
परीक्षार्थी का आधार नं० 473880874599 दिव्यांग कोटि NO
सूचीकरण संख्या/वर्ष R-530340557-23 परीक्षार्थी की कोटि REGULAR
रौल कोड 53034 रौल क्रमांक 25030171 लिंग FEMALE
परीक्षा केंद्र का नाम MIDDLE SCHOOL SHAHPUR PATORY, SAMASTIPUR



Lakshmi Kumari
Student's Signature in Finesil

सैद्धान्तिक वार्षिक परीक्षा के विषय (निर्धारित परीक्षा कार्यक्रम सहित)						
		विषय कोड (संख्यात्मक)	विषय का नाम	परीक्षा की तिथि	पाली	परीक्षा का समय
अनिवार्य विषय (Compulsory Subjects)	भाषा विषय-1	306	HINDI	06/02/2025	2nd	02:00 PM to 05:15 PM
	भाषा विषय-2	305	ENGLISH	07/02/2025	2nd	02:00 PM to 05:15 PM
ऐच्छिक विषय (Elective Subjects)	ऐच्छिक विषय-1	321	HISTORY	08/02/2025	2nd	02:00 PM to 05:15 PM
	ऐच्छिक विषय-2	322	POLITICAL SCIENCE	04/02/2025	2nd	02:00 PM to 05:15 PM
	ऐच्छिक विषय-3	324	PSYCHOLOGY	10/02/2025	2nd	02:00 PM to 05:15 PM
अतिरिक्त विषय (Additional Subject)						

महाविद्यालय / +2 विद्यालय प्रधान का हस्ताक्षर
एवं मुहर

(Signature)

परीक्षा नियंत्रक (30MA0)

परीक्षार्थी के लिए आवश्यक निर्देश

- यह मूल प्रवेश पत्र केवल जाँच परीक्षा (Sent-up Examination) में उपस्थित (Sent-up) छात्र/छात्रा के लिए ही मान्य है। जाँच परीक्षा में अनुत्तीर्ण अथवा अनुपस्थित छात्र/छात्रा के लिए यह मूल प्रवेश पत्र मान्य नहीं है।
- प्रथम पाली के परीक्षार्थी को परीक्षा प्रारम्भ होने के समय पूर्वाह्न 09:30 बजे से 30 मिनट पूर्व अर्थात् पूर्वाह्न 09:00 बजे तक तथा द्वितीय पाली के परीक्षार्थी को द्वितीय पाली की परीक्षा प्रारम्भ होने के समय अपराह्न 02:00 बजे से 30 मिनट पूर्व अर्थात् अपराह्न 01:30 बजे तक ही परीक्षा भवन में प्रवेश की अनुमति दी जाएगी। विलम्ब से आने वाले परीक्षार्थी को परीक्षा भवन में प्रवेश की अनुमति नहीं मिलेगी।
- परीक्षा भवन में जूता-मोजा पहन कर आना सर्वथा वर्जित है अन्यथा परीक्षा भवन में प्रवेश की अनुमति नहीं मिलेगी। परीक्षा केन्द्र में कैलकुलेटर, मोबाईल फोन, ब्लूटूथ ईयरफोन या अन्य इलेक्ट्रॉनिक गैजेट्स आदि लाना/प्रयोग करना वर्जित है। परीक्षार्थी परीक्षा भवन में प्रवेश पत्र एवं पेन के अलावा कुछ भी नहीं ले जायेंगे और निर्दिष्ट स्थान/सीट पर ही बैठेंगे।
- परीक्षार्थी को प्रत्येक विषय की परीक्षा के लिए एक ओ0एम0आर0 उत्तर पत्रक एवं एक उत्तरपुस्तिका मिलेगी, जिस पर परीक्षार्थी का विवरण अंकित रहेगा। परीक्षार्थी ओ0एम0आर0 उत्तर पत्रक एवं उत्तरपुस्तिका प्राप्त करने के उपरांत जाँच कर आश्चस्त हो लेंगे कि यह ओ0एम0आर0 उत्तर पत्रक एवं उत्तरपुस्तिका उन्हीं की है। अतिरिक्त ओ0एम0आर0 उत्तर पत्रक एवं उत्तरपुस्तिका नहीं दी जाएगी।
- परीक्षार्थी द्वारा उत्तरपुस्तिका के कवर पृष्ठ के बायाँ भाग में केवल विषय का नाम एवं उत्तर देने का माध्यम अंकित किया जाएगा और जिस सेट कोड का प्रश्न पत्र उसे मिला है, उस प्रश्न पत्र सेट कोड को बॉक्स में अंकित करते हुए प्रश्न पत्र सेट कोड वाले गोलक को काले/नीले बॉल पेन से भरा जाएगा। उत्तरपुस्तिका के कवर पृष्ठ के दाहिने भाग में भी प्रश्न पत्र सेट कोड को बॉक्स में अंकित करते हुए प्रश्न पत्र सेट कोड वाले गोलक को भरा जाएगा एवं निर्दिष्ट स्थान में प्रश्न पत्र क्रमांक अंकित करते हुए अपना पूरा नाम एवं विषय का नाम अंकित कर परीक्षार्थी द्वारा अपना पूर्ण हस्ताक्षर किया जाएगा। उत्तरपुस्तिका के कवर पेज का मध्य भाग केवल परीक्षक के उपयोग के लिए है, अतः इस भाग में परीक्षार्थी द्वारा कुछ भी नहीं भरा जाएगा। ओ0एम0आर0 उत्तर पत्रक में भी परीक्षार्थी द्वारा निर्दिष्ट स्थान में प्रश्न पत्र क्रमांक, परीक्षा केन्द्र का नाम, अपना पूर्ण हस्ताक्षर तथा प्रश्न पत्र के सेट कोड को निर्दिष्ट बॉक्स में अंकित करते हुए प्रश्न पत्र सेट कोड वाले गोलक को काले/नीले बॉल पेन से भरा जायेगा।
- यदि उत्तरपुस्तिका में रफ कार्य करने की आवश्यकता हो, तो परीक्षार्थी उत्तरपुस्तिका के अन्तिम पृष्ठ पर रफ कार्य कर सकते हैं, परन्तु परीक्षोपरान्त परीक्षार्थी द्वारा उस रफ कार्य को काट/क्रॉस (x) कर देना अनिवार्य होगा।
- उपस्थिति पत्रक (A एवं B) के यथा निर्दिष्ट स्थान में परीक्षार्थी द्वारा प्रत्येक विषय की परीक्षा में प्रश्न पत्र क्रमांक, ओ0एम0आर0 संख्या एवं उत्तरपुस्तिका संख्या तथा निर्धारित बॉक्स में प्रश्न पत्र सेट कोड अंकित किया जाएगा एवं प्रश्न पत्र सेट कोड वाले गोलक को काले/नीले बॉल पेन से भरते हुए अपना पूर्ण हस्ताक्षर किया जाएगा।
- परीक्षा कक्ष में एक-दूसरे से मदद लेने या देने, बातचीत करने अथवा किसी प्रकार का कदाचार अपनाने के अपराध में पकड़े गये परीक्षार्थी को परीक्षा से निष्कासित कर दिया जाएगा। उत्तरपुस्तिका एवं ओ0एम0आर0 उत्तर पत्रकों पर व्हाईटनर, इरेजर, नाखून, ब्लेड आदि का इस्तेमाल करना सर्वथा वर्जित है। ऐसा पाये जाने पर कदाचार का मामला मानते हुए परीक्षाफल अमान्य (Invalid) कर दिया जाएगा।
- परीक्षा प्रारम्भ होने से एक घण्टा के अंदर किसी भी परीक्षार्थी को परीक्षा केन्द्र से बाहर जाने की अनुमति नहीं होगी। वीक्षक को समर्पित ओ0एम0आर0 उत्तर पत्रक एवं उत्तरपुस्तिका परीक्षार्थी को पुनः नहीं लौटायी जाएगी।
- यदि किसी परीक्षार्थी के निर्गत प्रवेश पत्र में उसके किसी भी विवरण में शिक्षण संस्थान के प्रधान द्वारा अपने स्तर से सुधार/परिवर्तन कर दिया जाता है, तो उस सुधार को बिल्कुल मान्यता नहीं देते हुए केन्द्राधीक्षक द्वारा उस परीक्षार्थी को मात्र उसके प्रवेश पत्र, रोल शीट तथा उपस्थिति पत्र में अंकित विवरणों के आधार पर ही परीक्षा में सम्मिलित कराया जाएगा। साथ ही प्रवेश पत्र के मुद्रित विवरण में परिवर्तन करने वाले शिक्षण संस्थान के प्रधान के विरुद्ध नियमानुसार प्रशासनिक एवं कानूनी कार्रवाई की जाएगी।



बिहार विद्यालय परीक्षा समिति
BIHAR SCHOOL EXAMINATION BOARD
इंटरमीडिएट वार्षिक परीक्षा, 2025
INTERMEDIATE ANNUAL EXAMINATION, 2025
सैद्धान्तिक परीक्षा का प्रवेश-पत्र
Admit Card of Theory Examination

संकाय: कला
FACULTY: ARTS

BSEB UNIQUE Id:- 2232300340216
कॉलेज/+2 स्कूल का नाम A.N.D.COLLEGE, SHAHPURPATORI, SAMASTIPUR
परीक्षार्थी का नाम NIBHA KUMARI
माता का नाम USHA DEVI
पिता का नाम BIRJU RAM
वैवाहिक स्थिति Unmarried
परीक्षार्थी का आधार नं० 676210426677 दिव्यांग कोटि NO
सूचीकरण संख्या/वर्ष R-530340586-23 परीक्षार्थी की कोटि REGULAR
रौल कोड 53034 रौल क्रमांक 25030059 लिंग FEMALE
परीक्षा केंद्र का नाम MIDDLE SCHOOL SHAHPUR PATORY, SAMASTIPUR



Nibha Kumari

सैद्धान्तिक वार्षिक परीक्षा के विषय (निर्धारित परीक्षा कार्यक्रम सहित)						
		विषय कोड (संख्यात्मक)	विषय का नाम	परीक्षा की तिथि	पाली	परीक्षा का समय
अनिवार्य विषय (Compulsory Subjects)	भाषा विषय-1	306	HINDI	06/02/2025	2nd	02:00 PM to 05:15 PM
	भाषा विषय-2	305	ENGLISH	07/02/2025	2nd	02:00 PM to 05:15 PM
ऐच्छिक विषय (Elective Subjects)	ऐच्छिक विषय-1	321	HISTORY	08/02/2025	2nd	02:00 PM to 05:15 PM
	ऐच्छिक विषय-2	322	POLITICAL SCIENCE	04/02/2025	2nd	02:00 PM to 05:15 PM
	ऐच्छिक विषय-3	323	GEOGRAPHY	05/02/2025	2nd	02:00 PM to 05:15 PM
अतिरिक्त विषय (Additional Subject)						

महाविद्यालय / +2 विद्यालय प्रधान का हस्ताक्षर
एवं मुहर

परीक्षा नियंत्रक (30MA0)

परीक्षार्थी के लिए आवश्यक निर्देश

- यह मूल प्रवेश पत्र केवल जाँच परीक्षा (Sent-up Examination) में उपस्थित (Sent-up) छात्र/छात्रा के लिए ही मान्य है। जाँच परीक्षा में अनुत्तीर्ण अथवा अनुपस्थित छात्र/छात्रा के लिए यह मूल प्रवेश पत्र मान्य नहीं है।
- प्रथम पाली के परीक्षार्थी को परीक्षा प्रारम्भ होने के समय पूर्वाह्न 09:30 बजे से 30 मिनट पूर्व अर्थात् पूर्वाह्न 09:00 बजे तक तथा द्वितीय पाली के परीक्षार्थी को द्वितीय पाली की परीक्षा प्रारम्भ होने के समय अपराह्न 02:00 बजे से 30 मिनट पूर्व अर्थात् अपराह्न 01:30 बजे तक ही परीक्षा भवन में प्रवेश की अनुमति दी जाएगी। विलम्ब से आने वाले परीक्षार्थी को परीक्षा भवन में प्रवेश की अनुमति नहीं मिलेगी।
- परीक्षा भवन में जूता-मोजा पहन कर आना सर्वथा वर्जित है अन्यथा परीक्षा भवन में प्रवेश की अनुमति नहीं मिलेगी। परीक्षा केंद्र में कैलकुलेटर, मोबाईल फोन, ब्लूटूथ ईयरफोन या अन्य इलेक्ट्रॉनिक गैजेट्स आदि लाना/प्रयोग करना वर्जित है। परीक्षार्थी परीक्षा भवन में प्रवेश पत्र एवं पेन के अलावा कुछ भी नहीं ले जायेंगे और निर्दिष्ट स्थान/सीट पर ही बैठेंगे।
- परीक्षार्थी को प्रत्येक विषय की परीक्षा के लिए एक ओ0एम0आर0 उत्तर पत्रक एवं एक उत्तरपुस्तिका मिलेगी, जिस पर परीक्षार्थी का विवरण अंकित रहेगा। परीक्षार्थी ओ0एम0आर0 उत्तर पत्रक एवं उत्तरपुस्तिका प्राप्त करने के उपरांत जाँच कर आश्चस्त हो लेंगे कि यह ओ0एम0आर0 उत्तर पत्रक एवं उत्तरपुस्तिका उन्हीं की है। अतिरिक्त ओ0एम0आर0 उत्तर पत्रक एवं उत्तरपुस्तिका नहीं दी जाएगी।
- परीक्षार्थी द्वारा उत्तरपुस्तिका के कवर पृष्ठ के बायीं भाग में केवल विषय का नाम एवं उत्तर देने का माध्यम अंकित किया जाएगा और जिस सेट कोड का प्रश्न पत्र उसे मिला है, उस प्रश्न पत्र सेट कोड को बॉक्स में अंकित करते हुए प्रश्न पत्र सेट कोड वाले गोलक को काले/नीले बॉल पेन से भरा जाएगा। उत्तरपुस्तिका के कवर पृष्ठ के दाहिने भाग में भी प्रश्न पत्र सेट कोड को बॉक्स में अंकित करते हुए प्रश्न पत्र सेट कोड वाले गोलक को भरा जाएगा एवं निर्दिष्ट स्थान में प्रश्न पत्र क्रमांक अंकित करते हुए अपना पूरा नाम एवं विषय का नाम अंकित कर परीक्षार्थी द्वारा अपना पूर्ण हस्ताक्षर किया जाएगा। उत्तरपुस्तिका के कवर पेज का मध्य भाग केवल परीक्षक के उपयोग के लिए है, अतः इस भाग में परीक्षार्थी द्वारा कुछ भी नहीं भरा जाएगा। ओ0एम0आर0 उत्तर पत्रक में भी परीक्षार्थी द्वारा निर्दिष्ट स्थान में प्रश्न पत्र क्रमांक, परीक्षा केंद्र का नाम, अपना पूर्ण हस्ताक्षर तथा प्रश्न पत्र के सेट कोड को निर्दिष्ट बॉक्स में अंकित करते हुए प्रश्न पत्र सेट कोड वाले गोलक को काले/नीले बॉल पेन से भरा जायेगा।
- यदि उत्तरपुस्तिका में रफ कार्य करने की आवश्यकता हो, तो परीक्षार्थी उत्तरपुस्तिका के अन्तिम पृष्ठ पर रफ कार्य कर सकते हैं, परन्तु परीक्षोपरान्त परीक्षार्थी द्वारा उस रफ कार्य को काट/क्रॉस (x) कर देना अनिवार्य होगा।
- उपस्थित पत्रक (A एवं B) के यथा निर्दिष्ट स्थान में परीक्षार्थी द्वारा प्रत्येक विषय की परीक्षा में प्रश्न पत्र क्रमांक, ओ0एम0आर0 संख्या एवं उत्तरपुस्तिका संख्या तथा निर्धारित बॉक्स में प्रश्न पत्र सेट कोड अंकित किया जाएगा एवं प्रश्न पत्र सेट कोड वाले गोलके को काले/नीले बॉल पेन से भरते हुए अपना पूर्ण हस्ताक्षर किया जाएगा।
- परीक्षा कक्ष में एक-दूसरे से मदद लेने या देने, बातचीत करने अथवा किसी प्रकार का कदाचार अपनाने के अपराध में पकड़े गये परीक्षार्थी को परीक्षा से निष्कासित कर दिया जाएगा। उत्तरपुस्तिका एवं ओ0एम0आर0 उत्तर पत्रकों पर व्हाईटनर, इरेजर, नाखून, ब्लेड आदि का इस्तेमाल करना सर्वथा वर्जित है। ऐसा पाये जाने पर कदाचार का मामला मानते हुए परीक्षाफल अमान्य (Invalid) कर दिया जाएगा।
- परीक्षा प्रारम्भ होने से एक घण्टा के अंदर किसी भी परीक्षार्थी को परीक्षा केंद्र से बाहर जाने की अनुमति नहीं होगी। वीक्षक को समर्पित ओ0एम0आर0 उत्तर पत्रक एवं उत्तरपुस्तिका परीक्षार्थी को पुनः नहीं लौटायी जाएगी।
- यदि किसी परीक्षार्थी के निर्गत प्रवेश पत्र में उसके किसी भी विवरण में शिक्षण संस्थान के प्रधान द्वारा अपने स्तर से सुधार/परिवर्तन कर दिया जाता है, तो उस सुधार को बिल्कुल मान्यता नहीं देते हुए केन्द्राधीक्षक द्वारा उस परीक्षार्थी को मात्र उसके प्रवेश पत्र, रोल शीट तथा उपस्थिति पत्र में अंकित विवरणों के आधार पर ही परीक्षा में सम्मिलित कराया जाएगा। साथ ही प्रवेश पत्र के मुद्रित विवरण में परिवर्तन करने वाले शिक्षण संस्थान के प्रधान के विरुद्ध नियमानुसार प्रशासनिक एवं कानूनी कार्रवाई की जाएगी।



बिहार विद्यालय परीक्षा समिति
BIHAR SCHOOL EXAMINATION BOARD
इंटरमीडिएट वार्षिक परीक्षा, 2025
INTERMEDIATE ANNUAL EXAMINATION, 2025
सैद्धान्तिक परीक्षा का प्रवेश-पत्र
Admit Card of Theory Examination

संकाय: कला
FACULTY: ARTS

BSEB UNIQUE Id:- 2232300340113
कॉलेज/+2 स्कूल का नाम A.N.D.COLLEGE, SHAHPURPATORI, SAMASTIPUR
परीक्षार्थी का नाम JULI KUMARI
माता का नाम NIBHA DEVI
पिता का नाम NARESH PRASAD SAH
वैवाहिक स्थिति Unmarried
परीक्षार्थी का आधार नं० 553739888413 दिव्यांग कोटि NO
सूचीकरण संख्या/वर्ष R-530340538-23 परीक्षार्थी की कोटि REGULAR
रौल कोड 53034 रौल क्रमांक 25030108 लिंग FEMALE
परीक्षा केंद्र का नाम MIDDLE SCHOOL SHAHPUR PATORY, SAMASTIPUR



सैद्धान्तिक वार्षिक परीक्षा के विषय (निर्धारित परीक्षा कार्यक्रम सहित)						
		विषय कोड (संख्यात्मक)	विषय का नाम	परीक्षा की तिथि	पाली	परीक्षा का समय
अनिवार्य विषय (Compulsory Subjects)	भाषा विषय-1	306	HINDI	06/02/2025	2nd	02:00 PM to 05:15 PM
	भाषा विषय-2	305	ENGLISH	07/02/2025	2nd	02:00 PM to 05:15 PM
ऐच्छिक विषय (Elective Subjects)	ऐच्छिक विषय-1	321	HISTORY	08/02/2025	2nd	02:00 PM to 05:15 PM
	ऐच्छिक विषय-2	323	GEOGRAPHY	05/02/2025	2nd	02:00 PM to 05:15 PM
	ऐच्छिक विषय-3	326	ECONOMICS	01/02/2025	2nd	02:00 PM to 05:15 PM
अतिरिक्त विषय (Additional Subject)						

महाविद्यालय / +2 विद्यालय प्रधान का हस्ताक्षर
एवं मुहर

परीक्षा नियंत्रक (30MA0)

परीक्षार्थी के लिए आवश्यक निर्देश

- यह मूल प्रवेश पत्र केवल जाँच परीक्षा (Sent-up Examination) में उपस्थित (Sent-up) छात्र/छात्रा के लिए ही मान्य है। जाँच परीक्षा में अनुत्तीर्ण अथवा अनुपस्थित छात्र/छात्रा के लिए यह मूल प्रवेश पत्र मान्य नहीं है।
- प्रथम पाली के परीक्षार्थी को परीक्षा प्रारम्भ होने के समय पूर्वाह्न 09:30 बजे से 30 मिनट पूर्व अर्थात् पूर्वाह्न 09:00 बजे तक तथा द्वितीय पाली के परीक्षार्थी को द्वितीय पाली की परीक्षा प्रारम्भ होने के समय अपराह्न 02:00 बजे से 30 मिनट पूर्व अर्थात् अपराह्न 01:30 बजे तक ही परीक्षा भवन में प्रवेश की अनुमति दी जाएगी। विलम्ब से आने वाले परीक्षार्थी को परीक्षा भवन में प्रवेश की अनुमति नहीं मिलेगी।
- परीक्षा भवन में जूता-मोजा पहन कर आना सर्वथा वर्जित है अन्यथा परीक्षा भवन में प्रवेश की अनुमति नहीं मिलेगी। परीक्षा केन्द्र में कैलकुलेटर, मोबाईल फोन, ब्लूटूथ ईयरफोन या अन्य इलेक्ट्रॉनिक गैजेट्स आदि लाना/प्रयोग करना वर्जित है। परीक्षार्थी परीक्षा भवन में प्रवेश पत्र एवं पेन के अलावा कुछ भी नहीं ले जायेंगे और निर्दिष्ट स्थान/सीट पर ही बैठेंगे।
- परीक्षार्थी को प्रत्येक विषय की परीक्षा के लिए एक ओ0एम0आर0 उत्तर पत्रक एवं एक उत्तरपुस्तिका मिलेगी, जिस पर परीक्षार्थी का विवरण अंकित रहेगा। परीक्षार्थी ओ0एम0आर0 उत्तर पत्रक एवं उत्तरपुस्तिका प्राप्त करने के उपरांत जाँच कर आश्चस्त हो लेंगे कि यह ओ0एम0आर0 उत्तर पत्रक एवं उत्तरपुस्तिका उन्हीं की है। अतिरिक्त ओ0एम0आर0 उत्तर पत्रक एवं उत्तरपुस्तिका नहीं दी जाएगी।
- परीक्षार्थी द्वारा उत्तरपुस्तिका के कवर पृष्ठ के बायीं भाग में केवल विषय का नाम एवं उत्तर देने का माध्यम अंकित किया जाएगा और जिस सेट कोड का प्रश्न पत्र उसे मिला है, उस प्रश्न पत्र सेट कोड को बॉक्स में अंकित करते हुए प्रश्न पत्र सेट कोड वाले गोलक को काले/नीले बॉल पेन से भरा जाएगा। उत्तरपुस्तिका के कवर पृष्ठ के दाहिने भाग में भी प्रश्न पत्र सेट कोड को बॉक्स में अंकित करते हुए प्रश्न पत्र सेट कोड वाले गोलक को भरा जाएगा एवं निर्दिष्ट स्थान में प्रश्न पत्र क्रमांक अंकित करते हुए अपना पूरा नाम एवं विषय का नाम अंकित कर परीक्षार्थी द्वारा अपना पूर्ण हस्ताक्षर किया जाएगा। उत्तरपुस्तिका के कवर पेज का मध्य भाग केवल परीक्षक के उपयोग के लिए है, अतः इस भाग में परीक्षार्थी द्वारा कुछ भी नहीं भरा जाएगा। ओ0एम0आर0 उत्तर पत्रक में भी परीक्षार्थी द्वारा निर्दिष्ट स्थान में प्रश्न पत्र क्रमांक, परीक्षा केन्द्र का नाम, अपना पूर्ण हस्ताक्षर तथा प्रश्न पत्र के सेट कोड को निर्दिष्ट बॉक्स में अंकित करते हुए प्रश्न पत्र सेट कोड वाले गोलक को काले/नीले बॉल पेन से भरा जायेगा।
- यदि उत्तरपुस्तिका में रफ कार्य करने की आवश्यकता हो, तो परीक्षार्थी उत्तरपुस्तिका के अन्तिम पृष्ठ पर रफ कार्य कर सकते हैं, परन्तु परीक्षोपरान्त परीक्षार्थी द्वारा उस रफ कार्य को काट/क्रॉस (x) कर देना अनिवार्य होगा।
- उपस्थिति पत्रक (A एवं B) के यथा निर्दिष्ट स्थान में परीक्षार्थी द्वारा प्रत्येक विषय की परीक्षा में प्रश्न पत्र क्रमांक, ओ0एम0आर0 संख्या एवं उत्तरपुस्तिका संख्या तथा निर्धारित बॉक्स में प्रश्न पत्र सेट कोड अंकित किया जाएगा एवं प्रश्न पत्र सेट कोड वाले गोलक को काले/नीले बॉल पेन से भरते हुए अपना पूर्ण हस्ताक्षर किया जाएगा।
- परीक्षा कक्ष में एक-दूसरे से मदद लेने या देने, बातचीत करने अथवा किसी प्रकार का कदाचार अपनाने के अपराध में पकड़े गये परीक्षार्थी को परीक्षा से निष्कासित कर दिया जाएगा। उत्तरपुस्तिका एवं ओ0एम0आर0 उत्तर पत्रकों पर व्हाईटनर, इरेजर, नाखून, ब्लेड आदि का इस्तेमाल करना सर्वथा वर्जित है। ऐसा पाये जाने पर कदाचार का मामला मानते हुए परीक्षाफल अमान्य (Invalid) कर दिया जाएगा।
- परीक्षा प्रारम्भ होने से एक घण्टा के अंदर किसी भी परीक्षार्थी को परीक्षा केन्द्र से बाहर जाने की अनुमति नहीं होगी। वीक्षक को समर्पित ओ0एम0आर0 उत्तर पत्रक एवं उत्तरपुस्तिका परीक्षार्थी को पुनः नहीं लौटायी जाएगी।
- यदि किसी परीक्षार्थी के निर्गत प्रवेश पत्र में उसके किसी भी विवरण में शिक्षण संस्थान के प्रधान द्वारा अपने स्तर से सुधार/परिवर्तन कर दिया जाता है, तो उस सुधार को बिल्कुल मान्यता नहीं देते हुए केन्द्राधीक्षक द्वारा उस परीक्षार्थी को मात्र उसके प्रवेश पत्र, रौल शीट तथा उपस्थिति पत्र में अंकित विवरणों के आधार पर ही परीक्षा में सम्मिलित कराया जाएगा। साथ ही प्रवेश पत्र के मुद्रित विवरण में परिवर्तन करने वाले शिक्षण संस्थान के प्रधान के विरुद्ध नियमानुसार प्रशासनिक एवं कानूनी कार्रवाई की जाएगी।



बिहार विद्यालय परीक्षा समिति
BIHAR SCHOOL EXAMINATION BOARD
इंटरमीडिएट वार्षिक परीक्षा, 2025
INTERMEDIATE ANNUAL EXAMINATION, 2025
सैद्धान्तिक परीक्षा का प्रवेश-पत्र
Admit Card of Theory Examination

संकाय: कला
FACULTY: ARTS

BSEB UNIQUE Id:- 2232300340332
कॉलेज/+2 स्कूल का नाम A.N.D.COLLEGE, SHAHPURPATORI, SAMASTIPUR
परीक्षार्थी का नाम SAJDA PARWEEN
माता का नाम GULSHAN AARA
पिता का नाम SHAMSHER AHMAD
वैवाहिक स्थिति Unmarried
परीक्षार्थी का आधार नं० 879487650132 दिव्यांग कोटि NO
सूचीकरण संख्या/वर्ष R-530340647-23 परीक्षार्थी की कोटि REGULAR
रौल कोड 53034 रौल क्रमांक 25030039 लिंग FEMALE
परीक्षा केंद्र का नाम MIDDLE SCHOOL SHAHPUR PATORY, SAMASTIPUR



Sajda Parween

सैद्धान्तिक वार्षिक परीक्षा के विषय (निर्धारित परीक्षा कार्यक्रम सहित)						
		विषय कोड (संख्यात्मक)	विषय का नाम	परीक्षा की तिथि	पाली	परीक्षा का समय
अनिवार्य विषय (Compulsory Subjects)	भाषा विषय-1	306	HINDI	06/02/2025	2nd	02:00 PM to 05:15 PM
	भाषा विषय-2	305	ENGLISH	07/02/2025	2nd	02:00 PM to 05:15 PM
ऐच्छिक विषय (Elective Subjects)	ऐच्छिक विषय-1	323	GEOGRAPHY	05/02/2025	2nd	02:00 PM to 05:15 PM
	ऐच्छिक विषय-2	324	PSYCHOLOGY	10/02/2025	2nd	02:00 PM to 05:15 PM
	ऐच्छिक विषय-3	326	ECONOMICS	01/02/2025	2nd	02:00 PM to 05:15 PM
अतिरिक्त विषय (Additional Subject)		332	URDU	15/02/2025	1st	09:30 AM to 12:45 PM

(Signature)

महाविद्यालय / +2 विद्यालय प्रधान का हस्ताक्षर
एवं मुहर

परीक्षा नियंत्रक (30MA0)

परीक्षार्थी के लिए आवश्यक निर्देश

- यह मूल प्रवेश पत्र केवल जाँच परीक्षा (Sent-up Examination) में उपस्थित (Sent-up) छात्र/छात्रा के लिए ही मान्य है। जाँच परीक्षा में अनुत्तीर्ण अथवा अनुपस्थित छात्र/छात्रा के लिए यह मूल प्रवेश पत्र मान्य नहीं है।
- प्रथम पाली के परीक्षार्थी को परीक्षा प्रारम्भ होने के समय पूर्वाह्न 09:30 बजे से 30 मिनट पूर्व अर्थात् पूर्वाह्न 09:00 बजे तक तथा द्वितीय पाली के परीक्षार्थी को द्वितीय पाली की परीक्षा प्रारम्भ होने के समय अपराह्न 02:00 बजे से 30 मिनट पूर्व अर्थात् अपराह्न 01:30 बजे तक ही परीक्षा भवन में प्रवेश की अनुमति दी जाएगी। विलम्ब से आने वाले परीक्षार्थी को परीक्षा भवन में प्रवेश की अनुमति नहीं मिलेगी।
- परीक्षा भवन में जूता-मोजा पहन कर आना सर्वथा वर्जित है अन्यथा परीक्षा भवन में प्रवेश की अनुमति नहीं मिलेगी। परीक्षा केन्द्र में कैलकुलेटर, मोबाईल फोन, ब्लूटूथ ईयरफोन या अन्य इलेक्ट्रॉनिक गैजेट्स आदि लाना/प्रयोग करना वर्जित है। परीक्षार्थी परीक्षा भवन में प्रवेश पत्र एवं पेन के अलावा कुछ भी नहीं ले जायेंगे और निर्दिष्ट स्थान/सीट पर ही बैठेंगे।
- परीक्षार्थी को प्रत्येक विषय की परीक्षा के लिए एक ओ0एम0आर0 उत्तर पत्रक एवं एक उत्तरपुस्तिका मिलेगी, जिस पर परीक्षार्थी का विवरण अंकित रहेगा। परीक्षार्थी ओ0एम0आर0 उत्तर पत्रक एवं उत्तरपुस्तिका प्राप्त करने के उपरांत जाँच कर आश्चस्त हो लेंगे कि यह ओ0एम0आर0 उत्तर पत्रक एवं उत्तरपुस्तिका उन्हीं की है। अतिरिक्त ओ0एम0आर0 उत्तर पत्रक एवं उत्तरपुस्तिका नहीं दी जाएगी।
- परीक्षार्थी द्वारा उत्तरपुस्तिका के कवर पृष्ठ के बायीं भाग में केवल विषय का नाम एवं उत्तर देने का माध्यम अंकित किया जाएगा और जिस सेट कोड का प्रश्न पत्र उसे मिला है, उस प्रश्न पत्र सेट कोड को बॉक्स में अंकित करते हुए प्रश्न पत्र सेट कोड वाले गोलक को काले/नीले बॉल पेन से भरा जाएगा। उत्तरपुस्तिका के कवर पृष्ठ के दाहिने भाग में भी प्रश्न पत्र सेट कोड को बॉक्स में अंकित करते हुए प्रश्न पत्र सेट कोड वाले गोलक को भरा जाएगा एवं निर्दिष्ट स्थान में प्रश्न पत्र क्रमांक अंकित करते हुए अपना पूरा नाम एवं विषय का नाम अंकित कर परीक्षार्थी द्वारा अपना पूर्ण हस्ताक्षर किया जाएगा। उत्तरपुस्तिका के कवर पेज का मध्य भाग केवल परीक्षक के उपयोग के लिए है, अतः इस भाग में परीक्षार्थी द्वारा कुछ भी नहीं भरा जाएगा। ओ0एम0आर0 उत्तर पत्रक में भी परीक्षार्थी द्वारा निर्दिष्ट स्थान में प्रश्न पत्र क्रमांक, परीक्षा केन्द्र का नाम, अपना पूर्ण हस्ताक्षर तथा प्रश्न पत्र के सेट कोड को निर्दिष्ट बॉक्स में अंकित करते हुए प्रश्न पत्र सेट कोड वाले गोलक को काले/नीले बॉल पेन से भरा जायेगा।
- यदि उत्तरपुस्तिका में रफ कार्य करने की आवश्यकता हो, तो परीक्षार्थी उत्तरपुस्तिका के अन्तिम पृष्ठ पर रफ कार्य कर सकते हैं, परन्तु परीक्षोपरान्त परीक्षार्थी द्वारा उस रफ कार्य को काट/क्रॉस (x) कर देना अनिवार्य होगा।
- उपस्थिति पत्रक (A एवं B) के यथा निर्दिष्ट स्थान में परीक्षार्थी द्वारा प्रत्येक विषय की परीक्षा में प्रश्न पत्र क्रमांक, ओ0एम0आर0 संख्या एवं उत्तरपुस्तिका संख्या तथा निर्धारित बॉक्स में प्रश्न पत्र सेट कोड अंकित किया जाएगा एवं प्रश्न पत्र सेट कोड वाले गोलके को काले/नीले बॉल पेन से भरते हुए अपना पूर्ण हस्ताक्षर किया जाएगा।
- परीक्षा कक्ष में एक-दूसरे से मदद लेने या देने, बातचीत करने अथवा किसी प्रकार का कदाचार अपनाने के अपराध में पकड़े गये परीक्षार्थी को परीक्षा से निष्कासित कर दिया जाएगा। उत्तरपुस्तिका एवं ओ0एम0आर0 उत्तर पत्रकों पर व्हाईटनर, इरेजर, नाखून, ब्लेड आदि का इस्तेमाल करना सर्वथा वर्जित है। ऐसा पाये जाने पर कदाचार का मामला मानते हुए परीक्षाफल अमान्य (Invalid) कर दिया जाएगा।
- परीक्षा प्रारम्भ होने से एक घण्टा के अंदर किसी भी परीक्षार्थी को परीक्षा केन्द्र से बाहर जाने की अनुमति नहीं होगी। वीक्षक को समर्पित ओ0एम0आर0 उत्तर पत्रक एवं उत्तरपुस्तिका परीक्षार्थी को पुनः नहीं लौटायी जाएगी।
- यदि किसी परीक्षार्थी के निर्गत प्रवेश पत्र में उसके किसी भी विवरण में शिक्षण संस्थान के प्रधान द्वारा अपने स्तर से सुधार/परिवर्तन कर दिया जाता है, तो उस सुधार को बिल्कुल मान्यता नहीं देते हुए केन्द्राधीक्षक द्वारा उस परीक्षार्थी को मात्र उसके प्रवेश पत्र, रोल शीट तथा उपस्थिति पत्र में अंकित विवरणों के आधार पर ही परीक्षा में सम्मिलित कराया जाएगा। साथ ही प्रवेश पत्र के मुद्रित विवरण में परिवर्तन करने वाले शिक्षण संस्थान के प्रधान के विरुद्ध नियमानुसार प्रशासनिक एवं कानूनी कार्रवाई की जाएगी।



बिहार विद्यालय परीक्षा समिति
BIHAR SCHOOL EXAMINATION BOARD
इंटरमीडिएट वार्षिक परीक्षा, 2025
INTERMEDIATE ANNUAL EXAMINATION, 2025
सैद्धान्तिक परीक्षा का प्रवेश-पत्र
Admit Card of Theory Examination

संकाय: कला
FACULTY: ARTS

BSEB UNIQUE Id:- 2232300340306
कॉलेज/+2 स्कूल का नाम A.N.D.COLLEGE, SHAHPURPATORI, SAMASTIPUR
परीक्षार्थी का नाम RENU KUMARI
माता का नाम MUNITA DEVI
पिता का नाम ISHWAR DAS
वैवाहिक स्थिति Unmarried
परीक्षार्थी का आधार नं० 283732277141 दिव्यांग कोटि NO
सूचीकरण संख्या/वर्ष R-530340634-23 परीक्षार्थी की कोटि REGULAR
रौल कोड 53034 रौल क्रमांक 25030118 लिंग FEMALE
परीक्षा केंद्र का नाम MIDDLE SCHOOL SHAHPUR PATORY, SAMASTIPUR



सैद्धान्तिक वार्षिक परीक्षा के विषय (निर्धारित परीक्षा कार्यक्रम सहित)						
		विषय कोड (संख्यात्मक)	विषय का नाम	परीक्षा की तिथि	पाली	परीक्षा का समय
अनिवार्य विषय (Compulsory Subjects)	भाषा विषय-1	306	HINDI	06/02/2025	2nd	02:00 PM to 05:15 PM
	भाषा विषय-2	305	ENGLISH	07/02/2025	2nd	02:00 PM to 05:15 PM
ऐच्छिक विषय (Elective Subjects)	ऐच्छिक विषय-1	321	HISTORY	08/02/2025	2nd	02:00 PM to 05:15 PM
	ऐच्छिक विषय-2	324	PSYCHOLOGY	10/02/2025	2nd	02:00 PM to 05:15 PM
	ऐच्छिक विषय-3	325	SOCIOLOGY	13/02/2025	1st	09:30 AM to 12:45 PM
अतिरिक्त विषय (Additional Subject)						

मोहन

महाविद्यालय / +2 विद्यालय प्रधान का हस्ताक्षर
एवं मुहर

परीक्षा नियंत्रक (30MA0)

परीक्षार्थी के लिए आवश्यक निर्देश

- यह मूल प्रवेश पत्र केवल जाँच परीक्षा (Sent-up Examination) में उपस्थित (Sent-up) छात्र/छात्रा के लिए ही मान्य है। जाँच परीक्षा में अनुत्तीर्ण अथवा अनुपस्थित छात्र/छात्रा के लिए यह मूल प्रवेश पत्र मान्य नहीं है।
- प्रथम पाली के परीक्षार्थी को परीक्षा प्रारम्भ होने के समय पूर्वाह्न 09:30 बजे से 30 मिनट पूर्व अर्थात् पूर्वाह्न 09:00 बजे तक तथा द्वितीय पाली के परीक्षार्थी को द्वितीय पाली की परीक्षा प्रारम्भ होने के समय अपराह्न 02:00 बजे से 30 मिनट पूर्व अर्थात् अपराह्न 01:30 बजे तक ही परीक्षा भवन में प्रवेश की अनुमति दी जाएगी। विलम्ब से आने वाले परीक्षार्थी को परीक्षा भवन में प्रवेश की अनुमति नहीं मिलेगी।
- परीक्षा भवन में जूता-मोजा पहन कर आना सर्वथा वर्जित है अन्यथा परीक्षा भवन में प्रवेश की अनुमति नहीं मिलेगी। परीक्षा केन्द्र में कैलकुलेटर, मोबाईल फोन, ब्लूटूथ ईयरफोन या अन्य इलेक्ट्रॉनिक गैजेट्स आदि लाना/प्रयोग करना वर्जित है। परीक्षार्थी परीक्षा भवन में प्रवेश पत्र एवं पेन के अलावा कुछ भी नहीं ले जायेंगे और निर्दिष्ट स्थान/सीट पर ही बैठेंगे।
- परीक्षार्थी को प्रत्येक विषय की परीक्षा के लिए एक ओ0एम0आर0 उत्तर पत्रक एवं एक उत्तरपुस्तिका मिलेगी, जिस पर परीक्षार्थी का विवरण अंकित रहेगा। परीक्षार्थी ओ0एम0आर0 उत्तर पत्रक एवं उत्तरपुस्तिका प्राप्त करने के उपरांत जाँच कर आश्चस्त हो लेंगे कि यह ओ0एम0आर0 उत्तर पत्रक एवं उत्तरपुस्तिका उन्हीं की है। अतिरिक्त ओ0एम0आर0 उत्तर पत्रक एवं उत्तरपुस्तिका नहीं दी जाएगी।
- परीक्षार्थी द्वारा उत्तरपुस्तिका के कवर पृष्ठ के बायीं भाग में केवल विषय का नाम एवं उत्तर देने का माध्यम अंकित किया जाएगा और जिस सेट कोड का प्रश्न पत्र उसे मिला है, उस प्रश्न पत्र सेट कोड को बॉक्स में अंकित करते हुए प्रश्न पत्र सेट कोड वाले गोलक को काले/नीले बॉल पेन से भरा जाएगा। उत्तरपुस्तिका के कवर पृष्ठ के दाहिने भाग में भी प्रश्न पत्र सेट कोड को बॉक्स में अंकित करते हुए प्रश्न पत्र सेट कोड वाले गोलक को भरा जाएगा एवं निर्दिष्ट स्थान में प्रश्न पत्र क्रमांक अंकित करते हुए अपना पूरा नाम एवं विषय का नाम अंकित कर परीक्षार्थी द्वारा अपना पूर्ण हस्ताक्षर किया जाएगा। उत्तरपुस्तिका के कवर पेज का मध्य भाग केवल परीक्षक के उपयोग के लिए है, अतः इस भाग में परीक्षार्थी द्वारा कुछ भी नहीं भरा जाएगा। ओ0एम0आर0 उत्तर पत्रक में भी परीक्षार्थी द्वारा निर्दिष्ट स्थान में प्रश्न पत्र क्रमांक, परीक्षा केन्द्र का नाम, अपना पूर्ण हस्ताक्षर तथा प्रश्न पत्र के सेट कोड को निर्दिष्ट बॉक्स में अंकित करते हुए प्रश्न पत्र सेट कोड वाले गोलक को काले/नीले बॉल पेन से भरा जायेगा।
- यदि उत्तरपुस्तिका में रफ कार्य करने की आवश्यकता हो, तो परीक्षार्थी उत्तरपुस्तिका के अन्तिम पृष्ठ पर रफ कार्य कर सकते हैं, परन्तु परीक्षोपरान्त परीक्षार्थी द्वारा उस रफ कार्य को काट/क्रॉस (x) कर देना अनिवार्य होगा।
- उपस्थिति पत्रक (A एवं B) के यथा निर्दिष्ट स्थान में परीक्षार्थी द्वारा प्रत्येक विषय की परीक्षा में प्रश्न पत्र क्रमांक, ओ0एम0आर0 संख्या एवं उत्तरपुस्तिका संख्या तथा निर्धारित बॉक्स में प्रश्न पत्र सेट कोड अंकित किया जाएगा एवं प्रश्न पत्र सेट कोड वाले गोलके को काले/नीले बॉल पेन से भरते हुए अपना पूर्ण हस्ताक्षर किया जाएगा।
- परीक्षा कक्ष में एक-दूसरे से मदद लेने या देने, बातचीत करने अथवा किसी प्रकार का कदाचार अपनाने के अपराध में पकड़े गये परीक्षार्थी को परीक्षा से निष्कासित कर दिया जाएगा। उत्तरपुस्तिका एवं ओ0एम0आर0 उत्तर पत्रकों पर व्हाईटनर, इरेजर, नाखून, ब्लेड आदि का इस्तेमाल करना सर्वथा वर्जित है। ऐसा पाये जाने पर कदाचार का मामला मानते हुए परीक्षाफल अमान्य (Invalid) कर दिया जाएगा।
- परीक्षा प्रारम्भ होने से एक घण्टा के अंदर किसी भी परीक्षार्थी को परीक्षा केन्द्र से बाहर जाने की अनुमति नहीं होगी। वीक्षक को समर्पित ओ0एम0आर0 उत्तर पत्रक एवं उत्तरपुस्तिका परीक्षार्थी को पुनः नहीं लौटायी जाएगी।
- यदि किसी परीक्षार्थी के निर्गत प्रवेश पत्र में उसके किसी भी विवरण में शिक्षण संस्थान के प्रधान द्वारा अपने स्तर से सुधार/परिवर्तन कर दिया जाता है, तो उस सुधार को बिल्कुल मान्यता नहीं देते हुए केन्द्राधीक्षक द्वारा उस परीक्षार्थी को मात्र उसके प्रवेश पत्र, रोल शीट तथा उपस्थिति पत्र में अंकित विवरणों के आधार पर ही परीक्षा में सम्मिलित कराया जाएगा। साथ ही प्रवेश पत्र के मुद्रित विवरण में परिवर्तन करने वाले शिक्षण संस्थान के प्रधान के विरुद्ध नियमानुसार प्रशासनिक एवं कानूनी कार्रवाई की जाएगी।



बिहार विद्यालय परीक्षा समिति
BIHAR SCHOOL EXAMINATION BOARD
इंटरमीडिएट वार्षिक परीक्षा, 2025
INTERMEDIATE ANNUAL EXAMINATION, 2025
सैद्धान्तिक परीक्षा का प्रवेश-पत्र
Admit Card of Theory Examination

संकाय: कला
FACULTY: ARTS

BSEB UNIQUE Id:- 2232300340151
कॉलेज/+2 स्कूल का नाम A.N.D.COLLEGE, SHAHPURPATORI, SAMASTIPUR
परीक्षार्थी का नाम KOMAL KUMARI
माता का नाम SANJU DEVI
पिता का नाम MAHESH RAY
वैवाहिक स्थिति Unmarried
परीक्षार्थी का आधार नं० 982966532517 दिव्यांग कोटि NO
सूचीकरण संख्या/वर्ष R-530340554-23 परीक्षार्थी की कोटि REGULAR
रौल कोड 53034 रौल क्रमांक 25030116 लिंग FEMALE
परीक्षा केंद्र का नाम MIDDLE SCHOOL SHAHPUR PATORY, SAMASTIPUR



Komal Kumari

सैद्धान्तिक वार्षिक परीक्षा के विषय (निर्धारित परीक्षा कार्यक्रम सहित)						
		विषय कोड (संख्यात्मक)	विषय का नाम	परीक्षा की तिथि	पाली	परीक्षा का समय
अनिवार्य विषय (Compulsory Subjects)	भाषा विषय-1	306	HINDI	06/02/2025	2nd	02:00 PM to 05:15 PM
	भाषा विषय-2	305	ENGLISH	07/02/2025	2nd	02:00 PM to 05:15 PM
ऐच्छिक विषय (Elective Subjects)	ऐच्छिक विषय-1	321	HISTORY	08/02/2025	2nd	02:00 PM to 05:15 PM
	ऐच्छिक विषय-2	323	GEOGRAPHY	05/02/2025	2nd	02:00 PM to 05:15 PM
	ऐच्छिक विषय-3	324	PSYCHOLOGY	10/02/2025	2nd	02:00 PM to 05:15 PM
अतिरिक्त विषय (Additional Subject)						

महाविद्यालय / +2 विद्यालय प्रधान का हस्ताक्षर
एवं मुहर

(Signature)

परीक्षा नियंत्रक (30MA0)

परीक्षार्थी के लिए आवश्यक निर्देश

- यह मूल प्रवेश पत्र केवल जाँच परीक्षा (Sent-up Examination) में उपस्थित (Sent-up) छात्र/छात्रा के लिए ही मान्य है। जाँच परीक्षा में अनुत्तीर्ण अथवा अनुपस्थित छात्र/छात्रा के लिए यह मूल प्रवेश पत्र मान्य नहीं है।
- प्रथम पाली के परीक्षार्थी को परीक्षा प्रारम्भ होने के समय पूर्वाह्न 09:30 बजे से 30 मिनट पूर्व अर्थात् पूर्वाह्न 09:00 बजे तक तथा द्वितीय पाली के परीक्षार्थी को द्वितीय पाली की परीक्षा प्रारम्भ होने के समय अपराह्न 02:00 बजे से 30 मिनट पूर्व अर्थात् अपराह्न 01:30 बजे तक ही परीक्षा भवन में प्रवेश की अनुमति दी जाएगी। विलम्ब से आने वाले परीक्षार्थी को परीक्षा भवन में प्रवेश की अनुमति नहीं मिलेगी।
- परीक्षा भवन में जूता-मोजा पहन कर आना सर्वथा वर्जित है अन्यथा परीक्षा भवन में प्रवेश की अनुमति नहीं मिलेगी। परीक्षा केन्द्र में कैलकुलेटर, मोबाईल फोन, ब्लूटूथ ईयरफोन या अन्य इलेक्ट्रॉनिक गैजेट्स आदि लाना/प्रयोग करना वर्जित है। परीक्षार्थी परीक्षा भवन में प्रवेश पत्र एवं पेन के अलावा कुछ भी नहीं ले जायेंगे और निर्दिष्ट स्थान/सीट पर ही बैठेंगे।
- परीक्षार्थी को प्रत्येक विषय की परीक्षा के लिए एक ओ0एम0आर0 उत्तर पत्रक एवं एक उत्तरपुस्तिका मिलेगी, जिस पर परीक्षार्थी का विवरण अंकित रहेगा। परीक्षार्थी ओ0एम0आर0 उत्तर पत्रक एवं उत्तरपुस्तिका प्राप्त करने के उपरांत जाँच कर आश्चस्त हो लेंगे कि यह ओ0एम0आर0 उत्तर पत्रक एवं उत्तरपुस्तिका उन्हीं की है। अतिरिक्त ओ0एम0आर0 उत्तर पत्रक एवं उत्तरपुस्तिका नहीं दी जाएगी।
- परीक्षार्थी द्वारा उत्तरपुस्तिका के कवर पृष्ठ के बायीं भाग में केवल विषय का नाम एवं उत्तर देने का माध्यम अंकित किया जाएगा और जिस सेट कोड का प्रश्न पत्र उसे मिला है, उस प्रश्न पत्र सेट कोड को बॉक्स में अंकित करते हुए प्रश्न पत्र सेट कोड वाले गोलक को काले/नीले बॉल पेन से भरा जाएगा। उत्तरपुस्तिका के कवर पृष्ठ के दाहिने भाग में भी प्रश्न पत्र सेट कोड को बॉक्स में अंकित करते हुए प्रश्न पत्र सेट कोड वाले गोलक को भरा जाएगा एवं निर्दिष्ट स्थान में प्रश्न पत्र क्रमांक अंकित करते हुए अपना पूरा नाम एवं विषय का नाम अंकित कर परीक्षार्थी द्वारा अपना पूर्ण हस्ताक्षर किया जाएगा। उत्तरपुस्तिका के कवर पेज का मध्य भाग केवल परीक्षक के उपयोग के लिए है, अतः इस भाग में परीक्षार्थी द्वारा कुछ भी नहीं भरा जाएगा। ओ0एम0आर0 उत्तर पत्रक में भी परीक्षार्थी द्वारा निर्दिष्ट स्थान में प्रश्न पत्र क्रमांक, परीक्षा केन्द्र का नाम, अपना पूर्ण हस्ताक्षर तथा प्रश्न पत्र के सेट कोड को निर्दिष्ट बॉक्स में अंकित करते हुए प्रश्न पत्र सेट कोड वाले गोलक को काले/नीले बॉल पेन से भरा जायेगा।
- यदि उत्तरपुस्तिका में रफ कार्य करने की आवश्यकता हो, तो परीक्षार्थी उत्तरपुस्तिका के अन्तिम पृष्ठ पर रफ कार्य कर सकते हैं, परन्तु परीक्षोपरान्त परीक्षार्थी द्वारा उस रफ कार्य को काट/क्रॉस (x) कर देना अनिवार्य होगा।
- उपस्थिति पत्रक (A एवं B) के यथा निर्दिष्ट स्थान में परीक्षार्थी द्वारा प्रत्येक विषय की परीक्षा में प्रश्न पत्र क्रमांक, ओ0एम0आर0 संख्या एवं उत्तरपुस्तिका संख्या तथा निर्धारित बॉक्स में प्रश्न पत्र सेट कोड अंकित किया जाएगा एवं प्रश्न पत्र सेट कोड वाले गोलके को काले/नीले बॉल पेन से भरते हुए अपना पूर्ण हस्ताक्षर किया जाएगा।
- परीक्षा कक्ष में एक-दूसरे से मदद लेने या देने, बातचीत करने अथवा किसी प्रकार का कदाचार अपनाने के अपराध में पकड़े गये परीक्षार्थी को परीक्षा से निष्कासित कर दिया जाएगा। उत्तरपुस्तिका एवं ओ0एम0आर0 उत्तर पत्रकों पर व्हाईटनर, इरेजर, नाखून, ब्लेड आदि का इस्तेमाल करना सर्वथा वर्जित है। ऐसा पाये जाने पर कदाचार का मामला मानते हुए परीक्षाफल अमान्य (Invalid) कर दिया जाएगा।
- परीक्षा प्रारम्भ होने से एक घण्टा के अंदर किसी भी परीक्षार्थी को परीक्षा केन्द्र से बाहर जाने की अनुमति नहीं होगी। वीक्षक को समर्पित ओ0एम0आर0 उत्तर पत्रक एवं उत्तरपुस्तिका परीक्षार्थी को पुनः नहीं लौटायी जाएगी।
- यदि किसी परीक्षार्थी के निर्गत प्रवेश पत्र में उसके किसी भी विवरण में शिक्षण संस्थान के प्रधान द्वारा अपने स्तर से सुधार/परिवर्तन कर दिया जाता है, तो उस सुधार को बिल्कुल मान्यता नहीं देते हुए केन्द्राधीक्षक द्वारा उस परीक्षार्थी को मात्र उसके प्रवेश पत्र, रोल शीट तथा उपस्थिति पत्र में अंकित विवरणों के आधार पर ही परीक्षा में सम्मिलित कराया जाएगा। साथ ही प्रवेश पत्र के मुद्रित विवरण में परिवर्तन करने वाले शिक्षण संस्थान के प्रधान के विरुद्ध नियमानुसार प्रशासनिक एवं कानूनी कार्रवाई की जाएगी।



बिहार विद्यालय परीक्षा समिति
BIHAR SCHOOL EXAMINATION BOARD
इंटरमीडिएट वार्षिक परीक्षा, 2025
INTERMEDIATE ANNUAL EXAMINATION, 2025
सैद्धान्तिक परीक्षा का प्रवेश-पत्र
Admit Card of Theory Examination

संकाय: कला
FACULTY: ARTS

BSEB UNIQUE Id:- 2232300340070
कॉलेज/+2 स्कूल का नाम A.N.D.COLLEGE, SHAHPURPATORI, SAMASTIPUR
परीक्षार्थी का नाम BANDANA KUMARI
माता का नाम JAGIYA DEVI
पिता का नाम ANIL KUMAR MAHTO
वैवाहिक स्थिति Unmarried
परीक्षार्थी का आधार नं० 232489165424 दिव्यांग कोटि NO
सूचीकरण संख्या/वर्ष R-530340517-23 परीक्षार्थी की कोटि REGULAR
रौल कोड 53034 रौल क्रमांक 25030009 लिंग FEMALE
परीक्षा केंद्र का नाम MIDDLE SCHOOL SHAHPUR PATORY, SAMASTIPUR



Bandana Kumari

सैद्धान्तिक वार्षिक परीक्षा के विषय (निर्धारित परीक्षा कार्यक्रम सहित)						
		विषय कोड (संख्यात्मक)	विषय का नाम	परीक्षा की तिथि	पाली	परीक्षा का समय
अनिवार्य विषय (Compulsory Subjects)	भाषा विषय-1	306	HINDI	06/02/2025	2nd	02:00 PM to 05:15 PM
	भाषा विषय-2	305	ENGLISH	07/02/2025	2nd	02:00 PM to 05:15 PM
ऐच्छिक विषय (Elective Subjects)	ऐच्छिक विषय-1	321	HISTORY	08/02/2025	2nd	02:00 PM to 05:15 PM
	ऐच्छिक विषय-2	322	POLITICAL SCIENCE	04/02/2025	2nd	02:00 PM to 05:15 PM
	ऐच्छिक विषय-3	324	PSYCHOLOGY	10/02/2025	2nd	02:00 PM to 05:15 PM
अतिरिक्त विषय (Additional Subject)						

Signature

महाविद्यालय / +2 विद्यालय प्रधान का हस्ताक्षर
एवं मुहर

परीक्षा नियंत्रक (30MA0)

परीक्षार्थी के लिए आवश्यक निर्देश

- यह मूल प्रवेश पत्र केवल जाँच परीक्षा (Sent-up Examination) में उपस्थित (Sent-up) छात्र/छात्रा के लिए ही मान्य है। जाँच परीक्षा में अनुत्तीर्ण अथवा अनुपस्थित छात्र/छात्रा के लिए यह मूल प्रवेश पत्र मान्य नहीं है।
- प्रथम पाली के परीक्षार्थी को परीक्षा प्रारम्भ होने के समय पूर्वाह्न 09:30 बजे से 30 मिनट पूर्व अर्थात् पूर्वाह्न 09:00 बजे तक तथा द्वितीय पाली के परीक्षार्थी को द्वितीय पाली की परीक्षा प्रारम्भ होने के समय अपराह्न 02:00 बजे से 30 मिनट पूर्व अर्थात् अपराह्न 01:30 बजे तक ही परीक्षा भवन में प्रवेश की अनुमति दी जाएगी। विलम्ब से आने वाले परीक्षार्थी को परीक्षा भवन में प्रवेश की अनुमति नहीं मिलेगी।
- परीक्षा भवन में जूता-मोजा पहन कर आना सर्वथा वर्जित है अन्यथा परीक्षा भवन में प्रवेश की अनुमति नहीं मिलेगी। परीक्षा केन्द्र में कैलकुलेटर, मोबाईल फोन, ब्लूटूथ ईयरफोन या अन्य इलेक्ट्रॉनिक गैजेट्स आदि लाना/प्रयोग करना वर्जित है। परीक्षार्थी परीक्षा भवन में प्रवेश पत्र एवं पेन के अलावा कुछ भी नहीं ले जायेंगे और निर्दिष्ट स्थान/सीट पर ही बैठेंगे।
- परीक्षार्थी को प्रत्येक विषय की परीक्षा के लिए एक ओ0एम0आर0 उत्तर पत्रक एवं एक उत्तरपुस्तिका मिलेगी, जिस पर परीक्षार्थी का विवरण अंकित रहेगा। परीक्षार्थी ओ0एम0आर0 उत्तर पत्रक एवं उत्तरपुस्तिका प्राप्त करने के उपरांत जाँच कर आश्चस्त हो लेंगे कि यह ओ0एम0आर0 उत्तर पत्रक एवं उत्तरपुस्तिका उन्हीं की है। अतिरिक्त ओ0एम0आर0 उत्तर पत्रक एवं उत्तरपुस्तिका नहीं दी जाएगी।
- परीक्षार्थी द्वारा उत्तरपुस्तिका के कवर पृष्ठ के बायाँ भाग में केवल विषय का नाम एवं उत्तर देने का माध्यम अंकित किया जाएगा और जिस सेट कोड का प्रश्न पत्र उसे मिला है, उस प्रश्न पत्र सेट कोड को बॉक्स में अंकित करते हुए प्रश्न पत्र सेट कोड वाले गोलक को काले/नीले बॉल पेन से भरा जाएगा। उत्तरपुस्तिका के कवर पृष्ठ के दाहिने भाग में भी प्रश्न पत्र सेट कोड को बॉक्स में अंकित करते हुए प्रश्न पत्र सेट कोड वाले गोलक को भरा जाएगा एवं निर्दिष्ट स्थान में प्रश्न पत्र क्रमांक अंकित करते हुए अपना पूरा नाम एवं विषय का नाम अंकित कर परीक्षार्थी द्वारा अपना पूर्ण हस्ताक्षर किया जाएगा। उत्तरपुस्तिका के कवर पेज का मध्य भाग केवल परीक्षक के उपयोग के लिए है, अतः इस भाग में परीक्षार्थी द्वारा कुछ भी नहीं भरा जाएगा। ओ0एम0आर0 उत्तर पत्रक में भी परीक्षार्थी द्वारा निर्दिष्ट स्थान में प्रश्न पत्र क्रमांक, परीक्षा केन्द्र का नाम, अपना पूर्ण हस्ताक्षर तथा प्रश्न पत्र के सेट कोड को निर्दिष्ट बॉक्स में अंकित करते हुए प्रश्न पत्र सेट कोड वाले गोलक को काले/नीले बॉल पेन से भरा जायेगा।
- यदि उत्तरपुस्तिका में रफ कार्य करने की आवश्यकता हो, तो परीक्षार्थी उत्तरपुस्तिका के अन्तिम पृष्ठ पर रफ कार्य कर सकते हैं, परन्तु परीक्षोपरान्त परीक्षार्थी द्वारा उस रफ कार्य को काट/क्रॉस (x) कर देना अनिवार्य होगा।
- उपस्थिति पत्रक (A एवं B) के यथा निर्दिष्ट स्थान में परीक्षार्थी द्वारा प्रत्येक विषय की परीक्षा में प्रश्न पत्र क्रमांक, ओ0एम0आर0 संख्या एवं उत्तरपुस्तिका संख्या तथा निर्धारित बॉक्स में प्रश्न पत्र सेट कोड अंकित किया जाएगा एवं प्रश्न पत्र सेट कोड वाले गोलके को काले/नीले बॉल पेन से भरते हुए अपना पूर्ण हस्ताक्षर किया जाएगा।
- परीक्षा कक्ष में एक-दूसरे से मदद लेने या देने, बातचीत करने अथवा किसी प्रकार का कदाचार अपनाने के अपराध में पकड़े गये परीक्षार्थी को परीक्षा से निष्कासित कर दिया जाएगा। उत्तरपुस्तिका एवं ओ0एम0आर0 उत्तर पत्रकों पर व्हाईटनर, इरेजर, नाखून, ब्लेड आदि का इस्तेमाल करना सर्वथा वर्जित है। ऐसा पाये जाने पर कदाचार का मामला मानते हुए परीक्षाफल अमान्य (Invalid) कर दिया जाएगा।
- परीक्षा प्रारम्भ होने से एक घण्टा के अंदर किसी भी परीक्षार्थी को परीक्षा केन्द्र से बाहर जाने की अनुमति नहीं होगी। वीक्षक को समर्पित ओ0एम0आर0 उत्तर पत्रक एवं उत्तरपुस्तिका परीक्षार्थी को पुनः नहीं लौटायी जाएगी।
- यदि किसी परीक्षार्थी के निर्गत प्रवेश पत्र में उसके किसी भी विवरण में शिक्षण संस्थान के प्रधान द्वारा अपने स्तर से सुधार/परिवर्तन कर दिया जाता है, तो उस सुधार को बिल्कुल मान्यता नहीं देते हुए केन्द्राधीक्षक द्वारा उस परीक्षार्थी को मात्र उसके प्रवेश पत्र, रोल शीट तथा उपस्थिति पत्र में अंकित विवरणों के आधार पर ही परीक्षा में सम्मिलित कराया जाएगा। साथ ही प्रवेश पत्र के मुद्रित विवरण में परिवर्तन करने वाले शिक्षण संस्थान के प्रधान के विरुद्ध नियमानुसार प्रशासनिक एवं कानूनी कार्रवाई की जाएगी।



बिहार विद्यालय परीक्षा समिति
BIHAR SCHOOL EXAMINATION BOARD
इंटरमीडिएट वार्षिक परीक्षा, 2025
INTERMEDIATE ANNUAL EXAMINATION, 2025
सैद्धान्तिक परीक्षा का प्रवेश-पत्र
Admit Card of Theory Examination

संकाय: कला
FACULTY: ARTS

BSEB UNIQUE Id:- 2232300340188
कॉलेज/+2 स्कूल का नाम A.N.D.COLLEGE, SHAHPURPATORI, SAMASTIPUR
परीक्षार्थी का नाम MUSKAN
माता का नाम VINITA DEVI
पिता का नाम RAJU SINGH
वैवाहिक स्थिति Unmarried
परीक्षार्थी का आधार नं० 937670611470 दिव्यांग कोटि NO
सूचीकरण संख्या/वर्ष R-530340572-23 परीक्षार्थी की कोटि REGULAR
रौल कोड 53034 रौल क्रमांक 25030151 लिंग FEMALE
परीक्षा केंद्र का नाम MIDDLE SCHOOL SHAHPUR PATORY, SAMASTIPUR



Muskan

सैद्धान्तिक वार्षिक परीक्षा के विषय (निर्धारित परीक्षा कार्यक्रम सहित)						
		विषय कोड (संख्यात्मक)	विषय का नाम	परीक्षा की तिथि	पाली	परीक्षा का समय
अनिवार्य विषय (Compulsory Subjects)	भाषा विषय-1	306	HINDI	06/02/2025	2nd	02:00 PM to 05:15 PM
	भाषा विषय-2	305	ENGLISH	07/02/2025	2nd	02:00 PM to 05:15 PM
ऐच्छिक विषय (Elective Subjects)	ऐच्छिक विषय-1	321	HISTORY	08/02/2025	2nd	02:00 PM to 05:15 PM
	ऐच्छिक विषय-2	322	POLITICAL SCIENCE	04/02/2025	2nd	02:00 PM to 05:15 PM
	ऐच्छिक विषय-3	323	GEOGRAPHY	05/02/2025	2nd	02:00 PM to 05:15 PM
अतिरिक्त विषय (Additional Subject)						

मोहन

महाविद्यालय / +2 विद्यालय प्रधान का हस्ताक्षर
एवं मुहर

परीक्षा नियंत्रक (30MA0)

परीक्षार्थी के लिए आवश्यक निर्देश

- यह मूल प्रवेश पत्र केवल जाँच परीक्षा (Sent-up Examination) में उत्प्रेषित (Sent-up) छात्र/छात्रा के लिए ही मान्य है। जाँच परीक्षा में अनुत्तीर्ण अथवा अनुपस्थित छात्र/छात्रा के लिए यह मूल प्रवेश पत्र मान्य नहीं है।
- प्रथम पाली के परीक्षार्थी को परीक्षा प्रारम्भ होने के समय पूर्वाह्न 09:30 बजे से 30 मिनट पूर्व अर्थात् पूर्वाह्न 09:00 बजे तक तथा द्वितीय पाली के परीक्षार्थी को द्वितीय पाली की परीक्षा प्रारम्भ होने के समय अपराह्न 02:00 बजे से 30 मिनट पूर्व अर्थात् अपराह्न 01:30 बजे तक ही परीक्षा भवन में प्रवेश की अनुमति दी जाएगी। विलम्ब से आने वाले परीक्षार्थी को परीक्षा भवन में प्रवेश की अनुमति नहीं मिलेगी।
- परीक्षा भवन में जूता-मोजा पहन कर आना सर्वथा वर्जित है अन्यथा परीक्षा भवन में प्रवेश की अनुमति नहीं मिलेगी। परीक्षा केन्द्र में कैलकुलेटर, मोबाईल फोन, ब्लूटूथ ईयरफोन या अन्य इलेक्ट्रॉनिक गैजेट्स आदि लाना/प्रयोग करना वर्जित है। परीक्षार्थी परीक्षा भवन में प्रवेश पत्र एवं पेन के अलावा कुछ भी नहीं ले जायेंगे और निर्दिष्ट स्थान/सीट पर ही बैठेंगे।
- परीक्षार्थी को प्रत्येक विषय की परीक्षा के लिए एक ओ0एम0आर0 उत्तर पत्रक एवं एक उत्तरपुस्तिका मिलेगी, जिस पर परीक्षार्थी का विवरण अंकित रहेगा। परीक्षार्थी ओ0एम0आर0 उत्तर पत्रक एवं उत्तरपुस्तिका प्राप्त करने के उपरांत जाँच कर आश्चस्त हो लेंगे कि यह ओ0एम0आर0 उत्तर पत्रक एवं उत्तरपुस्तिका उन्हीं की है। अतिरिक्त ओ0एम0आर0 उत्तर पत्रक एवं उत्तरपुस्तिका नहीं दी जाएगी।
- परीक्षार्थी द्वारा उत्तरपुस्तिका के कवर पृष्ठ के बायीं भाग में केवल विषय का नाम एवं उत्तर देने का माध्यम अंकित किया जाएगा और जिस सेट कोड का प्रश्न पत्र उसे मिला है, उस प्रश्न पत्र सेट कोड को बॉक्स में अंकित करते हुए प्रश्न पत्र सेट कोड वाले गोलक को काले/नीले बॉल पेन से भरा जाएगा। उत्तरपुस्तिका के कवर पृष्ठ के दाहिने भाग में भी प्रश्न पत्र सेट कोड को बॉक्स में अंकित करते हुए प्रश्न पत्र सेट कोड वाले गोलक को भरा जाएगा एवं निर्दिष्ट स्थान में प्रश्न पत्र क्रमांक अंकित करते हुए अपना पूरा नाम एवं विषय का नाम अंकित कर परीक्षार्थी द्वारा अपना पूर्ण हस्ताक्षर किया जाएगा। उत्तरपुस्तिका के कवर पेज का मध्य भाग केवल परीक्षक के उपयोग के लिए है, अतः इस भाग में परीक्षार्थी द्वारा कुछ भी नहीं भरा जाएगा। ओ0एम0आर0 उत्तर पत्रक में भी परीक्षार्थी द्वारा निर्दिष्ट स्थान में प्रश्न पत्र क्रमांक, परीक्षा केन्द्र का नाम, अपना पूर्ण हस्ताक्षर तथा प्रश्न पत्र के सेट कोड को निर्दिष्ट बॉक्स में अंकित करते हुए प्रश्न पत्र सेट कोड वाले गोलक को काले/नीले बॉल पेन से भरा जायेगा।
- यदि उत्तरपुस्तिका में रफ कार्य करने की आवश्यकता हो, तो परीक्षार्थी उत्तरपुस्तिका के अन्तिम पृष्ठ पर रफ कार्य कर सकते हैं, परन्तु परीक्षोपरान्त परीक्षार्थी द्वारा उस रफ कार्य को काट/क्रॉस (x) कर देना अनिवार्य होगा।
- उपस्थिति पत्रक (A एवं B) के यथा निर्दिष्ट स्थान में परीक्षार्थी द्वारा प्रत्येक विषय की परीक्षा में प्रश्न पत्र क्रमांक, ओ0एम0आर0 संख्या एवं उत्तरपुस्तिका संख्या तथा निर्धारित बॉक्स में प्रश्न पत्र सेट कोड अंकित किया जाएगा एवं प्रश्न पत्र सेट कोड वाले गोलके को काले/नीले बॉल पेन से भरते हुए अपना पूर्ण हस्ताक्षर किया जाएगा।
- परीक्षा कक्ष में एक-दूसरे से मदद लेने या देने, बातचीत करने अथवा किसी प्रकार का कदाचार अपनाने के अपराध में पकड़े गये परीक्षार्थी को परीक्षा से निष्कासित कर दिया जाएगा। उत्तरपुस्तिका एवं ओ0एम0आर0 उत्तर पत्रकों पर व्हाईटनर, इरेजर, नाखून, ब्लेड आदि का इस्तेमाल करना सर्वथा वर्जित है। ऐसा पाये जाने पर कदाचार का मामला मानते हुए परीक्षाफल अमान्य (Invalid) कर दिया जाएगा।
- परीक्षा प्रारम्भ होने से एक घण्टा के अंदर किसी भी परीक्षार्थी को परीक्षा केन्द्र से बाहर जाने की अनुमति नहीं होगी। वीक्षक को समर्पित ओ0एम0आर0 उत्तर पत्रक एवं उत्तरपुस्तिका परीक्षार्थी को पुनः नहीं लौटायी जाएगी।
- यदि किसी परीक्षार्थी के निर्गत प्रवेश पत्र में उसके किसी भी विवरण में शिक्षण संस्थान के प्रधान द्वारा अपने स्तर से सुधार/परिवर्तन कर दिया जाता है, तो उस सुधार को बिल्कुल मान्यता नहीं देते हुए केन्द्राधीक्षक द्वारा उस परीक्षार्थी को मात्र उसके प्रवेश पत्र, रोल शीट तथा उपस्थिति पत्र में अंकित विवरणों के आधार पर ही परीक्षा में सम्मिलित कराया जाएगा। साथ ही प्रवेश पत्र के मुद्रित विवरण में परिवर्तन करने वाले शिक्षण संस्थान के प्रधान के विरुद्ध नियमानुसार प्रशासनिक एवं कानूनी कार्रवाई की जाएगी।



बिहार विद्यालय परीक्षा समिति
BIHAR SCHOOL EXAMINATION BOARD
इंटरमीडिएट वार्षिक परीक्षा, 2025
INTERMEDIATE ANNUAL EXAMINATION, 2025
सैद्धान्तिक परीक्षा का प्रवेश-पत्र
Admit Card of Theory Examination

संकाय: कला
FACULTY: ARTS

BSEB UNIQUE Id:- 2232300340105
कॉलेज/+2 स्कूल का नाम A.N.D.COLLEGE, SHAHPURPATORI, SAMASTIPUR
परीक्षार्थी का नाम GURIYA KUMARI
माता का नाम KIRAN DEVI
पिता का नाम SUNIL DAS
वैवाहिक स्थिति Unmarried
परीक्षार्थी का आधार नं० 389858688846 दिव्यांग कोटि NO
सूचीकरण संख्या/वर्ष R-530340533-23 परीक्षार्थी की कोटि REGULAR
रौल कोड 53034 रौल क्रमांक 25030135 लिंग FEMALE
परीक्षा केंद्र का नाम MIDDLE SCHOOL SHAHPUR PATORY, SAMASTIPUR



Guriya Kumari

सैद्धान्तिक वार्षिक परीक्षा के विषय (निर्धारित परीक्षा कार्यक्रम सहित)						
		विषय कोड (संख्यात्मक)	विषय का नाम	परीक्षा की तिथि	पाली	परीक्षा का समय
अनिवार्य विषय (Compulsory Subjects)	भाषा विषय-1	306	HINDI	06/02/2025	2nd	02:00 PM to 05:15 PM
	भाषा विषय-2	305	ENGLISH	07/02/2025	2nd	02:00 PM to 05:15 PM
ऐच्छिक विषय (Elective Subjects)	ऐच्छिक विषय-1	321	HISTORY	08/02/2025	2nd	02:00 PM to 05:15 PM
	ऐच्छिक विषय-2	322	POLITICAL SCIENCE	04/02/2025	2nd	02:00 PM to 05:15 PM
	ऐच्छिक विषय-3	326	ECONOMICS	01/02/2025	2nd	02:00 PM to 05:15 PM
अतिरिक्त विषय (Additional Subject)						

महाविद्यालय / +2 विद्यालय प्रधान का हस्ताक्षर
एवं मुहर

परीक्षा नियंत्रक (30MA0)

परीक्षार्थी के लिए आवश्यक निर्देश

- यह मूल प्रवेश पत्र केवल जाँच परीक्षा (Sent-up Examination) में उपस्थित (Sent-up) छात्र/छात्रा के लिए ही मान्य है। जाँच परीक्षा में अनुत्तीर्ण अथवा अनुपस्थित छात्र/छात्रा के लिए यह मूल प्रवेश पत्र मान्य नहीं है।
- प्रथम पाली के परीक्षार्थी को परीक्षा प्रारम्भ होने के समय पूर्वाह्न 09:30 बजे से 30 मिनट पूर्व अर्थात् पूर्वाह्न 09:00 बजे तक तथा द्वितीय पाली के परीक्षार्थी को द्वितीय पाली की परीक्षा प्रारम्भ होने के समय अपराह्न 02:00 बजे से 30 मिनट पूर्व अर्थात् अपराह्न 01:30 बजे तक ही परीक्षा भवन में प्रवेश की अनुमति दी जाएगी। विलम्ब से आने वाले परीक्षार्थी को परीक्षा भवन में प्रवेश की अनुमति नहीं मिलेगी।
- परीक्षा भवन में जूता-मोजा पहन कर आना सर्वथा वर्जित है अन्यथा परीक्षा भवन में प्रवेश की अनुमति नहीं मिलेगी। परीक्षा केंद्र में कैलकुलेटर, मोबाईल फोन, ब्लूटूथ ईयरफोन या अन्य इलेक्ट्रॉनिक गैजेट्स आदि लाना/प्रयोग करना वर्जित है। परीक्षार्थी परीक्षा भवन में प्रवेश पत्र एवं पेन के अलावा कुछ भी नहीं ले जायेंगे और निर्दिष्ट स्थान/सीट पर ही बैठेंगे।
- परीक्षार्थी को प्रत्येक विषय की परीक्षा के लिए एक ओ0एम0आर0 उत्तर पत्रक एवं एक उत्तरपुस्तिका मिलेगी, जिस पर परीक्षार्थी का विवरण अंकित रहेगा। परीक्षार्थी ओ0एम0आर0 उत्तर पत्रक एवं उत्तरपुस्तिका प्राप्त करने के उपरांत जाँच कर आश्चस्त हो लेंगे कि यह ओ0एम0आर0 उत्तर पत्रक एवं उत्तरपुस्तिका उन्हीं की है। अतिरिक्त ओ0एम0आर0 उत्तर पत्रक एवं उत्तरपुस्तिका नहीं दी जाएगी।
- परीक्षार्थी द्वारा उत्तरपुस्तिका के कवर पृष्ठ के बायाँ भाग में केवल विषय का नाम एवं उत्तर देने का माध्यम अंकित किया जाएगा और जिस सेट कोड का प्रश्न पत्र उसे मिला है, उस प्रश्न पत्र सेट कोड को बॉक्स में अंकित करते हुए प्रश्न पत्र सेट कोड वाले गोलक को काले/नीले बॉल पेन से भरा जाएगा। उत्तरपुस्तिका के कवर पृष्ठ के दाहिने भाग में भी प्रश्न पत्र सेट कोड को बॉक्स में अंकित करते हुए प्रश्न पत्र सेट कोड वाले गोलक को भरा जाएगा एवं निर्दिष्ट स्थान में प्रश्न पत्र क्रमांक अंकित करते हुए अपना पूरा नाम एवं विषय का नाम अंकित कर परीक्षार्थी द्वारा अपना पूर्ण हस्ताक्षर किया जाएगा। उत्तरपुस्तिका के कवर पेज का मध्य भाग केवल परीक्षक के उपयोग के लिए है, अतः इस भाग में परीक्षार्थी द्वारा कुछ भी नहीं भरा जाएगा। ओ0एम0आर0 उत्तर पत्रक में भी परीक्षार्थी द्वारा निर्दिष्ट स्थान में प्रश्न पत्र क्रमांक, परीक्षा केंद्र का नाम, अपना पूर्ण हस्ताक्षर तथा प्रश्न पत्र के सेट कोड को निर्दिष्ट बॉक्स में अंकित करते हुए प्रश्न पत्र सेट कोड वाले गोलक को काले/नीले बॉल पेन से भरा जायेगा।
- यदि उत्तरपुस्तिका में रफ कार्य करने की आवश्यकता हो, तो परीक्षार्थी उत्तरपुस्तिका के अन्तिम पृष्ठ पर रफ कार्य कर सकते हैं, परन्तु परीक्षोपरान्त परीक्षार्थी द्वारा उस रफ कार्य को काट/क्रॉस (x) कर देना अनिवार्य होगा।
- उपस्थिति पत्रक (A एवं B) के यथा निर्दिष्ट स्थान में परीक्षार्थी द्वारा प्रत्येक विषय की परीक्षा में प्रश्न पत्र क्रमांक, ओ0एम0आर0 संख्या एवं उत्तरपुस्तिका संख्या तथा निर्धारित बॉक्स में प्रश्न पत्र सेट कोड अंकित किया जाएगा एवं प्रश्न पत्र सेट कोड वाले गोलके को काले/नीले बॉल पेन से भरते हुए अपना पूर्ण हस्ताक्षर किया जाएगा।
- परीक्षा कक्ष में एक-दूसरे से मदद लेने या देने, बातचीत करने अथवा किसी प्रकार का कदाचार अपनाने के अपराध में पकड़े गये परीक्षार्थी को परीक्षा से निष्कासित कर दिया जाएगा। उत्तरपुस्तिका एवं ओ0एम0आर0 उत्तर पत्रकों पर व्हाईटनर, इरेजर, नाखून, ब्लेड आदि का इस्तेमाल करना सर्वथा वर्जित है। ऐसा पाये जाने पर कदाचार का मामला मानते हुए परीक्षाफल अमान्य (Invalid) कर दिया जाएगा।
- परीक्षा प्रारम्भ होने से एक घण्टा के अंदर किसी भी परीक्षार्थी को परीक्षा केंद्र से बाहर जाने की अनुमति नहीं होगी। वीक्षक को समर्पित ओ0एम0आर0 उत्तर पत्रक एवं उत्तरपुस्तिका परीक्षार्थी को पुनः नहीं लौटायी जाएगी।
- यदि किसी परीक्षार्थी के निर्गत प्रवेश पत्र में उसके किसी भी विवरण में शिक्षण संस्थान के प्रधान द्वारा अपने स्तर से सुधार/परिवर्तन कर दिया जाता है, तो उस सुधार को बिल्कुल मान्यता नहीं देते हुए केन्द्राधीक्षक द्वारा उस परीक्षार्थी को मात्र उसके प्रवेश पत्र, रोल शीट तथा उपस्थिति पत्र में अंकित विवरणों के आधार पर ही परीक्षा में सम्मिलित कराया जाएगा। साथ ही प्रवेश पत्र के मुद्रित विवरण में परिवर्तन करने वाले शिक्षण संस्थान के प्रधान के विरुद्ध नियमानुसार प्रशासनिक एवं कानूनी कार्रवाई की जाएगी।



बिहार विद्यालय परीक्षा समिति
BIHAR SCHOOL EXAMINATION BOARD
इंटरमीडिएट वार्षिक परीक्षा, 2025
INTERMEDIATE ANNUAL EXAMINATION, 2025
सैद्धान्तिक परीक्षा का प्रवेश-पत्र
Admit Card of Theory Examination

संकाय: कला
FACULTY: ARTS

BSEB UNIQUE Id:- 2232300340265
कॉलेज/+2 स्कूल का नाम A.N.D.COLLEGE, SHAHPURPATORI, SAMASTIPUR
परीक्षार्थी का नाम PRIYA KUMARI
माता का नाम REENA DEVI
पिता का नाम UMESH SHARMA
वैवाहिक स्थिति Unmarried
परीक्षार्थी का आधार नं० 452446772693 दिव्यांग कोटि NO
सूचीकरण संख्या/वर्ष R-530340614-23 परीक्षार्थी की कोटि REGULAR
रौल कोड 53034 रौल क्रमांक 25030150 लिंग FEMALE
परीक्षा केंद्र का नाम MIDDLE SCHOOL SHAHPUR PATORY, SAMASTIPUR



प्रिया कुमारी

सैद्धान्तिक वार्षिक परीक्षा के विषय (निर्धारित परीक्षा कार्यक्रम सहित)						
		विषय कोड (संख्यात्मक)	विषय का नाम	परीक्षा की तिथि	पाली	परीक्षा का समय
अनिवार्य विषय (Compulsory Subjects)	भाषा विषय-1	306	HINDI	06/02/2025	2nd	02:00 PM to 05:15 PM
	भाषा विषय-2	305	ENGLISH	07/02/2025	2nd	02:00 PM to 05:15 PM
ऐच्छिक विषय (Elective Subjects)	ऐच्छिक विषय-1	321	HISTORY	08/02/2025	2nd	02:00 PM to 05:15 PM
	ऐच्छिक विषय-2	322	POLITICAL SCIENCE	04/02/2025	2nd	02:00 PM to 05:15 PM
	ऐच्छिक विषय-3	323	GEOGRAPHY	05/02/2025	2nd	02:00 PM to 05:15 PM
अतिरिक्त विषय (Additional Subject)						

मोहन

महाविद्यालय / +2 विद्यालय प्रधान का हस्ताक्षर
एवं मुहर

परीक्षा नियंत्रक (30MA0)

परीक्षार्थी के लिए आवश्यक निर्देश

- यह मूल प्रवेश पत्र केवल जाँच परीक्षा (Sent-up Examination) में उत्प्रेषित (Sent-up) छात्र/छात्रा के लिए ही मान्य है। जाँच परीक्षा में अनुत्तीर्ण अथवा अनुपस्थित छात्र/छात्रा के लिए यह मूल प्रवेश पत्र मान्य नहीं है।
- प्रथम पाली के परीक्षार्थी को परीक्षा प्रारम्भ होने के समय पूर्वाह्न 09:30 बजे से 30 मिनट पूर्व अर्थात् पूर्वाह्न 09:00 बजे तक तथा द्वितीय पाली के परीक्षार्थी को द्वितीय पाली की परीक्षा प्रारम्भ होने के समय अपराह्न 02:00 बजे से 30 मिनट पूर्व अर्थात् अपराह्न 01:30 बजे तक ही परीक्षा भवन में प्रवेश की अनुमति दी जाएगी। विलम्ब से आने वाले परीक्षार्थी को परीक्षा भवन में प्रवेश की अनुमति नहीं मिलेगी।
- परीक्षा भवन में जूता-मोजा पहन कर आना सर्वथा वर्जित है अन्यथा परीक्षा भवन में प्रवेश की अनुमति नहीं मिलेगी। परीक्षा केन्द्र में कैलकुलेटर, मोबाईल फोन, ब्लूटूथ ईयरफोन या अन्य इलेक्ट्रॉनिक गैजेट्स आदि लाना/प्रयोग करना वर्जित है। परीक्षार्थी परीक्षा भवन में प्रवेश पत्र एवं पेन के अलावा कुछ भी नहीं ले जायेंगे और निर्दिष्ट स्थान/सीट पर ही बैठेंगे।
- परीक्षार्थी को प्रत्येक विषय की परीक्षा के लिए एक ओ0एम0आर0 उत्तर पत्रक एवं एक उत्तरपुस्तिका मिलेगी, जिस पर परीक्षार्थी का विवरण अंकित रहेगा। परीक्षार्थी ओ0एम0आर0 उत्तर पत्रक एवं उत्तरपुस्तिका प्राप्त करने के उपरांत जाँच कर आश्चस्त हो लेंगे कि यह ओ0एम0आर0 उत्तर पत्रक एवं उत्तरपुस्तिका उन्हीं की है। अतिरिक्त ओ0एम0आर0 उत्तर पत्रक एवं उत्तरपुस्तिका नहीं दी जाएगी।
- परीक्षार्थी द्वारा उत्तरपुस्तिका के कवर पृष्ठ के बायीं भाग में केवल विषय का नाम एवं उत्तर देने का माध्यम अंकित किया जाएगा और जिस सेट कोड का प्रश्न पत्र उसे मिला है, उस प्रश्न पत्र सेट कोड को बॉक्स में अंकित करते हुए प्रश्न पत्र सेट कोड वाले गोलक को काले/नीले बॉल पेन से भरा जाएगा। उत्तरपुस्तिका के कवर पृष्ठ के दाहिने भाग में भी प्रश्न पत्र सेट कोड को बॉक्स में अंकित करते हुए प्रश्न पत्र सेट कोड वाले गोलक को भरा जाएगा एवं निर्दिष्ट स्थान में प्रश्न पत्र क्रमांक अंकित करते हुए अपना पूरा नाम एवं विषय का नाम अंकित कर परीक्षार्थी द्वारा अपना पूर्ण हस्ताक्षर किया जाएगा। उत्तरपुस्तिका के कवर पेज का मध्य भाग केवल परीक्षक के उपयोग के लिए है, अतः इस भाग में परीक्षार्थी द्वारा कुछ भी नहीं भरा जाएगा। ओ0एम0आर0 उत्तर पत्रक में भी परीक्षार्थी द्वारा निर्दिष्ट स्थान में प्रश्न पत्र क्रमांक, परीक्षा केन्द्र का नाम, अपना पूर्ण हस्ताक्षर तथा प्रश्न पत्र के सेट कोड को निर्दिष्ट बॉक्स में अंकित करते हुए प्रश्न पत्र सेट कोड वाले गोलक को काले/नीले बॉल पेन से भरा जायेगा।
- यदि उत्तरपुस्तिका में रफ कार्य करने की आवश्यकता हो, तो परीक्षार्थी उत्तरपुस्तिका के अन्तिम पृष्ठ पर रफ कार्य कर सकते हैं, परन्तु परीक्षोपरान्त परीक्षार्थी द्वारा उस रफ कार्य को काट/क्रॉस (x) कर देना अनिवार्य होगा।
- उपस्थिति पत्रक (A एवं B) के यथा निर्दिष्ट स्थान में परीक्षार्थी द्वारा प्रत्येक विषय की परीक्षा में प्रश्न पत्र क्रमांक, ओ0एम0आर0 संख्या एवं उत्तरपुस्तिका संख्या तथा निर्धारित बॉक्स में प्रश्न पत्र सेट कोड अंकित किया जाएगा एवं प्रश्न पत्र सेट कोड वाले गोलक को काले/नीले बॉल पेन से भरते हुए अपना पूर्ण हस्ताक्षर किया जाएगा।
- परीक्षा कक्ष में एक-दूसरे से मदद लेने या देने, बातचीत करने अथवा किसी प्रकार का कदाचार अपनाने के अपराध में पकड़े गये परीक्षार्थी को परीक्षा से निष्कासित कर दिया जाएगा। उत्तरपुस्तिका एवं ओ0एम0आर0 उत्तर पत्रकों पर व्हाईटनर, इरेजर, नाखून, ब्लेड आदि का इस्तेमाल करना सर्वथा वर्जित है। ऐसा पाये जाने पर कदाचार का मामला मानते हुए परीक्षाफल अमान्य (Invalid) कर दिया जाएगा।
- परीक्षा प्रारम्भ होने से एक घण्टा के अंदर किसी भी परीक्षार्थी को परीक्षा केन्द्र से बाहर जाने की अनुमति नहीं होगी। वीक्षक को समर्पित ओ0एम0आर0 उत्तर पत्रक एवं उत्तरपुस्तिका परीक्षार्थी को पुनः नहीं लौटायी जाएगी।
- यदि किसी परीक्षार्थी के निर्गत प्रवेश पत्र में उसके किसी भी विवरण में शिक्षण संस्थान के प्रधान द्वारा अपने स्तर से सुधार/परिवर्तन कर दिया जाता है, तो उस सुधार को बिल्कुल मान्यता नहीं देते हुए केन्द्राधीक्षक द्वारा उस परीक्षार्थी को मात्र उसके प्रवेश पत्र, रोल शीट तथा उपस्थिति पत्र में अंकित विवरणों के आधार पर ही परीक्षा में सम्मिलित कराया जाएगा। साथ ही प्रवेश पत्र के मुद्रित विवरण में परिवर्तन करने वाले शिक्षण संस्थान के प्रधान के विरुद्ध नियमानुसार प्रशासनिक एवं कानूनी कार्रवाई की जाएगी।



बिहार विद्यालय परीक्षा समिति
BIHAR SCHOOL EXAMINATION BOARD
इंटरमीडिएट वार्षिक परीक्षा, 2025
INTERMEDIATE ANNUAL EXAMINATION, 2025
सैद्धान्तिक परीक्षा का प्रवेश-पत्र
Admit Card of Theory Examination

संकाय: कला
FACULTY: ARTS

BSEB UNIQUE Id:- 2232300340178
कॉलेज/+2 स्कूल का नाम A.N.D.COLLEGE, SHAHPURPATORI, SAMASTIPUR
परीक्षार्थी का नाम MANSI KUMARI
माता का नाम SANGITA DEVI
पिता का नाम UMESH PRASAD
वैवाहिक स्थिति Unmarried
परीक्षार्थी का आधार नं० 208940189394 दिव्यांग कोटि NO
सूचीकरण संख्या/वर्ष R-530340567-23 परीक्षार्थी की कोटि REGULAR
रौल कोड 53034 रौल क्रमांक 25030178 लिंग FEMALE
परीक्षा केंद्र का नाम MIDDLE SCHOOL SHAHPUR PATORY, SAMASTIPUR



सैद्धान्तिक वार्षिक परीक्षा के विषय (निर्धारित परीक्षा कार्यक्रम सहित)						
		विषय कोड (संख्यात्मक)	विषय का नाम	परीक्षा की तिथि	पाली	परीक्षा का समय
अनिवार्य विषय (Compulsory Subjects)	भाषा विषय-1	306	HINDI	06/02/2025	2nd	02:00 PM to 05:15 PM
	भाषा विषय-2	305	ENGLISH	07/02/2025	2nd	02:00 PM to 05:15 PM
ऐच्छिक विषय (Elective Subjects)	ऐच्छिक विषय-1	321	HISTORY	08/02/2025	2nd	02:00 PM to 05:15 PM
	ऐच्छिक विषय-2	322	POLITICAL SCIENCE	04/02/2025	2nd	02:00 PM to 05:15 PM
	ऐच्छिक विषय-3	324	PSYCHOLOGY	10/02/2025	2nd	02:00 PM to 05:15 PM
अतिरिक्त विषय (Additional Subject)						

महाविद्यालय / +2 विद्यालय प्रधान का हस्ताक्षर
एवं मुहर

परीक्षा नियंत्रक (30MA0)

परीक्षार्थी के लिए आवश्यक निर्देश

- यह मूल प्रवेश पत्र केवल जाँच परीक्षा (Sent-up Examination) में उपस्थित (Sent-up) छात्र/छात्रा के लिए ही मान्य है। जाँच परीक्षा में अनुत्तीर्ण अथवा अनुपस्थित छात्र/छात्रा के लिए यह मूल प्रवेश पत्र मान्य नहीं है।
- प्रथम पाली के परीक्षार्थी को परीक्षा प्रारम्भ होने के समय पूर्वाह्न 09:30 बजे से 30 मिनट पूर्व अर्थात् पूर्वाह्न 09:00 बजे तक तथा द्वितीय पाली के परीक्षार्थी को द्वितीय पाली की परीक्षा प्रारम्भ होने के समय अपराह्न 02:00 बजे से 30 मिनट पूर्व अर्थात् अपराह्न 01:30 बजे तक ही परीक्षा भवन में प्रवेश की अनुमति दी जाएगी। विलम्ब से आने वाले परीक्षार्थी को परीक्षा भवन में प्रवेश की अनुमति नहीं मिलेगी।
- परीक्षा भवन में जूता-मोजा पहन कर आना सर्वथा वर्जित है अन्यथा परीक्षा भवन में प्रवेश की अनुमति नहीं मिलेगी। परीक्षा केन्द्र में कैलकुलेटर, मोबाईल फोन, ब्लूटूथ ईयरफोन या अन्य इलेक्ट्रॉनिक गैजेट्स आदि लाना/प्रयोग करना वर्जित है। परीक्षार्थी परीक्षा भवन में प्रवेश पत्र एवं पेन के अलावा कुछ भी नहीं ले जायेंगे और निर्दिष्ट स्थान/सीट पर ही बैठेंगे।
- परीक्षार्थी को प्रत्येक विषय की परीक्षा के लिए एक ओ0एम0आर0 उत्तर पत्रक एवं एक उत्तरपुस्तिका मिलेगी, जिस पर परीक्षार्थी का विवरण अंकित रहेगा। परीक्षार्थी ओ0एम0आर0 उत्तर पत्रक एवं उत्तरपुस्तिका प्राप्त करने के उपरांत जाँच कर आश्चस्त हो लेंगे कि यह ओ0एम0आर0 उत्तर पत्रक एवं उत्तरपुस्तिका उन्हीं की है। अतिरिक्त ओ0एम0आर0 उत्तर पत्रक एवं उत्तरपुस्तिका नहीं दी जाएगी।
- परीक्षार्थी द्वारा उत्तरपुस्तिका के कवर पृष्ठ के बायीं भाग में केवल विषय का नाम एवं उत्तर देने का माध्यम अंकित किया जाएगा और जिस सेट कोड का प्रश्न पत्र उसे मिला है, उस प्रश्न पत्र सेट कोड को बॉक्स में अंकित करते हुए प्रश्न पत्र सेट कोड वाले गोलक को काले/नीले बॉल पेन से भरा जाएगा। उत्तरपुस्तिका के कवर पृष्ठ के दाहिने भाग में भी प्रश्न पत्र सेट कोड को बॉक्स में अंकित करते हुए प्रश्न पत्र सेट कोड वाले गोलक को भरा जाएगा एवं निर्दिष्ट स्थान में प्रश्न पत्र क्रमांक अंकित करते हुए अपना पूरा नाम एवं विषय का नाम अंकित कर परीक्षार्थी द्वारा अपना पूर्ण हस्ताक्षर किया जाएगा। उत्तरपुस्तिका के कवर पेज का मध्य भाग केवल परीक्षक के उपयोग के लिए है, अतः इस भाग में परीक्षार्थी द्वारा कुछ भी नहीं भरा जाएगा। ओ0एम0आर0 उत्तर पत्रक में भी परीक्षार्थी द्वारा निर्दिष्ट स्थान में प्रश्न पत्र क्रमांक, परीक्षा केन्द्र का नाम, अपना पूर्ण हस्ताक्षर तथा प्रश्न पत्र के सेट कोड को निर्दिष्ट बॉक्स में अंकित करते हुए प्रश्न पत्र सेट कोड वाले गोलक को काले/नीले बॉल पेन से भरा जायेगा।
- यदि उत्तरपुस्तिका में रफ कार्य करने की आवश्यकता हो, तो परीक्षार्थी उत्तरपुस्तिका के अन्तिम पृष्ठ पर रफ कार्य कर सकते हैं, परन्तु परीक्षोपरान्त परीक्षार्थी द्वारा उस रफ कार्य को काट/क्रॉस (x) कर देना अनिवार्य होगा।
- उपस्थित पत्रक (A एवं B) के यथा निर्दिष्ट स्थान में परीक्षार्थी द्वारा प्रत्येक विषय की परीक्षा में प्रश्न पत्र क्रमांक, ओ0एम0आर0 संख्या एवं उत्तरपुस्तिका संख्या तथा निर्धारित बॉक्स में प्रश्न पत्र सेट कोड अंकित किया जाएगा एवं प्रश्न पत्र सेट कोड वाले गोलक को काले/नीले बॉल पेन से भरते हुए अपना पूर्ण हस्ताक्षर किया जाएगा।
- परीक्षा कक्ष में एक-दूसरे से मदद लेने या देने, बातचीत करने अथवा किसी प्रकार का कदाचार अपनाने के अपराध में पकड़े गये परीक्षार्थी को परीक्षा से निष्कासित कर दिया जाएगा। उत्तरपुस्तिका एवं ओ0एम0आर0 उत्तर पत्रकों पर व्हाईटनर, इरेजर, नाखून, ब्लेड आदि का इस्तेमाल करना सर्वथा वर्जित है। ऐसा पाये जाने पर कदाचार का मामला मानते हुए परीक्षाफल अमान्य (Invalid) कर दिया जाएगा।
- परीक्षा प्रारम्भ होने से एक घण्टा के अंदर किसी भी परीक्षार्थी को परीक्षा केन्द्र से बाहर जाने की अनुमति नहीं होगी। वीक्षक को समर्पित ओ0एम0आर0 उत्तर पत्रक एवं उत्तरपुस्तिका परीक्षार्थी को पुनः नहीं लौटायी जाएगी।
- यदि किसी परीक्षार्थी के निर्गत प्रवेश पत्र में उसके किसी भी विवरण में शिक्षण संस्थान के प्रधान द्वारा अपने स्तर से सुधार/परिवर्तन कर दिया जाता है, तो उस सुधार को बिल्कुल मान्यता नहीं देते हुए केन्द्राधीक्षक द्वारा उस परीक्षार्थी को मात्र उसके प्रवेश पत्र, रोल शीट तथा उपस्थिति पत्र में अंकित विवरणों के आधार पर ही परीक्षा में सम्मिलित कराया जाएगा। साथ ही प्रवेश पत्र के मुद्रित विवरण में परिवर्तन करने वाले शिक्षण संस्थान के प्रधान के विरुद्ध नियमानुसार प्रशासनिक एवं कानूनी कार्रवाई की जाएगी।



बिहार विद्यालय परीक्षा समिति
BIHAR SCHOOL EXAMINATION BOARD
इंटरमीडिएट वार्षिक परीक्षा, 2025
INTERMEDIATE ANNUAL EXAMINATION, 2025
सैद्धान्तिक परीक्षा का प्रवेश-पत्र
Admit Card of Theory Examination

संकाय: कला
FACULTY: ARTS

BSEB UNIQUE Id:- 2232300340350
कॉलेज/+2 स्कूल का नाम A.N.D.COLLEGE, SHAHPURPATORI, SAMASTIPUR
परीक्षार्थी का नाम SANJU KUMARI
माता का नाम SIRJAYA DEVI
पिता का नाम AVADESH RAY
वैवाहिक स्थिति Unmarried
परीक्षार्थी का आधार नं० 464992364826 दिव्यांग कोटि NO
सूचीकरण संख्या/वर्ष R-530340652-23 परीक्षार्थी की कोटि REGULAR
रौल कोड 53034 रौल क्रमांक 25030073 लिंग FEMALE
परीक्षा केंद्र का नाम MIDDLE SCHOOL SHAHPUR PATORY, SAMASTIPUR



Sanju Kumari

सैद्धान्तिक वार्षिक परीक्षा के विषय (निर्धारित परीक्षा कार्यक्रम सहित)						
		विषय कोड (संख्यात्मक)	विषय का नाम	परीक्षा की तिथि	पाली	परीक्षा का समय
अनिवार्य विषय (Compulsory Subjects)	भाषा विषय-1	306	HINDI	06/02/2025	2nd	02:00 PM to 05:15 PM
	भाषा विषय-2	305	ENGLISH	07/02/2025	2nd	02:00 PM to 05:15 PM
ऐच्छिक विषय (Elective Subjects)	ऐच्छिक विषय-1	321	HISTORY	08/02/2025	2nd	02:00 PM to 05:15 PM
	ऐच्छिक विषय-2	323	GEOGRAPHY	05/02/2025	2nd	02:00 PM to 05:15 PM
	ऐच्छिक विषय-3	324	PSYCHOLOGY	10/02/2025	2nd	02:00 PM to 05:15 PM
अतिरिक्त विषय (Additional Subject)		325	SOCIOLOGY	13/02/2025	1st	09:30 AM to 12:45 PM

महाविद्यालय / +2 विद्यालय प्रधान का हस्ताक्षर
एवं मुहर

परीक्षा नियंत्रक (30MA0)

परीक्षार्थी के लिए आवश्यक निर्देश

- यह मूल प्रवेश पत्र केवल जाँच परीक्षा (Sent-up Examination) में उत्प्रेषित (Sent-up) छात्र/छात्रा के लिए ही मान्य है। जाँच परीक्षा में अनुत्तीर्ण अथवा अनुपस्थित छात्र/छात्रा के लिए यह मूल प्रवेश पत्र मान्य नहीं है।
- प्रथम पाली के परीक्षार्थी को परीक्षा प्रारम्भ होने के समय पूर्वाह्न 09:30 बजे से 30 मिनट पूर्व अर्थात् पूर्वाह्न 09:00 बजे तक तथा द्वितीय पाली के परीक्षार्थी को द्वितीय पाली की परीक्षा प्रारम्भ होने के समय अपराह्न 02:00 बजे से 30 मिनट पूर्व अर्थात् अपराह्न 01:30 बजे तक ही परीक्षा भवन में प्रवेश की अनुमति दी जाएगी। विलम्ब से आने वाले परीक्षार्थी को परीक्षा भवन में प्रवेश की अनुमति नहीं मिलेगी।
- परीक्षा भवन में जूता-मोजा पहन कर आना सर्वथा वर्जित है अन्यथा परीक्षा भवन में प्रवेश की अनुमति नहीं मिलेगी। परीक्षा केन्द्र में कैलकुलेटर, मोबाईल फोन, ब्लूटूथ ईयरफोन या अन्य इलेक्ट्रॉनिक गैजेट्स आदि लाना/प्रयोग करना वर्जित है। परीक्षार्थी परीक्षा भवन में प्रवेश पत्र एवं पेन के अलावा कुछ भी नहीं ले जायेंगे और निर्दिष्ट स्थान/सीट पर ही बैठेंगे।
- परीक्षार्थी को प्रत्येक विषय की परीक्षा के लिए एक ओ0एम0आर0 उत्तर पत्रक एवं एक उत्तरपुस्तिका मिलेगी, जिस पर परीक्षार्थी का विवरण अंकित रहेगा। परीक्षार्थी ओ0एम0आर0 उत्तर पत्रक एवं उत्तरपुस्तिका प्राप्त करने के उपरांत जाँच कर आश्चस्त हो लेंगे कि यह ओ0एम0आर0 उत्तर पत्रक एवं उत्तरपुस्तिका उन्हीं की है। अतिरिक्त ओ0एम0आर0 उत्तर पत्रक एवं उत्तरपुस्तिका नहीं दी जाएगी।
- परीक्षार्थी द्वारा उत्तरपुस्तिका के कवर पृष्ठ के बायीं भाग में केवल विषय का नाम एवं उत्तर देने का माध्यम अंकित किया जाएगा और जिस सेट कोड का प्रश्न पत्र उसे मिला है, उस प्रश्न पत्र सेट कोड को बॉक्स में अंकित करते हुए प्रश्न पत्र सेट कोड वाले गोलक को काले/नीले बॉल पेन से भरा जाएगा। उत्तरपुस्तिका के कवर पृष्ठ के दाहिने भाग में भी प्रश्न पत्र सेट कोड को बॉक्स में अंकित करते हुए प्रश्न पत्र सेट कोड वाले गोलक को भरा जाएगा एवं निर्दिष्ट स्थान में प्रश्न पत्र क्रमांक अंकित करते हुए अपना पूरा नाम एवं विषय का नाम अंकित कर परीक्षार्थी द्वारा अपना पूर्ण हस्ताक्षर किया जाएगा। उत्तरपुस्तिका के कवर पेज का मध्य भाग केवल परीक्षक के उपयोग के लिए है, अतः इस भाग में परीक्षार्थी द्वारा कुछ भी नहीं भरा जाएगा। ओ0एम0आर0 उत्तर पत्रक में भी परीक्षार्थी द्वारा निर्दिष्ट स्थान में प्रश्न पत्र क्रमांक, परीक्षा केन्द्र का नाम, अपना पूर्ण हस्ताक्षर तथा प्रश्न पत्र के सेट कोड को निर्दिष्ट बॉक्स में अंकित करते हुए प्रश्न पत्र सेट कोड वाले गोलक को काले/नीले बॉल पेन से भरा जायेगा।
- यदि उत्तरपुस्तिका में रफ कार्य करने की आवश्यकता हो, तो परीक्षार्थी उत्तरपुस्तिका के अन्तिम पृष्ठ पर रफ कार्य कर सकते हैं, परन्तु परीक्षोपरान्त परीक्षार्थी द्वारा उस रफ कार्य को काट/क्रॉस (x) कर देना अनिवार्य होगा।
- उपस्थिति पत्रक (A एवं B) के यथा निर्दिष्ट स्थान में परीक्षार्थी द्वारा प्रत्येक विषय की परीक्षा में प्रश्न पत्र क्रमांक, ओ0एम0आर0 संख्या एवं उत्तरपुस्तिका संख्या तथा निर्धारित बॉक्स में प्रश्न पत्र सेट कोड अंकित किया जाएगा एवं प्रश्न पत्र सेट कोड वाले गोलक को काले/नीले बॉल पेन से भरते हुए अपना पूर्ण हस्ताक्षर किया जाएगा।
- परीक्षा कक्ष में एक-दूसरे से मदद लेने या देने, बातचीत करने अथवा किसी प्रकार का कदाचार अपनाने के अपराध में पकड़े गये परीक्षार्थी को परीक्षा से निष्कासित कर दिया जाएगा। उत्तरपुस्तिका एवं ओ0एम0आर0 उत्तर पत्रकों पर व्हाईटनर, इरेजर, नाखून, ब्लेड आदि का इस्तेमाल करना सर्वथा वर्जित है। ऐसा पाये जाने पर कदाचार का मामला मानते हुए परीक्षाफल अमान्य (Invalid) कर दिया जाएगा।
- परीक्षा प्रारम्भ होने से एक घण्टा के अंदर किसी भी परीक्षार्थी को परीक्षा केन्द्र से बाहर जाने की अनुमति नहीं होगी। वीक्षक को समर्पित ओ0एम0आर0 उत्तर पत्रक एवं उत्तरपुस्तिका परीक्षार्थी को पुनः नहीं लौटायी जाएगी।
- यदि किसी परीक्षार्थी के निर्गत प्रवेश पत्र में उसके किसी भी विवरण में शिक्षण संस्थान के प्रधान द्वारा अपने स्तर से सुधार/परिवर्तन कर दिया जाता है, तो उस सुधार को बिल्कुल मान्यता नहीं देते हुए केन्द्राधीक्षक द्वारा उस परीक्षार्थी को मात्र उसके प्रवेश पत्र, रोल शीट तथा उपस्थिति पत्र में अंकित विवरणों के आधार पर ही परीक्षा में सम्मिलित कराया जाएगा। साथ ही प्रवेश पत्र के मुद्रित विवरण में परिवर्तन करने वाले शिक्षण संस्थान के प्रधान के विरुद्ध नियमानुसार प्रशासनिक एवं कानूनी कार्रवाई की जाएगी।



बिहार विद्यालय परीक्षा समिति
BIHAR SCHOOL EXAMINATION BOARD
इंटरमीडिएट वार्षिक परीक्षा, 2025
INTERMEDIATE ANNUAL EXAMINATION, 2025
सैद्धान्तिक परीक्षा का प्रवेश-पत्र
Admit Card of Theory Examination

संकाय: कला
FACULTY: ARTS

BSEB UNIQUE Id:- 2232300340263
कॉलेज/+2 स्कूल का नाम A.N.D.COLLEGE, SHAHPURPATORI, SAMASTIPUR
परीक्षार्थी का नाम PRITY KUMARI
माता का नाम KUMARI JYOTI
पिता का नाम SHATRUDHAN DAS
वैवाहिक स्थिति Unmarried
परीक्षार्थी का आधार नं० 393502834807 दिव्यांग कोटि NO
सूचीकरण संख्या/वर्ष R-530340613-23 परीक्षार्थी की कोटि REGULAR
रौल कोड 53034 रौल क्रमांक 25030063 लिंग FEMALE
परीक्षा केंद्र का नाम MIDDLE SCHOOL SHAHPUR PATORY, SAMASTIPUR



Prity Kumari

सैद्धान्तिक वार्षिक परीक्षा के विषय (निर्धारित परीक्षा कार्यक्रम सहित)						
		विषय कोड (संख्यात्मक)	विषय का नाम	परीक्षा की तिथि	पाली	परीक्षा का समय
अनिवार्य विषय (Compulsory Subjects)	भाषा विषय-1	306	HINDI	06/02/2025	2nd	02:00 PM to 05:15 PM
	भाषा विषय-2	305	ENGLISH	07/02/2025	2nd	02:00 PM to 05:15 PM
ऐच्छिक विषय (Elective Subjects)	ऐच्छिक विषय-1	321	HISTORY	08/02/2025	2nd	02:00 PM to 05:15 PM
	ऐच्छिक विषय-2	323	GEOGRAPHY	05/02/2025	2nd	02:00 PM to 05:15 PM
	ऐच्छिक विषय-3	324	PSYCHOLOGY	10/02/2025	2nd	02:00 PM to 05:15 PM
अतिरिक्त विषय (Additional Subject)						

Signature

महाविद्यालय / +2 विद्यालय प्रधान का हस्ताक्षर
एवं मुहर

परीक्षा नियंत्रक (30MA0)

परीक्षार्थी के लिए आवश्यक निर्देश

- यह मूल प्रवेश पत्र केवल जाँच परीक्षा (Sent-up Examination) में उपस्थित (Sent-up) छात्र/छात्रा के लिए ही मान्य है। जाँच परीक्षा में अनुत्तीर्ण अथवा अनुपस्थित छात्र/छात्रा के लिए यह मूल प्रवेश पत्र मान्य नहीं है।
- प्रथम पाली के परीक्षार्थी को परीक्षा प्रारम्भ होने के समय पूर्वाह्न 09:30 बजे से 30 मिनट पूर्व अर्थात् पूर्वाह्न 09:00 बजे तक तथा द्वितीय पाली के परीक्षार्थी को द्वितीय पाली की परीक्षा प्रारम्भ होने के समय अपराह्न 02:00 बजे से 30 मिनट पूर्व अर्थात् अपराह्न 01:30 बजे तक ही परीक्षा भवन में प्रवेश की अनुमति दी जाएगी। विलम्ब से आने वाले परीक्षार्थी को परीक्षा भवन में प्रवेश की अनुमति नहीं मिलेगी।
- परीक्षा भवन में जूता-मोजा पहन कर आना सर्वथा वर्जित है अन्यथा परीक्षा भवन में प्रवेश की अनुमति नहीं मिलेगी। परीक्षा केंद्र में कैलकुलेटर, मोबाईल फोन, ब्लूटूथ ईयरफोन या अन्य इलेक्ट्रॉनिक गैजेट्स आदि लाना/प्रयोग करना वर्जित है। परीक्षार्थी परीक्षा भवन में प्रवेश पत्र एवं पेन के अलावा कुछ भी नहीं ले जायेंगे और निर्दिष्ट स्थान/सीट पर ही बैठेंगे।
- परीक्षार्थी को प्रत्येक विषय की परीक्षा के लिए एक ओ0एम0आर0 उत्तर पत्रक एवं एक उत्तरपुस्तिका मिलेगी, जिस पर परीक्षार्थी का विवरण अंकित रहेगा। परीक्षार्थी ओ0एम0आर0 उत्तर पत्रक एवं उत्तरपुस्तिका प्राप्त करने के उपरांत जाँच कर आश्चस्त हो लेंगे कि यह ओ0एम0आर0 उत्तर पत्रक एवं उत्तरपुस्तिका उन्हीं की है। अतिरिक्त ओ0एम0आर0 उत्तर पत्रक एवं उत्तरपुस्तिका नहीं दी जाएगी।
- परीक्षार्थी द्वारा उत्तरपुस्तिका के कवर पृष्ठ के बायाँ भाग में केवल विषय का नाम एवं उत्तर देने का माध्यम अंकित किया जाएगा और जिस सेट कोड का प्रश्न पत्र उसे मिला है, उस प्रश्न पत्र सेट कोड को बॉक्स में अंकित करते हुए प्रश्न पत्र सेट कोड वाले गोलक को काले/नीले बॉल पेन से भरा जाएगा। उत्तरपुस्तिका के कवर पृष्ठ के दाहिने भाग में भी प्रश्न पत्र सेट कोड को बॉक्स में अंकित करते हुए प्रश्न पत्र सेट कोड वाले गोलक को भरा जाएगा एवं निर्दिष्ट स्थान में प्रश्न पत्र क्रमांक अंकित करते हुए अपना पूरा नाम एवं विषय का नाम अंकित कर परीक्षार्थी द्वारा अपना पूर्ण हस्ताक्षर किया जाएगा। उत्तरपुस्तिका के कवर पेज का मध्य भाग केवल परीक्षक के उपयोग के लिए है, अतः इस भाग में परीक्षार्थी द्वारा कुछ भी नहीं भरा जाएगा। ओ0एम0आर0 उत्तर पत्रक में भी परीक्षार्थी द्वारा निर्दिष्ट स्थान में प्रश्न पत्र क्रमांक, परीक्षा केंद्र का नाम, अपना पूर्ण हस्ताक्षर तथा प्रश्न पत्र के सेट कोड को निर्दिष्ट बॉक्स में अंकित करते हुए प्रश्न पत्र सेट कोड वाले गोलक को काले/नीले बॉल पेन से भरा जायेगा।
- यदि उत्तरपुस्तिका में रफ कार्य करने की आवश्यकता हो, तो परीक्षार्थी उत्तरपुस्तिका के अन्तिम पृष्ठ पर रफ कार्य कर सकते हैं, परन्तु परीक्षोपरान्त परीक्षार्थी द्वारा उस रफ कार्य को काट/क्रॉस (x) कर देना अनिवार्य होगा।
- उपस्थिति पत्रक (A एवं B) के यथा निर्दिष्ट स्थान में परीक्षार्थी द्वारा प्रत्येक विषय की परीक्षा में प्रश्न पत्र क्रमांक, ओ0एम0आर0 संख्या एवं उत्तरपुस्तिका संख्या तथा निर्धारित बॉक्स में प्रश्न पत्र सेट कोड अंकित किया जाएगा एवं प्रश्न पत्र सेट कोड वाले गोलक को काले/नीले बॉल पेन से भरते हुए अपना पूर्ण हस्ताक्षर किया जाएगा।
- परीक्षा कक्ष में एक-दूसरे से मदद लेने या देने, बातचीत करने अथवा किसी प्रकार का कदाचार अपनाने के अपराध में पकड़े गये परीक्षार्थी को परीक्षा से निष्कासित कर दिया जाएगा। उत्तरपुस्तिका एवं ओ0एम0आर0 उत्तर पत्रकों पर व्हाईटनर, इरेजर, नाखून, ब्लेड आदि का इस्तेमाल करना सर्वथा वर्जित है। ऐसा पाये जाने पर कदाचार का मामला मानते हुए परीक्षाफल अमान्य (Invalid) कर दिया जाएगा।
- परीक्षा प्रारम्भ होने से एक घण्टा के अंदर किसी भी परीक्षार्थी को परीक्षा केंद्र से बाहर जाने की अनुमति नहीं होगी। वीक्षक को समर्पित ओ0एम0आर0 उत्तर पत्रक एवं उत्तरपुस्तिका परीक्षार्थी को पुनः नहीं लौटायी जाएगी।
- यदि किसी परीक्षार्थी के निर्गत प्रवेश पत्र में उसके किसी भी विवरण में शिक्षण संस्थान के प्रधान द्वारा अपने स्तर से सुधार/परिवर्तन कर दिया जाता है, तो उस सुधार को बिल्कुल मान्यता नहीं देते हुए केन्द्राधीक्षक द्वारा उस परीक्षार्थी को मात्र उसके प्रवेश पत्र, रौल शीट तथा उपस्थिति पत्र में अंकित विवरणों के आधार पर ही परीक्षा में सम्मिलित कराया जाएगा। साथ ही प्रवेश पत्र के मुद्रित विवरण में परिवर्तन करने वाले शिक्षण संस्थान के प्रधान के विरुद्ध नियमानुसार प्रशासनिक एवं कानूनी कार्रवाई की जाएगी।



बिहार विद्यालय परीक्षा समिति
BIHAR SCHOOL EXAMINATION BOARD
इंटरमीडिएट वार्षिक परीक्षा, 2025
INTERMEDIATE ANNUAL EXAMINATION, 2025
सैद्धान्तिक परीक्षा का प्रवेश-पत्र
Admit Card of Theory Examination

संकाय: कला
FACULTY: ARTS

BSEB UNIQUE Id:- 2232300340290
कॉलेज/+2 स्कूल का नाम A.N.D.COLLEGE, SHAHPURPATORI, SAMASTIPUR
परीक्षार्थी का नाम RANI KUMARI
माता का नाम SUNITA DEVI
पिता का नाम DINESH PASWAN
वैवाहिक स्थिति Unmarried
परीक्षार्थी का आधार नं० 862390714736 दिव्यांग कोटि NO
सूचीकरण संख्या/वर्ष R-530340626-23 परीक्षार्थी की कोटि REGULAR
रौल कोड 53034 रौल क्रमांक 25030176 लिंग FEMALE
परीक्षा केंद्र का नाम MIDDLE SCHOOL SHAHPUR PATORY, SAMASTIPUR



सैद्धान्तिक वार्षिक परीक्षा के विषय (निर्धारित परीक्षा कार्यक्रम सहित)						
		विषय कोड (संख्यात्मक)	विषय का नाम	परीक्षा की तिथि	पाली	परीक्षा का समय
अनिवार्य विषय (Compulsory Subjects)	भाषा विषय-1	306	HINDI	06/02/2025	2nd	02:00 PM to 05:15 PM
	भाषा विषय-2	305	ENGLISH	07/02/2025	2nd	02:00 PM to 05:15 PM
ऐच्छिक विषय (Elective Subjects)	ऐच्छिक विषय-1	321	HISTORY	08/02/2025	2nd	02:00 PM to 05:15 PM
	ऐच्छिक विषय-2	323	GEOGRAPHY	05/02/2025	2nd	02:00 PM to 05:15 PM
	ऐच्छिक विषय-3	324	PSYCHOLOGY	10/02/2025	2nd	02:00 PM to 05:15 PM
अतिरिक्त विषय (Additional Subject)						

मोहन सिंह

महाविद्यालय / +2 विद्यालय प्रधान का हस्ताक्षर
एवं मुहर

परीक्षा नियंत्रक (30MA0)

परीक्षार्थी के लिए आवश्यक निर्देश

- यह मूल प्रवेश पत्र केवल जाँच परीक्षा (Sent-up Examination) में उपस्थित (Sent-up) छात्र/छात्रा के लिए ही मान्य है। जाँच परीक्षा में अनुत्तीर्ण अथवा अनुपस्थित छात्र/छात्रा के लिए यह मूल प्रवेश पत्र मान्य नहीं है।
- प्रथम पाली के परीक्षार्थी को परीक्षा प्रारम्भ होने के समय पूर्वाह्न 09:30 बजे से 30 मिनट पूर्व अर्थात् पूर्वाह्न 09:00 बजे तक तथा द्वितीय पाली के परीक्षार्थी को द्वितीय पाली की परीक्षा प्रारम्भ होने के समय अपराह्न 02:00 बजे से 30 मिनट पूर्व अर्थात् अपराह्न 01:30 बजे तक ही परीक्षा भवन में प्रवेश की अनुमति दी जाएगी। विलम्ब से आने वाले परीक्षार्थी को परीक्षा भवन में प्रवेश की अनुमति नहीं मिलेगी।
- परीक्षा भवन में जूता-मोजा पहन कर आना सर्वथा वर्जित है अन्यथा परीक्षा भवन में प्रवेश की अनुमति नहीं मिलेगी। परीक्षा केंद्र में कैलकुलेटर, मोबाईल फोन, ब्लूटूथ ईयरफोन या अन्य इलेक्ट्रॉनिक गैजेट्स आदि लाना/प्रयोग करना वर्जित है। परीक्षार्थी परीक्षा भवन में प्रवेश पत्र एवं पेन के अलावा कुछ भी नहीं ले जायेंगे और निर्दिष्ट स्थान/सीट पर ही बैठेंगे।
- परीक्षार्थी को प्रत्येक विषय की परीक्षा के लिए एक ओ0एम0आर0 उत्तर पत्रक एवं एक उत्तरपुस्तिका मिलेगी, जिस पर परीक्षार्थी का विवरण अंकित रहेगा। परीक्षार्थी ओ0एम0आर0 उत्तर पत्रक एवं उत्तरपुस्तिका प्राप्त करने के उपरांत जाँच कर आश्चस्त हो लेंगे कि यह ओ0एम0आर0 उत्तर पत्रक एवं उत्तरपुस्तिका उन्हीं की है। अतिरिक्त ओ0एम0आर0 उत्तर पत्रक एवं उत्तरपुस्तिका नहीं दी जाएगी।
- परीक्षार्थी द्वारा उत्तरपुस्तिका के कवर पृष्ठ के बायीं भाग में केवल विषय का नाम एवं उत्तर देने का माध्यम अंकित किया जाएगा और जिस सेट कोड का प्रश्न पत्र उसे मिला है, उस प्रश्न पत्र सेट कोड को बॉक्स में अंकित करते हुए प्रश्न पत्र सेट कोड वाले गोलक को काले/नीले बॉल पेन से भरा जाएगा। उत्तरपुस्तिका के कवर पृष्ठ के दाहिने भाग में भी प्रश्न पत्र सेट कोड को बॉक्स में अंकित करते हुए प्रश्न पत्र सेट कोड वाले गोलक को भरा जाएगा एवं निर्दिष्ट स्थान में प्रश्न पत्र क्रमांक अंकित करते हुए अपना पूरा नाम एवं विषय का नाम अंकित कर परीक्षार्थी द्वारा अपना पूर्ण हस्ताक्षर किया जाएगा। उत्तरपुस्तिका के कवर पेज का मध्य भाग केवल परीक्षक के उपयोग के लिए है, अतः इस भाग में परीक्षार्थी द्वारा कुछ भी नहीं भरा जाएगा। ओ0एम0आर0 उत्तर पत्रक में भी परीक्षार्थी द्वारा निर्दिष्ट स्थान में प्रश्न पत्र क्रमांक, परीक्षा केंद्र का नाम, अपना पूर्ण हस्ताक्षर तथा प्रश्न पत्र के सेट कोड को निर्दिष्ट बॉक्स में अंकित करते हुए प्रश्न पत्र सेट कोड वाले गोलक को काले/नीले बॉल पेन से भरा जायेगा।
- यदि उत्तरपुस्तिका में रफ कार्य करने की आवश्यकता हो, तो परीक्षार्थी उत्तरपुस्तिका के अन्तिम पृष्ठ पर रफ कार्य कर सकते हैं, परन्तु परीक्षोपरान्त परीक्षार्थी द्वारा उस रफ कार्य को काट/क्रॉस (x) कर देना अनिवार्य होगा।
- उपस्थित पत्रक (A एवं B) के यथा निर्दिष्ट स्थान में परीक्षार्थी द्वारा प्रत्येक विषय की परीक्षा में प्रश्न पत्र क्रमांक, ओ0एम0आर0 संख्या एवं उत्तरपुस्तिका संख्या तथा निर्धारित बॉक्स में प्रश्न पत्र सेट कोड अंकित किया जाएगा एवं प्रश्न पत्र सेट कोड वाले गोलक को काले/नीले बॉल पेन से भरते हुए अपना पूर्ण हस्ताक्षर किया जाएगा।
- परीक्षा कक्ष में एक-दूसरे से मदद लेने या देने, बातचीत करने अथवा किसी प्रकार का कदाचार अपनाने के अपराध में पकड़े गये परीक्षार्थी को परीक्षा से निष्कासित कर दिया जाएगा। उत्तरपुस्तिका एवं ओ0एम0आर0 उत्तर पत्रकों पर व्हाईटनर, इरेजर, नाखून, ब्लेड आदि का इस्तेमाल करना सर्वथा वर्जित है। ऐसा पाये जाने पर कदाचार का मामला मानते हुए परीक्षाफल अमान्य (Invalid) कर दिया जाएगा।
- परीक्षा प्रारम्भ होने से एक घण्टा के अंदर किसी भी परीक्षार्थी को परीक्षा केंद्र से बाहर जाने की अनुमति नहीं होगी। वीक्षक को समर्पित ओ0एम0आर0 उत्तर पत्रक एवं उत्तरपुस्तिका परीक्षार्थी को पुनः नहीं लौटायी जाएगी।
- यदि किसी परीक्षार्थी के निर्गत प्रवेश पत्र में उसके किसी भी विवरण में शिक्षण संस्थान के प्रधान द्वारा अपने स्तर से सुधार/परिवर्तन कर दिया जाता है, तो उस सुधार को बिल्कुल मान्यता नहीं देते हुए केन्द्राधीक्षक द्वारा उस परीक्षार्थी को मात्र उसके प्रवेश पत्र, रोल शीट तथा उपस्थिति पत्र में अंकित विवरणों के आधार पर ही परीक्षा में सम्मिलित कराया जाएगा। साथ ही प्रवेश पत्र के मुद्रित विवरण में परिवर्तन करने वाले शिक्षण संस्थान के प्रधान के विरुद्ध नियमानुसार प्रशासनिक एवं कानूनी कार्रवाई की जाएगी।



बिहार विद्यालय परीक्षा समिति
BIHAR SCHOOL EXAMINATION BOARD
इंटरमीडिएट वार्षिक परीक्षा, 2025
INTERMEDIATE ANNUAL EXAMINATION, 2025
सैद्धान्तिक परीक्षा का प्रवेश-पत्र
Admit Card of Theory Examination

संकाय: कला
FACULTY: ARTS

BSEB UNIQUE Id:- 2232300340300
कॉलेज/+2 स्कूल का नाम A.N.D.COLLEGE, SHAHPURPATORI, SAMASTIPUR
परीक्षार्थी का नाम RAUSHANI KUMARI
माता का नाम GANGAJAL DEVI
पिता का नाम DINESH MAHTO
वैवाहिक स्थिति Unmarried
परीक्षार्थी का आधार नं० 992763539745 दिव्यांग कोटि NO
सूचीकरण संख्या/वर्ष R-530340629-23 परीक्षार्थी की कोटि REGULAR
रौल कोड 53034 रौल क्रमांक 25030066 लिंग FEMALE
परीक्षा केंद्र का नाम MIDDLE SCHOOL SHAHPUR PATORY, SAMASTIPUR



Raushani Kumari

सैद्धान्तिक वार्षिक परीक्षा के विषय (निर्धारित परीक्षा कार्यक्रम सहित)						
		विषय कोड (संख्यात्मक)	विषय का नाम	परीक्षा की तिथि	पाली	परीक्षा का समय
अनिवार्य विषय (Compulsory Subjects)	भाषा विषय-1	306	HINDI	06/02/2025	2nd	02:00 PM to 05:15 PM
	भाषा विषय-2	305	ENGLISH	07/02/2025	2nd	02:00 PM to 05:15 PM
ऐच्छिक विषय (Elective Subjects)	ऐच्छिक विषय-1	321	HISTORY	08/02/2025	2nd	02:00 PM to 05:15 PM
	ऐच्छिक विषय-2	323	GEOGRAPHY	05/02/2025	2nd	02:00 PM to 05:15 PM
	ऐच्छिक विषय-3	325	SOCIOLOGY	13/02/2025	1st	09:30 AM to 12:45 PM
अतिरिक्त विषय (Additional Subject)						

मोहरी

महाविद्यालय / +2 विद्यालय प्रधान का हस्ताक्षर
एवं मुहर

परीक्षा नियंत्रक (30MA0)

परीक्षार्थी के लिए आवश्यक निर्देश

- यह मूल प्रवेश पत्र केवल जाँच परीक्षा (Sent-up Examination) में उपस्थित (Sent-up) छात्र/छात्रा के लिए ही मान्य है। जाँच परीक्षा में अनुत्तीर्ण अथवा अनुपस्थित छात्र/छात्रा के लिए यह मूल प्रवेश पत्र मान्य नहीं है।
- प्रथम पाली के परीक्षार्थी को परीक्षा प्रारम्भ होने के समय पूर्वाह्न 09:30 बजे से 30 मिनट पूर्व अर्थात् पूर्वाह्न 09:00 बजे तक तथा द्वितीय पाली के परीक्षार्थी को द्वितीय पाली की परीक्षा प्रारम्भ होने के समय अपराह्न 02:00 बजे से 30 मिनट पूर्व अर्थात् अपराह्न 01:30 बजे तक ही परीक्षा भवन में प्रवेश की अनुमति दी जाएगी। विलम्ब से आने वाले परीक्षार्थी को परीक्षा भवन में प्रवेश की अनुमति नहीं मिलेगी।
- परीक्षा भवन में जूता-मोजा पहन कर आना सर्वथा वर्जित है अन्यथा परीक्षा भवन में प्रवेश की अनुमति नहीं मिलेगी। परीक्षा केन्द्र में कैलकुलेटर, मोबाईल फोन, ब्लूटूथ ईयरफोन या अन्य इलेक्ट्रॉनिक गैजेट्स आदि लाना/प्रयोग करना वर्जित है। परीक्षार्थी परीक्षा भवन में प्रवेश पत्र एवं पेन के अलावा कुछ भी नहीं ले जायेंगे और निर्दिष्ट स्थान/सीट पर ही बैठेंगे।
- परीक्षार्थी को प्रत्येक विषय की परीक्षा के लिए एक ओ0एम0आर0 उत्तर पत्रक एवं एक उत्तरपुस्तिका मिलेगी, जिस पर परीक्षार्थी का विवरण अंकित रहेगा। परीक्षार्थी ओ0एम0आर0 उत्तर पत्रक एवं उत्तरपुस्तिका प्राप्त करने के उपरांत जाँच कर आश्चस्त हो लेंगे कि यह ओ0एम0आर0 उत्तर पत्रक एवं उत्तरपुस्तिका उन्हीं की है। अतिरिक्त ओ0एम0आर0 उत्तर पत्रक एवं उत्तरपुस्तिका नहीं दी जाएगी।
- परीक्षार्थी द्वारा उत्तरपुस्तिका के कवर पृष्ठ के बायीं भाग में केवल विषय का नाम एवं उत्तर देने का माध्यम अंकित किया जाएगा और जिस सेट कोड का प्रश्न पत्र उसे मिला है, उस प्रश्न पत्र सेट कोड को बॉक्स में अंकित करते हुए प्रश्न पत्र सेट कोड वाले गोलक को काले/नीले बॉल पेन से भरा जाएगा। उत्तरपुस्तिका के कवर पृष्ठ के दाहिने भाग में भी प्रश्न पत्र सेट कोड को बॉक्स में अंकित करते हुए प्रश्न पत्र सेट कोड वाले गोलक को भरा जाएगा एवं निर्दिष्ट स्थान में प्रश्न पत्र क्रमांक अंकित करते हुए अपना पूरा नाम एवं विषय का नाम अंकित कर परीक्षार्थी द्वारा अपना पूर्ण हस्ताक्षर किया जाएगा। उत्तरपुस्तिका के कवर पेज का मध्य भाग केवल परीक्षक के उपयोग के लिए है, अतः इस भाग में परीक्षार्थी द्वारा कुछ भी नहीं भरा जाएगा। ओ0एम0आर0 उत्तर पत्रक में भी परीक्षार्थी द्वारा निर्दिष्ट स्थान में प्रश्न पत्र क्रमांक, परीक्षा केन्द्र का नाम, अपना पूर्ण हस्ताक्षर तथा प्रश्न पत्र के सेट कोड को निर्दिष्ट बॉक्स में अंकित करते हुए प्रश्न पत्र सेट कोड वाले गोलक को काले/नीले बॉल पेन से भरा जायेगा।
- यदि उत्तरपुस्तिका में रफ कार्य करने की आवश्यकता हो, तो परीक्षार्थी उत्तरपुस्तिका के अन्तिम पृष्ठ पर रफ कार्य कर सकते हैं, परन्तु परीक्षोपरान्त परीक्षार्थी द्वारा उस रफ कार्य को काट/क्रॉस (x) कर देना अनिवार्य होगा।
- उपस्थिति पत्रक (A एवं B) के यथा निर्दिष्ट स्थान में परीक्षार्थी द्वारा प्रत्येक विषय की परीक्षा में प्रश्न पत्र क्रमांक, ओ0एम0आर0 संख्या एवं उत्तरपुस्तिका संख्या तथा निर्धारित बॉक्स में प्रश्न पत्र सेट कोड अंकित किया जाएगा एवं प्रश्न पत्र सेट कोड वाले गोलके को काले/नीले बॉल पेन से भरते हुए अपना पूर्ण हस्ताक्षर किया जाएगा।
- परीक्षा कक्ष में एक-दूसरे से मदद लेने या देने, बातचीत करने अथवा किसी प्रकार का कदाचार अपनाने के अपराध में पकड़े गये परीक्षार्थी को परीक्षा से निष्कासित कर दिया जाएगा। उत्तरपुस्तिका एवं ओ0एम0आर0 उत्तर पत्रकों पर व्हाईटनर, इरेजर, नाखून, ब्लेड आदि का इस्तेमाल करना सर्वथा वर्जित है। ऐसा पाये जाने पर कदाचार का मामला मानते हुए परीक्षाफल अमान्य (Invalid) कर दिया जाएगा।
- परीक्षा प्रारम्भ होने से एक घण्टा के अंदर किसी भी परीक्षार्थी को परीक्षा केन्द्र से बाहर जाने की अनुमति नहीं होगी। वीक्षक को समर्पित ओ0एम0आर0 उत्तर पत्रक एवं उत्तरपुस्तिका परीक्षार्थी को पुनः नहीं लौटायी जाएगी।
- यदि किसी परीक्षार्थी के निर्गत प्रवेश पत्र में उसके किसी भी विवरण में शिक्षण संस्थान के प्रधान द्वारा अपने स्तर से सुधार/परिवर्तन कर दिया जाता है, तो उस सुधार को बिल्कुल मान्यता नहीं देते हुए केन्द्राधीक्षक द्वारा उस परीक्षार्थी को मात्र उसके प्रवेश पत्र, रोल शीट तथा उपस्थिति पत्र में अंकित विवरणों के आधार पर ही परीक्षा में सम्मिलित कराया जाएगा। साथ ही प्रवेश पत्र के मुद्रित विवरण में परिवर्तन करने वाले शिक्षण संस्थान के प्रधान के विरुद्ध नियमानुसार प्रशासनिक एवं कानूनी कार्रवाई की जाएगी।



बिहार विद्यालय परीक्षा समिति
BIHAR SCHOOL EXAMINATION BOARD
इंटरमीडिएट वार्षिक परीक्षा, 2025
INTERMEDIATE ANNUAL EXAMINATION, 2025
सैद्धान्तिक परीक्षा का प्रवेश-पत्र
Admit Card of Theory Examination

संकाय: कला
FACULTY: ARTS

BSEB UNIQUE Id:- 2232300340259
कॉलेज/+2 स्कूल का नाम A.N.D.COLLEGE, SHAHPURPATORI, SAMASTIPUR
परीक्षार्थी का नाम PRITI KUMARI
माता का नाम SANDHYA DEVI
पिता का नाम SANJIT PANDIT
वैवाहिक स्थिति Unmarried
परीक्षार्थी का आधार नं० 723277507982 दिव्यांग कोटि NO
सूचीकरण संख्या/वर्ष R-530340609-23 परीक्षार्थी की कोटि REGULAR
रौल कोड 53034 रौल क्रमांक 25030177 लिंग FEMALE
परीक्षा केंद्र का नाम MIDDLE SCHOOL SHAHPUR PATORY, SAMASTIPUR



प्रीति कुमारी

सैद्धान्तिक वार्षिक परीक्षा के विषय (निर्धारित परीक्षा कार्यक्रम सहित)						
		विषय कोड (संख्यात्मक)	विषय का नाम	परीक्षा की तिथि	पाली	परीक्षा का समय
अनिवार्य विषय (Compulsory Subjects)	भाषा विषय-1	306	HINDI	06/02/2025	2nd	02:00 PM to 05:15 PM
	भाषा विषय-2	305	ENGLISH	07/02/2025	2nd	02:00 PM to 05:15 PM
ऐच्छिक विषय (Elective Subjects)	ऐच्छिक विषय-1	321	HISTORY	08/02/2025	2nd	02:00 PM to 05:15 PM
	ऐच्छिक विषय-2	323	GEOGRAPHY	05/02/2025	2nd	02:00 PM to 05:15 PM
	ऐच्छिक विषय-3	326	ECONOMICS	01/02/2025	2nd	02:00 PM to 05:15 PM
अतिरिक्त विषय (Additional Subject)						

मोहन

महाविद्यालय / +2 विद्यालय प्रधान का हस्ताक्षर
एवं मुहर

परीक्षा नियंत्रक (30MA0)

परीक्षार्थी के लिए आवश्यक निर्देश

- यह मूल प्रवेश पत्र केवल जाँच परीक्षा (Sent-up Examination) में उपस्थित (Sent-up) छात्र/छात्रा के लिए ही मान्य है। जाँच परीक्षा में अनुत्तीर्ण अथवा अनुपस्थित छात्र/छात्रा के लिए यह मूल प्रवेश पत्र मान्य नहीं है।
- प्रथम पाली के परीक्षार्थी को परीक्षा प्रारम्भ होने के समय पूर्वाह्न 09:30 बजे से 30 मिनट पूर्व अर्थात् पूर्वाह्न 09:00 बजे तक तथा द्वितीय पाली के परीक्षार्थी को द्वितीय पाली की परीक्षा प्रारम्भ होने के समय अपराह्न 02:00 बजे से 30 मिनट पूर्व अर्थात् अपराह्न 01:30 बजे तक ही परीक्षा भवन में प्रवेश की अनुमति दी जाएगी। विलम्ब से आने वाले परीक्षार्थी को परीक्षा भवन में प्रवेश की अनुमति नहीं मिलेगी।
- परीक्षा भवन में जूता-मोजा पहन कर आना सर्वथा वर्जित है अन्यथा परीक्षा भवन में प्रवेश की अनुमति नहीं मिलेगी। परीक्षा केन्द्र में कैलकुलेटर, मोबाईल फोन, ब्लूटूथ ईयरफोन या अन्य इलेक्ट्रॉनिक गैजेट्स आदि लाना/प्रयोग करना वर्जित है। परीक्षार्थी परीक्षा भवन में प्रवेश पत्र एवं पेन के अलावा कुछ भी नहीं ले जायेंगे और निर्दिष्ट स्थान/सीट पर ही बैठेंगे।
- परीक्षार्थी को प्रत्येक विषय की परीक्षा के लिए एक ओ0एम0आर0 उत्तर पत्रक एवं एक उत्तरपुस्तिका मिलेगी, जिस पर परीक्षार्थी का विवरण अंकित रहेगा। परीक्षार्थी ओ0एम0आर0 उत्तर पत्रक एवं उत्तरपुस्तिका प्राप्त करने के उपरांत जाँच कर आश्चस्त हो लेंगे कि यह ओ0एम0आर0 उत्तर पत्रक एवं उत्तरपुस्तिका उन्हीं की है। अतिरिक्त ओ0एम0आर0 उत्तर पत्रक एवं उत्तरपुस्तिका नहीं दी जाएगी।
- परीक्षार्थी द्वारा उत्तरपुस्तिका के कवर पृष्ठ के बायीं भाग में केवल विषय का नाम एवं उत्तर देने का माध्यम अंकित किया जाएगा और जिस सेट कोड का प्रश्न पत्र उसे मिला है, उस प्रश्न पत्र सेट कोड को बॉक्स में अंकित करते हुए प्रश्न पत्र सेट कोड वाले गोलक को काले/नीले बॉल पेन से भरा जाएगा। उत्तरपुस्तिका के कवर पृष्ठ के दाहिने भाग में भी प्रश्न पत्र सेट कोड को बॉक्स में अंकित करते हुए प्रश्न पत्र सेट कोड वाले गोलक को भरा जाएगा एवं निर्दिष्ट स्थान में प्रश्न पत्र क्रमांक अंकित करते हुए अपना पूरा नाम एवं विषय का नाम अंकित कर परीक्षार्थी द्वारा अपना पूर्ण हस्ताक्षर किया जाएगा। उत्तरपुस्तिका के कवर पेज का मध्य भाग केवल परीक्षक के उपयोग के लिए है, अतः इस भाग में परीक्षार्थी द्वारा कुछ भी नहीं भरा जाएगा। ओ0एम0आर0 उत्तर पत्रक में भी परीक्षार्थी द्वारा निर्दिष्ट स्थान में प्रश्न पत्र क्रमांक, परीक्षा केन्द्र का नाम, अपना पूर्ण हस्ताक्षर तथा प्रश्न पत्र के सेट कोड को निर्दिष्ट बॉक्स में अंकित करते हुए प्रश्न पत्र सेट कोड वाले गोलक को काले/नीले बॉल पेन से भरा जायेगा।
- यदि उत्तरपुस्तिका में रफ कार्य करने की आवश्यकता हो, तो परीक्षार्थी उत्तरपुस्तिका के अन्तिम पृष्ठ पर रफ कार्य कर सकते हैं, परन्तु परीक्षोपरान्त परीक्षार्थी द्वारा उस रफ कार्य को काट/क्रॉस (x) कर देना अनिवार्य होगा।
- उपस्थित पत्रक (A एवं B) के यथा निर्दिष्ट स्थान में परीक्षार्थी द्वारा प्रत्येक विषय की परीक्षा में प्रश्न पत्र क्रमांक, ओ0एम0आर0 संख्या एवं उत्तरपुस्तिका संख्या तथा निर्धारित बॉक्स में प्रश्न पत्र सेट कोड अंकित किया जाएगा एवं प्रश्न पत्र सेट कोड वाले गोलक को काले/नीले बॉल पेन से भरते हुए अपना पूर्ण हस्ताक्षर किया जाएगा।
- परीक्षा कक्ष में एक-दूसरे से मदद लेने या देने, बातचीत करने अथवा किसी प्रकार का कदाचार अपनाने के अपराध में पकड़े गये परीक्षार्थी को परीक्षा से निष्कासित कर दिया जाएगा। उत्तरपुस्तिका एवं ओ0एम0आर0 उत्तर पत्रकों पर व्हाईटनर, इरेजर, नाखून, ब्लेड आदि का इस्तेमाल करना सर्वथा वर्जित है। ऐसा पाये जाने पर कदाचार का मामला मानते हुए परीक्षाफल अमान्य (Invalid) कर दिया जाएगा।
- परीक्षा प्रारम्भ होने से एक घण्टा के अंदर किसी भी परीक्षार्थी को परीक्षा केन्द्र से बाहर जाने की अनुमति नहीं होगी। वीक्षक को समर्पित ओ0एम0आर0 उत्तर पत्रक एवं उत्तरपुस्तिका परीक्षार्थी को पुनः नहीं लौटायी जाएगी।
- यदि किसी परीक्षार्थी के निर्गत प्रवेश पत्र में उसके किसी भी विवरण में शिक्षण संस्थान के प्रधान द्वारा अपने स्तर से सुधार/परिवर्तन कर दिया जाता है, तो उस सुधार को बिल्कुल मान्यता नहीं देते हुए केन्द्राधीक्षक द्वारा उस परीक्षार्थी को मात्र उसके प्रवेश पत्र, रोल शीट तथा उपस्थिति पत्र में अंकित विवरणों के आधार पर ही परीक्षा में सम्मिलित कराया जाएगा। साथ ही प्रवेश पत्र के मुद्रित विवरण में परिवर्तन करने वाले शिक्षण संस्थान के प्रधान के विरुद्ध नियमानुसार प्रशासनिक एवं कानूनी कार्रवाई की जाएगी।



बिहार विद्यालय परीक्षा समिति
BIHAR SCHOOL EXAMINATION BOARD
इंटरमीडिएट वार्षिक परीक्षा, 2025
INTERMEDIATE ANNUAL EXAMINATION, 2025
सैद्धान्तिक परीक्षा का प्रवेश-पत्र
Admit Card of Theory Examination

संकाय: कला
FACULTY: ARTS

BSEB UNIQUE Id:- 2232300340285
कॉलेज/+2 स्कूल का नाम A.N.D.COLLEGE, SHAHPURPATORI, SAMASTIPUR
परीक्षार्थी का नाम RAJNANDANI KUMARI
माता का नाम JAGTARNI DEVI
पिता का नाम TAPESHWAR PASWAN
वैवाहिक स्थिति Unmarried
परीक्षार्थी का आधार नं० 530170615105 दिव्यांग कोटि NO
सूचीकरण संख्या/वर्ष R-530340621-23 परीक्षार्थी की कोटि REGULAR
रौल कोड 53034 रौल क्रमांक 25030111 लिंग FEMALE
परीक्षा केंद्र का नाम MIDDLE SCHOOL SHAHPUR PATORY, SAMASTIPUR



Rajnandani Kumari

सैद्धान्तिक वार्षिक परीक्षा के विषय (निर्धारित परीक्षा कार्यक्रम सहित)						
		विषय कोड (संख्यात्मक)	विषय का नाम	परीक्षा की तिथि	पाली	परीक्षा का समय
अनिवार्य विषय (Compulsory Subjects)	भाषा विषय-1	306	HINDI	06/02/2025	2nd	02:00 PM to 05:15 PM
	भाषा विषय-2	305	ENGLISH	07/02/2025	2nd	02:00 PM to 05:15 PM
ऐच्छिक विषय (Elective Subjects)	ऐच्छिक विषय-1	321	HISTORY	08/02/2025	2nd	02:00 PM to 05:15 PM
	ऐच्छिक विषय-2	322	POLITICAL SCIENCE	04/02/2025	2nd	02:00 PM to 05:15 PM
	ऐच्छिक विषय-3	323	GEOGRAPHY	05/02/2025	2nd	02:00 PM to 05:15 PM
अतिरिक्त विषय (Additional Subject)		326	ECONOMICS	01/02/2025	2nd	02:00 PM to 05:15 PM

महाविद्यालय / +2 विद्यालय प्रधान का हस्ताक्षर
एवं मुहर

परीक्षा नियंत्रक (30MA0)

परीक्षार्थी के लिए आवश्यक निर्देश

- यह मूल प्रवेश पत्र केवल जाँच परीक्षा (Sent-up Examination) में उपस्थित (Sent-up) छात्र/छात्रा के लिए ही मान्य है। जाँच परीक्षा में अनुत्तीर्ण अथवा अनुपस्थित छात्र/छात्रा के लिए यह मूल प्रवेश पत्र मान्य नहीं है।
- प्रथम पाली के परीक्षार्थी को परीक्षा प्रारम्भ होने के समय पूर्वाह्न 09:30 बजे से 30 मिनट पूर्व अर्थात् पूर्वाह्न 09:00 बजे तक तथा द्वितीय पाली के परीक्षार्थी को द्वितीय पाली की परीक्षा प्रारम्भ होने के समय अपराह्न 02:00 बजे से 30 मिनट पूर्व अर्थात् अपराह्न 01:30 बजे तक ही परीक्षा भवन में प्रवेश की अनुमति दी जाएगी। विलम्ब से आने वाले परीक्षार्थी को परीक्षा भवन में प्रवेश की अनुमति नहीं मिलेगी।
- परीक्षा भवन में जूता-मोजा पहन कर आना सर्वथा वर्जित है अन्यथा परीक्षा भवन में प्रवेश की अनुमति नहीं मिलेगी। परीक्षा केन्द्र में कैलकुलेटर, मोबाईल फोन, ब्लूटूथ ईयरफोन या अन्य इलेक्ट्रॉनिक गैजेट्स आदि लाना/प्रयोग करना वर्जित है। परीक्षार्थी परीक्षा भवन में प्रवेश पत्र एवं पेन के अलावा कुछ भी नहीं ले जायेंगे और निर्दिष्ट स्थान/सीट पर ही बैठेंगे।
- परीक्षार्थी को प्रत्येक विषय की परीक्षा के लिए एक ओ0एम0आर0 उत्तर पत्रक एवं एक उत्तरपुस्तिका मिलेगी, जिस पर परीक्षार्थी का विवरण अंकित रहेगा। परीक्षार्थी ओ0एम0आर0 उत्तर पत्रक एवं उत्तरपुस्तिका प्राप्त करने के उपरांत जाँच कर आश्चस्त हो लेंगे कि यह ओ0एम0आर0 उत्तर पत्रक एवं उत्तरपुस्तिका उन्हीं की है। अतिरिक्त ओ0एम0आर0 उत्तर पत्रक एवं उत्तरपुस्तिका नहीं दी जाएगी।
- परीक्षार्थी द्वारा उत्तरपुस्तिका के कवर पृष्ठ के बायीं भाग में केवल विषय का नाम एवं उत्तर देने का माध्यम अंकित किया जाएगा और जिस सेट कोड का प्रश्न पत्र उसे मिला है, उस प्रश्न पत्र सेट कोड को बॉक्स में अंकित करते हुए प्रश्न पत्र सेट कोड वाले गोलक को काले/नीले बॉल पेन से भरा जाएगा। उत्तरपुस्तिका के कवर पृष्ठ के दाहिने भाग में भी प्रश्न पत्र सेट कोड को बॉक्स में अंकित करते हुए प्रश्न पत्र सेट कोड वाले गोलक को भरा जाएगा एवं निर्दिष्ट स्थान में प्रश्न पत्र क्रमांक अंकित करते हुए अपना पूरा नाम एवं विषय का नाम अंकित कर परीक्षार्थी द्वारा अपना पूर्ण हस्ताक्षर किया जाएगा। उत्तरपुस्तिका के कवर पेज का मध्य भाग केवल परीक्षक के उपयोग के लिए है, अतः इस भाग में परीक्षार्थी द्वारा कुछ भी नहीं भरा जाएगा। ओ0एम0आर0 उत्तर पत्रक में भी परीक्षार्थी द्वारा निर्दिष्ट स्थान में प्रश्न पत्र क्रमांक, परीक्षा केन्द्र का नाम, अपना पूर्ण हस्ताक्षर तथा प्रश्न पत्र के सेट कोड को निर्दिष्ट बॉक्स में अंकित करते हुए प्रश्न पत्र सेट कोड वाले गोलक को काले/नीले बॉल पेन से भरा जायेगा।
- यदि उत्तरपुस्तिका में रफ कार्य करने की आवश्यकता हो, तो परीक्षार्थी उत्तरपुस्तिका के अन्तिम पृष्ठ पर रफ कार्य कर सकते हैं, परन्तु परीक्षोपरान्त परीक्षार्थी द्वारा उस रफ कार्य को काट/क्रॉस (x) कर देना अनिवार्य होगा।
- उपस्थिति पत्रक (A एवं B) के यथा निर्दिष्ट स्थान में परीक्षार्थी द्वारा प्रत्येक विषय की परीक्षा में प्रश्न पत्र क्रमांक, ओ0एम0आर0 संख्या एवं उत्तरपुस्तिका संख्या तथा निर्धारित बॉक्स में प्रश्न पत्र सेट कोड अंकित किया जाएगा एवं प्रश्न पत्र सेट कोड वाले गोलक को काले/नीले बॉल पेन से भरते हुए अपना पूर्ण हस्ताक्षर किया जाएगा।
- परीक्षा कक्ष में एक-दूसरे से मदद लेने या देने, बातचीत करने अथवा किसी प्रकार का कदाचार अपनाने के अपराध में पकड़े गये परीक्षार्थी को परीक्षा से निष्कासित कर दिया जाएगा। उत्तरपुस्तिका एवं ओ0एम0आर0 उत्तर पत्रकों पर व्हाईटनर, इरेजर, नाखून, ब्लेड आदि का इस्तेमाल करना सर्वथा वर्जित है। ऐसा पाये जाने पर कदाचार का मामला मानते हुए परीक्षाफल अमान्य (Invalid) कर दिया जाएगा।
- परीक्षा प्रारम्भ होने से एक घण्टा के अंदर किसी भी परीक्षार्थी को परीक्षा केन्द्र से बाहर जाने की अनुमति नहीं होगी। वीक्षक को समर्पित ओ0एम0आर0 उत्तर पत्रक एवं उत्तरपुस्तिका परीक्षार्थी को पुनः नहीं लौटायी जाएगी।
- यदि किसी परीक्षार्थी के निर्गत प्रवेश पत्र में उसके किसी भी विवरण में शिक्षण संस्थान के प्रधान द्वारा अपने स्तर से सुधार/परिवर्तन कर दिया जाता है, तो उस सुधार को बिल्कुल मान्यता नहीं देते हुए केन्द्राधीक्षक द्वारा उस परीक्षार्थी को मात्र उसके प्रवेश पत्र, रोल शीट तथा उपस्थिति पत्र में अंकित विवरणों के आधार पर ही परीक्षा में सम्मिलित कराया जाएगा। साथ ही प्रवेश पत्र के मुद्रित विवरण में परिवर्तन करने वाले शिक्षण संस्थान के प्रधान के विरुद्ध नियमानुसार प्रशासनिक एवं कानूनी कार्रवाई की जाएगी।



बिहार विद्यालय परीक्षा समिति
BIHAR SCHOOL EXAMINATION BOARD
इंटरमीडिएट वार्षिक परीक्षा, 2025
INTERMEDIATE ANNUAL EXAMINATION, 2025
सैद्धान्तिक परीक्षा का प्रवेश-पत्र
Admit Card of Theory Examination

संकाय: कला
FACULTY: ARTS

BSEB UNIQUE Id:- 2232300340220
कॉलेज/+2 स्कूल का नाम A.N.D.COLLEGE, SHAHPURPATORI, SAMASTIPUR
परीक्षार्थी का नाम NIKITA KUMARI
माता का नाम REETA DEVI
पिता का नाम UMESH RAY
वैवाहिक स्थिति Unmarried
परीक्षार्थी का आधार नं० 759989833124 दिव्यांग कोटि NO
सूचीकरण संख्या/वर्ष R-530340589-23 परीक्षार्थी की कोटि REGULAR
रौल कोड 53034 रौल क्रमांक 25030136 लिंग FEMALE
परीक्षा केंद्र का नाम MIDDLE SCHOOL SHAHPUR PATORY, SAMASTIPUR



NIKITA KUMARI

सैद्धान्तिक वार्षिक परीक्षा के विषय (निर्धारित परीक्षा कार्यक्रम सहित)						
		विषय कोड (संख्यात्मक)	विषय का नाम	परीक्षा की तिथि	पाली	परीक्षा का समय
अनिवार्य विषय (Compulsory Subjects)	भाषा विषय-1	306	HINDI	06/02/2025	2nd	02:00 PM to 05:15 PM
	भाषा विषय-2	305	ENGLISH	07/02/2025	2nd	02:00 PM to 05:15 PM
ऐच्छिक विषय (Elective Subjects)	ऐच्छिक विषय-1	321	HISTORY	08/02/2025	2nd	02:00 PM to 05:15 PM
	ऐच्छिक विषय-2	322	POLITICAL SCIENCE	04/02/2025	2nd	02:00 PM to 05:15 PM
	ऐच्छिक विषय-3	326	ECONOMICS	01/02/2025	2nd	02:00 PM to 05:15 PM
अतिरिक्त विषय (Additional Subject)						

महाविद्यालय / +2 विद्यालय प्रधान का हस्ताक्षर
एवं मुहर

परीक्षा नियंत्रक (30MA0)

परीक्षार्थी के लिए आवश्यक निर्देश

- यह मूल प्रवेश पत्र केवल जाँच परीक्षा (Sent-up Examination) में उत्प्रेषित (Sent-up) छात्र/छात्रा के लिए ही मान्य है। जाँच परीक्षा में अनुत्तीर्ण अथवा अनुपस्थित छात्र/छात्रा के लिए यह मूल प्रवेश पत्र मान्य नहीं है।
- प्रथम पाली के परीक्षार्थी को परीक्षा प्रारम्भ होने के समय पूर्वाह्न 09:30 बजे से 30 मिनट पूर्व अर्थात् पूर्वाह्न 09:00 बजे तक तथा द्वितीय पाली के परीक्षार्थी को द्वितीय पाली की परीक्षा प्रारम्भ होने के समय अपराह्न 02:00 बजे से 30 मिनट पूर्व अर्थात् अपराह्न 01:30 बजे तक ही परीक्षा भवन में प्रवेश की अनुमति दी जाएगी। विलम्ब से आने वाले परीक्षार्थी को परीक्षा भवन में प्रवेश की अनुमति नहीं मिलेगी।
- परीक्षा भवन में जूता-मोजा पहन कर आना सर्वथा वर्जित है अन्यथा परीक्षा भवन में प्रवेश की अनुमति नहीं मिलेगी। परीक्षा केन्द्र में कैलकुलेटर, मोबाईल फोन, ब्लूटूथ ईयरफोन या अन्य इलेक्ट्रॉनिक गैजेट्स आदि लाना/प्रयोग करना वर्जित है। परीक्षार्थी परीक्षा भवन में प्रवेश पत्र एवं पेन के अलावा कुछ भी नहीं ले जायेंगे और निर्दिष्ट स्थान/सीट पर ही बैठेंगे।
- परीक्षार्थी को प्रत्येक विषय की परीक्षा के लिए एक ओ0एम0आर0 उत्तर पत्रक एवं एक उत्तरपुस्तिका मिलेगी, जिस पर परीक्षार्थी का विवरण अंकित रहेगा। परीक्षार्थी ओ0एम0आर0 उत्तर पत्रक एवं उत्तरपुस्तिका प्राप्त करने के उपरांत जाँच कर आश्चस्त हो लेंगे कि यह ओ0एम0आर0 उत्तर पत्रक एवं उत्तरपुस्तिका उन्हीं की है। अतिरिक्त ओ0एम0आर0 उत्तर पत्रक एवं उत्तरपुस्तिका नहीं दी जाएगी।
- परीक्षार्थी द्वारा उत्तरपुस्तिका के कवर पृष्ठ के बायीं भाग में केवल विषय का नाम एवं उत्तर देने का माध्यम अंकित किया जाएगा और जिस सेट कोड का प्रश्न पत्र उसे मिला है, उस प्रश्न पत्र सेट कोड को बॉक्स में अंकित करते हुए प्रश्न पत्र सेट कोड वाले गोलक को काले/नीले बॉल पेन से भरा जाएगा। उत्तरपुस्तिका के कवर पृष्ठ के दाहिने भाग में भी प्रश्न पत्र सेट कोड को बॉक्स में अंकित करते हुए प्रश्न पत्र सेट कोड वाले गोलक को भरा जाएगा एवं निर्दिष्ट स्थान में प्रश्न पत्र क्रमांक अंकित करते हुए अपना पूरा नाम एवं विषय का नाम अंकित कर परीक्षार्थी द्वारा अपना पूर्ण हस्ताक्षर किया जाएगा। उत्तरपुस्तिका के कवर पेज का मध्य भाग केवल परीक्षक के उपयोग के लिए है, अतः इस भाग में परीक्षार्थी द्वारा कुछ भी नहीं भरा जाएगा। ओ0एम0आर0 उत्तर पत्रक में भी परीक्षार्थी द्वारा निर्दिष्ट स्थान में प्रश्न पत्र क्रमांक, परीक्षा केन्द्र का नाम, अपना पूर्ण हस्ताक्षर तथा प्रश्न पत्र के सेट कोड को निर्दिष्ट बॉक्स में अंकित करते हुए प्रश्न पत्र सेट कोड वाले गोलक को काले/नीले बॉल पेन से भरा जायेगा।
- यदि उत्तरपुस्तिका में रफ कार्य करने की आवश्यकता हो, तो परीक्षार्थी उत्तरपुस्तिका के अन्तिम पृष्ठ पर रफ कार्य कर सकते हैं, परन्तु परीक्षोपरान्त परीक्षार्थी द्वारा उस रफ कार्य को काट/क्रॉस (x) कर देना अनिवार्य होगा।
- उपस्थिति पत्रक (A एवं B) के यथा निर्दिष्ट स्थान में परीक्षार्थी द्वारा प्रत्येक विषय की परीक्षा में प्रश्न पत्र क्रमांक, ओ0एम0आर0 संख्या एवं उत्तरपुस्तिका संख्या तथा निर्धारित बॉक्स में प्रश्न पत्र सेट कोड अंकित किया जाएगा एवं प्रश्न पत्र सेट कोड वाले गोलके को काले/नीले बॉल पेन से भरते हुए अपना पूर्ण हस्ताक्षर किया जाएगा।
- परीक्षा कक्ष में एक-दूसरे से मदद लेने या देने, बातचीत करने अथवा किसी प्रकार का कदाचार अपनाने के अपराध में पकड़े गये परीक्षार्थी को परीक्षा से निष्कासित कर दिया जाएगा। उत्तरपुस्तिका एवं ओ0एम0आर0 उत्तर पत्रकों पर व्हाईटनर, इरेजर, नाखून, ब्लेड आदि का इस्तेमाल करना सर्वथा वर्जित है। ऐसा पाये जाने पर कदाचार का मामला मानते हुए परीक्षाफल अमान्य (Invalid) कर दिया जाएगा।
- परीक्षा प्रारम्भ होने से एक घण्टा के अंदर किसी भी परीक्षार्थी को परीक्षा केन्द्र से बाहर जाने की अनुमति नहीं होगी। वीक्षक को समर्पित ओ0एम0आर0 उत्तर पत्रक एवं उत्तरपुस्तिका परीक्षार्थी को पुनः नहीं लौटायी जाएगी।
- यदि किसी परीक्षार्थी के निर्गत प्रवेश पत्र में उसके किसी भी विवरण में शिक्षण संस्थान के प्रधान द्वारा अपने स्तर से सुधार/परिवर्तन कर दिया जाता है, तो उस सुधार को बिल्कुल मान्यता नहीं देते हुए केन्द्राधीक्षक द्वारा उस परीक्षार्थी को मात्र उसके प्रवेश पत्र, रौल शीट तथा उपस्थिति पत्र में अंकित विवरणों के आधार पर ही परीक्षा में सम्मिलित कराया जाएगा। साथ ही प्रवेश पत्र के मुद्रित विवरण में परिवर्तन करने वाले शिक्षण संस्थान के प्रधान के विरुद्ध नियमानुसार प्रशासनिक एवं कानूनी कार्रवाई की जाएगी।



बिहार विद्यालय परीक्षा समिति
BIHAR SCHOOL EXAMINATION BOARD
इंटरमीडिएट वार्षिक परीक्षा, 2025
INTERMEDIATE ANNUAL EXAMINATION, 2025
सैद्धान्तिक परीक्षा का प्रवेश-पत्र
Admit Card of Theory Examination

संकाय: कला
FACULTY: ARTS

BSEB UNIQUE Id:- 2232300340159
कॉलेज/+2 स्कूल का नाम A.N.D.COLLEGE, SHAHPURPATORI, SAMASTIPUR
परीक्षार्थी का नाम KUMARI ONI
माता का नाम SARITA SINGH
पिता का नाम VIJAY KUMAR SINGH
वैवाहिक स्थिति Unmarried
परीक्षार्थी का आधार नं० 671569602024 दिव्यांग कोटि NO
सूचीकरण संख्या/वर्ष R-530340556-23 परीक्षार्थी की कोटि REGULAR
रौल कोड 53034 रौल क्रमांक 25030095 लिंग FEMALE
परीक्षा केंद्र का नाम MIDDLE SCHOOL SHAHPUR PATORY, SAMASTIPUR



सैद्धान्तिक वार्षिक परीक्षा के विषय (निर्धारित परीक्षा कार्यक्रम सहित)						
		विषय कोड (संख्यात्मक)	विषय का नाम	परीक्षा की तिथि	पाली	परीक्षा का समय
अनिवार्य विषय (Compulsory Subjects)	भाषा विषय-1	305	ENGLISH	07/02/2025	2nd	02:00 PM to 05:15 PM
	भाषा विषय-2	309	SANSKRIT	10/02/2025	1st	09:30 AM to 12:45 PM
ऐच्छिक विषय (Elective Subjects)	ऐच्छिक विषय-1	321	HISTORY	08/02/2025	2nd	02:00 PM to 05:15 PM
	ऐच्छिक विषय-2	322	POLITICAL SCIENCE	04/02/2025	2nd	02:00 PM to 05:15 PM
	ऐच्छिक विषय-3	323	GEOGRAPHY	05/02/2025	2nd	02:00 PM to 05:15 PM
अतिरिक्त विषय (Additional Subject)						

महाविद्यालय / +2 विद्यालय प्रधान का हस्ताक्षर
एवं मुहर

परीक्षा नियंत्रक (30MA0)

परीक्षार्थी के लिए आवश्यक निर्देश

- यह मूल प्रवेश पत्र केवल जाँच परीक्षा (Sent-up Examination) में उपस्थित (Sent-up) छात्र/छात्रा के लिए ही मान्य है। जाँच परीक्षा में अनुत्तीर्ण अथवा अनुपस्थित छात्र/छात्रा के लिए यह मूल प्रवेश पत्र मान्य नहीं है।
- प्रथम पाली के परीक्षार्थी को परीक्षा प्रारम्भ होने के समय पूर्वाह्न 09:30 बजे से 30 मिनट पूर्व अर्थात् पूर्वाह्न 09:00 बजे तक तथा द्वितीय पाली के परीक्षार्थी को द्वितीय पाली की परीक्षा प्रारम्भ होने के समय अपराह्न 02:00 बजे से 30 मिनट पूर्व अर्थात् अपराह्न 01:30 बजे तक ही परीक्षा भवन में प्रवेश की अनुमति दी जाएगी। विलम्ब से आने वाले परीक्षार्थी को परीक्षा भवन में प्रवेश की अनुमति नहीं मिलेगी।
- परीक्षा भवन में जूता-मोजा पहन कर आना सर्वथा वर्जित है अन्यथा परीक्षा भवन में प्रवेश की अनुमति नहीं मिलेगी। परीक्षा केन्द्र में कैलकुलेटर, मोबाईल फोन, ब्लूटूथ ईयरफोन या अन्य इलेक्ट्रॉनिक गैजेट्स आदि लाना/प्रयोग करना वर्जित है। परीक्षार्थी परीक्षा भवन में प्रवेश पत्र एवं पेन के अलावा कुछ भी नहीं ले जायेंगे और निर्दिष्ट स्थान/सीट पर ही बैठेंगे।
- परीक्षार्थी को प्रत्येक विषय की परीक्षा के लिए एक ओ0एम0आर0 उत्तर पत्रक एवं एक उत्तरपुस्तिका मिलेगी, जिस पर परीक्षार्थी का विवरण अंकित रहेगा। परीक्षार्थी ओ0एम0आर0 उत्तर पत्रक एवं उत्तरपुस्तिका प्राप्त करने के उपरांत जाँच कर आश्रस्त हो लेंगे कि यह ओ0एम0आर0 उत्तर पत्रक एवं उत्तरपुस्तिका उन्हीं की है। अतिरिक्त ओ0एम0आर0 उत्तर पत्रक एवं उत्तरपुस्तिका नहीं दी जाएगी।
- परीक्षार्थी द्वारा उत्तरपुस्तिका के कवर पृष्ठ के बायीं भाग में केवल विषय का नाम एवं उत्तर देने का माध्यम अंकित किया जाएगा और जिस सेट कोड का प्रश्न पत्र उसे मिला है, उस प्रश्न पत्र सेट कोड को बॉक्स में अंकित करते हुए प्रश्न पत्र सेट कोड वाले गोलक को काले/नीले बॉल पेन से भरा जाएगा। उत्तरपुस्तिका के कवर पृष्ठ के दाहिने भाग में भी प्रश्न पत्र सेट कोड को बॉक्स में अंकित करते हुए प्रश्न पत्र सेट कोड वाले गोलक को भरा जाएगा एवं निर्दिष्ट स्थान में प्रश्न पत्र क्रमांक अंकित करते हुए अपना पूरा नाम एवं विषय का नाम अंकित कर परीक्षार्थी द्वारा अपना पूर्ण हस्ताक्षर किया जाएगा। उत्तरपुस्तिका के कवर पेज का मध्य भाग केवल परीक्षक के उपयोग के लिए है, अतः इस भाग में परीक्षार्थी द्वारा कुछ भी नहीं भरा जाएगा। ओ0एम0आर0 उत्तर पत्रक में भी परीक्षार्थी द्वारा निर्दिष्ट स्थान में प्रश्न पत्र क्रमांक, परीक्षा केन्द्र का नाम, अपना पूर्ण हस्ताक्षर तथा प्रश्न पत्र के सेट कोड को निर्दिष्ट बॉक्स में अंकित करते हुए प्रश्न पत्र सेट कोड वाले गोलक को काले/नीले बॉल पेन से भरा जायेगा।
- यदि उत्तरपुस्तिका में रफ कार्य करने की आवश्यकता हो, तो परीक्षार्थी उत्तरपुस्तिका के अन्तिम पृष्ठ पर रफ कार्य कर सकते हैं, परन्तु परीक्षोपरान्त परीक्षार्थी द्वारा उस रफ कार्य को काट/क्रॉस (x) कर देना अनिवार्य होगा।
- उपस्थिति पत्रक (A एवं B) के यथा निर्दिष्ट स्थान में परीक्षार्थी द्वारा प्रत्येक विषय की परीक्षा में प्रश्न पत्र क्रमांक, ओ0एम0आर0 संख्या एवं उत्तरपुस्तिका संख्या तथा निर्धारित बॉक्स में प्रश्न पत्र सेट कोड अंकित किया जाएगा एवं प्रश्न पत्र सेट कोड वाले गोलके को काले/नीले बॉल पेन से भरते हुए अपना पूर्ण हस्ताक्षर किया जाएगा।
- परीक्षा कक्ष में एक-दूसरे से मदद लेने या देने, बातचीत करने अथवा किसी प्रकार का कदाचार अपनाने के अपराध में पकड़े गये परीक्षार्थी को परीक्षा से निष्कासित कर दिया जाएगा। उत्तरपुस्तिका एवं ओ0एम0आर0 उत्तर पत्रकों पर व्हाईटनर, इरेजर, नाखून, ब्लेड आदि का इस्तेमाल करना सर्वथा वर्जित है। ऐसा पाये जाने पर कदाचार का मामला मानते हुए परीक्षाफल अमान्य (Invalid) कर दिया जाएगा।
- परीक्षा प्रारम्भ होने से एक घण्टा के अंदर किसी भी परीक्षार्थी को परीक्षा केन्द्र से बाहर जाने की अनुमति नहीं होगी। वीक्षक को समर्पित ओ0एम0आर0 उत्तर पत्रक एवं उत्तरपुस्तिका परीक्षार्थी को पुनः नहीं लौटायी जाएगी।
- यदि किसी परीक्षार्थी के निर्गत प्रवेश पत्र में उसके किसी भी विवरण में शिक्षण संस्थान के प्रधान द्वारा अपने स्तर से सुधार/परिवर्तन कर दिया जाता है, तो उस सुधार को बिल्कुल मान्यता नहीं देते हुए केन्द्राधीक्षक द्वारा उस परीक्षार्थी को मात्र उसके प्रवेश पत्र, रोल शीट तथा उपस्थिति पत्र में अंकित विवरणों के आधार पर ही परीक्षा में सम्मिलित कराया जाएगा। साथ ही प्रवेश पत्र के मुद्रित विवरण में परिवर्तन करने वाले शिक्षण संस्थान के प्रधान के विरुद्ध नियमानुसार प्रशासनिक एवं कानूनी कार्रवाई की जाएगी।



बिहार विद्यालय परीक्षा समिति
BIHAR SCHOOL EXAMINATION BOARD
इंटरमीडिएट वार्षिक परीक्षा, 2025
INTERMEDIATE ANNUAL EXAMINATION, 2025
सैद्धान्तिक परीक्षा का प्रवेश-पत्र
Admit Card of Theory Examination

संकाय: कला
FACULTY: ARTS

BSEB UNIQUE Id:- 2232300340203
कॉलेज/+2 स्कूल का नाम A.N.D.COLLEGE, SHAHPURPATORI, SAMASTIPUR
परीक्षार्थी का नाम NANDNI KUMARI
माता का नाम KANCHAN DEVI
पिता का नाम PAPPU MAHTO
वैवाहिक स्थिति Unmarried
परीक्षार्थी का आधार नं० 371442542933 दिव्यांग कोटि NO
सूचीकरण संख्या/वर्ष R-530340578-23 परीक्षार्थी की कोटि REGULAR
रोल कोड 53034 रोल क्रमांक 25030131 लिंग FEMALE
परीक्षा केंद्र का नाम MIDDLE SCHOOL SHAHPUR PATORY, SAMASTIPUR



Nandni Kumari

सैद्धान्तिक वार्षिक परीक्षा के विषय (निर्धारित परीक्षा कार्यक्रम सहित)						
		विषय कोड (संख्यात्मक)	विषय का नाम	परीक्षा की तिथि	पाली	परीक्षा का समय
अनिवार्य विषय (Compulsory Subjects)	भाषा विषय-1	306	HINDI	06/02/2025	2nd	02:00 PM to 05:15 PM
	भाषा विषय-2	305	ENGLISH	07/02/2025	2nd	02:00 PM to 05:15 PM
ऐच्छिक विषय (Elective Subjects)	ऐच्छिक विषय-1	321	HISTORY	08/02/2025	2nd	02:00 PM to 05:15 PM
	ऐच्छिक विषय-2	322	POLITICAL SCIENCE	04/02/2025	2nd	02:00 PM to 05:15 PM
	ऐच्छिक विषय-3	326	ECONOMICS	01/02/2025	2nd	02:00 PM to 05:15 PM
अतिरिक्त विषय (Additional Subject)		323	GEOGRAPHY	05/02/2025	2nd	02:00 PM to 05:15 PM

महाविद्यालय / +2 विद्यालय प्रधान का हस्ताक्षर
एवं मुहर

परीक्षा नियंत्रक (30MA0)

परीक्षार्थी के लिए आवश्यक निर्देश

- यह मूल प्रवेश पत्र केवल जाँच परीक्षा (Sent-up Examination) में उपस्थित (Sent-up) छात्र/छात्रा के लिए ही मान्य है। जाँच परीक्षा में अनुत्तीर्ण अथवा अनुपस्थित छात्र/छात्रा के लिए यह मूल प्रवेश पत्र मान्य नहीं है।
- प्रथम पाली के परीक्षार्थी को परीक्षा प्रारम्भ होने के समय पूर्वाह्न 09:30 बजे से 30 मिनट पूर्व अर्थात् पूर्वाह्न 09:00 बजे तक तथा द्वितीय पाली के परीक्षार्थी को द्वितीय पाली की परीक्षा प्रारम्भ होने के समय अपराह्न 02:00 बजे से 30 मिनट पूर्व अर्थात् अपराह्न 01:30 बजे तक ही परीक्षा भवन में प्रवेश की अनुमति दी जाएगी। विलम्ब से आने वाले परीक्षार्थी को परीक्षा भवन में प्रवेश की अनुमति नहीं मिलेगी।
- परीक्षा भवन में जूता-मोजा पहन कर आना सर्वथा वर्जित है अन्यथा परीक्षा भवन में प्रवेश की अनुमति नहीं मिलेगी। परीक्षा केन्द्र में कैलकुलेटर, मोबाईल फोन, ब्लूटूथ ईयरफोन या अन्य इलेक्ट्रॉनिक गैजेट्स आदि लाना/प्रयोग करना वर्जित है। परीक्षार्थी परीक्षा भवन में प्रवेश पत्र एवं पेन के अलावा कुछ भी नहीं ले जायेंगे और निर्दिष्ट स्थान/सीट पर ही बैठेंगे।
- परीक्षार्थी को प्रत्येक विषय की परीक्षा के लिए एक ओ0एम0आर0 उत्तर पत्रक एवं एक उत्तरपुस्तिका मिलेगी, जिस पर परीक्षार्थी का विवरण अंकित रहेगा। परीक्षार्थी ओ0एम0आर0 उत्तर पत्रक एवं उत्तरपुस्तिका प्राप्त करने के उपरांत जाँच कर आश्चस्त हो लेंगे कि यह ओ0एम0आर0 उत्तर पत्रक एवं उत्तरपुस्तिका उन्हीं की है। अतिरिक्त ओ0एम0आर0 उत्तर पत्रक एवं उत्तरपुस्तिका नहीं दी जाएगी।
- परीक्षार्थी द्वारा उत्तरपुस्तिका के कवर पृष्ठ के बायीं भाग में केवल विषय का नाम एवं उत्तर देने का माध्यम अंकित किया जाएगा और जिस सेट कोड का प्रश्न पत्र उसे मिला है, उस प्रश्न पत्र सेट कोड को बॉक्स में अंकित करते हुए प्रश्न पत्र सेट कोड वाले गोलक को काले/नीले बॉल पेन से भरा जाएगा। उत्तरपुस्तिका के कवर पृष्ठ के दाहिने भाग में भी प्रश्न पत्र सेट कोड को बॉक्स में अंकित करते हुए प्रश्न पत्र सेट कोड वाले गोलक को भरा जाएगा एवं निर्दिष्ट स्थान में प्रश्न पत्र क्रमांक अंकित करते हुए अपना पूरा नाम एवं विषय का नाम अंकित कर परीक्षार्थी द्वारा अपना पूर्ण हस्ताक्षर किया जाएगा। उत्तरपुस्तिका के कवर पेज का मध्य भाग केवल परीक्षक के उपयोग के लिए है, अतः इस भाग में परीक्षार्थी द्वारा कुछ भी नहीं भरा जाएगा। ओ0एम0आर0 उत्तर पत्रक में भी परीक्षार्थी द्वारा निर्दिष्ट स्थान में प्रश्न पत्र क्रमांक, परीक्षा केन्द्र का नाम, अपना पूर्ण हस्ताक्षर तथा प्रश्न पत्र के सेट कोड को निर्दिष्ट बॉक्स में अंकित करते हुए प्रश्न पत्र सेट कोड वाले गोलक को काले/नीले बॉल पेन से भरा जायेगा।
- यदि उत्तरपुस्तिका में रफ कार्य करने की आवश्यकता हो, तो परीक्षार्थी उत्तरपुस्तिका के अन्तिम पृष्ठ पर रफ कार्य कर सकते हैं, परन्तु परीक्षोपरान्त परीक्षार्थी द्वारा उस रफ कार्य को काट/क्रॉस (x) कर देना अनिवार्य होगा।
- उपस्थित पत्रक (A एवं B) के यथा निर्दिष्ट स्थान में परीक्षार्थी द्वारा प्रत्येक विषय की परीक्षा में प्रश्न पत्र क्रमांक, ओ0एम0आर0 संख्या एवं उत्तरपुस्तिका संख्या तथा निर्धारित बॉक्स में प्रश्न पत्र सेट कोड अंकित किया जाएगा एवं प्रश्न पत्र सेट कोड वाले गोलके को काले/नीले बॉल पेन से भरते हुए अपना पूर्ण हस्ताक्षर किया जाएगा।
- परीक्षा कक्ष में एक-दूसरे से मदद लेने या देने, बातचीत करने अथवा किसी प्रकार का कदाचार अपनाने के अपराध में पकड़े गये परीक्षार्थी को परीक्षा से निष्कासित कर दिया जाएगा। उत्तरपुस्तिका एवं ओ0एम0आर0 उत्तर पत्रकों पर व्हाईटनर, इरेजर, नाखून, ब्लेड आदि का इस्तेमाल करना सर्वथा वर्जित है। ऐसा पाये जाने पर कदाचार का मामला मानते हुए परीक्षाफल अमान्य (Invalid) कर दिया जाएगा।
- परीक्षा प्रारम्भ होने से एक घण्टा के अंदर किसी भी परीक्षार्थी को परीक्षा केन्द्र से बाहर जाने की अनुमति नहीं होगी। वीक्षक को समर्पित ओ0एम0आर0 उत्तर पत्रक एवं उत्तरपुस्तिका परीक्षार्थी को पुनः नहीं लौटायी जाएगी।
- यदि किसी परीक्षार्थी के निर्गत प्रवेश पत्र में उसके किसी भी विवरण में शिक्षण संस्थान के प्रधान द्वारा अपने स्तर से सुधार/परिवर्तन कर दिया जाता है, तो उस सुधार को बिल्कुल मान्यता नहीं देते हुए केन्द्राधीक्षक द्वारा उस परीक्षार्थी को मात्र उसके प्रवेश पत्र, रोल शीट तथा उपस्थिति पत्र में अंकित विवरणों के आधार पर ही परीक्षा में सम्मिलित कराया जाएगा। साथ ही प्रवेश पत्र के मुद्रित विवरण में परिवर्तन करने वाले शिक्षण संस्थान के प्रधान के विरुद्ध नियमानुसार प्रशासनिक एवं कानूनी कार्रवाई की जाएगी।



बिहार विद्यालय परीक्षा समिति
BIHAR SCHOOL EXAMINATION BOARD
इंटरमीडिएट वार्षिक परीक्षा, 2025
INTERMEDIATE ANNUAL EXAMINATION, 2025
सैद्धान्तिक परीक्षा का प्रवेश-पत्र
Admit Card of Theory Examination

संकाय: कला
FACULTY: ARTS

BSEB UNIQUE Id:- 2232300340176
कॉलेज/+2 स्कूल का नाम A.N.D.COLLEGE, SHAHPURPATORI, SAMASTIPUR
परीक्षार्थी का नाम MANISHA KUMARI
माता का नाम MAMTA DEVI
पिता का नाम SARVIND RAM
वैवाहिक स्थिति Unmarried
परीक्षार्थी का आधार नं० 984135976025 दिव्यांग कोटि NO
सूचीकरण संख्या/वर्ष R-530340565-23 परीक्षार्थी की कोटि REGULAR
रौल कोड 53034 रौल क्रमांक 25030180 लिंग FEMALE
परीक्षा केंद्र का नाम MIDDLE SCHOOL SHAHPUR PATORY, SAMASTIPUR



सैद्धान्तिक वार्षिक परीक्षा के विषय (निर्धारित परीक्षा कार्यक्रम सहित)						
		विषय कोड (संख्यात्मक)	विषय का नाम	परीक्षा की तिथि	पाली	परीक्षा का समय
अनिवार्य विषय (Compulsory Subjects)	भाषा विषय-1	306	HINDI	06/02/2025	2nd	02:00 PM to 05:15 PM
	भाषा विषय-2	305	ENGLISH	07/02/2025	2nd	02:00 PM to 05:15 PM
ऐच्छिक विषय (Elective Subjects)	ऐच्छिक विषय-1	322	POLITICAL SCIENCE	04/02/2025	2nd	02:00 PM to 05:15 PM
	ऐच्छिक विषय-2	323	GEOGRAPHY	05/02/2025	2nd	02:00 PM to 05:15 PM
	ऐच्छिक विषय-3	324	PSYCHOLOGY	10/02/2025	2nd	02:00 PM to 05:15 PM
अतिरिक्त विषय (Additional Subject)						

Manisha Kumari

महाविद्यालय / +2 विद्यालय प्रधान का हस्ताक्षर
एवं मुहर

परीक्षा नियंत्रक (30MA0)

परीक्षार्थी के लिए आवश्यक निर्देश

- यह मूल प्रवेश पत्र केवल जाँच परीक्षा (Sent-up Examination) में उपस्थित (Sent-up) छात्र/छात्रा के लिए ही मान्य है। जाँच परीक्षा में अनुत्तीर्ण अथवा अनुपस्थित छात्र/छात्रा के लिए यह मूल प्रवेश पत्र मान्य नहीं है।
- प्रथम पाली के परीक्षार्थी को परीक्षा प्रारम्भ होने के समय पूर्वाह्न 09:30 बजे से 30 मिनट पूर्व अर्थात् पूर्वाह्न 09:00 बजे तक तथा द्वितीय पाली के परीक्षार्थी को द्वितीय पाली की परीक्षा प्रारम्भ होने के समय अपराह्न 02:00 बजे से 30 मिनट पूर्व अर्थात् अपराह्न 01:30 बजे तक ही परीक्षा भवन में प्रवेश की अनुमति दी जाएगी। विलम्ब से आने वाले परीक्षार्थी को परीक्षा भवन में प्रवेश की अनुमति नहीं मिलेगी।
- परीक्षा भवन में जूता-मोजा पहन कर आना सर्वथा वर्जित है अन्यथा परीक्षा भवन में प्रवेश की अनुमति नहीं मिलेगी। परीक्षा केन्द्र में कैलकुलेटर, मोबाईल फोन, ब्लूटूथ ईयरफोन या अन्य इलेक्ट्रॉनिक गैजेट्स आदि लाना/प्रयोग करना वर्जित है। परीक्षार्थी परीक्षा भवन में प्रवेश पत्र एवं पेन के अलावा कुछ भी नहीं ले जायेंगे और निर्दिष्ट स्थान/सीट पर ही बैठेंगे।
- परीक्षार्थी को प्रत्येक विषय की परीक्षा के लिए एक ओ0एम0आर0 उत्तर पत्रक एवं एक उत्तरपुस्तिका मिलेगी, जिस पर परीक्षार्थी का विवरण अंकित रहेगा। परीक्षार्थी ओ0एम0आर0 उत्तर पत्रक एवं उत्तरपुस्तिका प्राप्त करने के उपरांत जाँच कर आश्चस्त हो लेंगे कि यह ओ0एम0आर0 उत्तर पत्रक एवं उत्तरपुस्तिका उन्हीं की है। अतिरिक्त ओ0एम0आर0 उत्तर पत्रक एवं उत्तरपुस्तिका नहीं दी जाएगी।
- परीक्षार्थी द्वारा उत्तरपुस्तिका के कवर पृष्ठ के बायाँ भाग में केवल विषय का नाम एवं उत्तर देने का माध्यम अंकित किया जाएगा और जिस सेट कोड का प्रश्न पत्र उसे मिला है, उस प्रश्न पत्र सेट कोड को बॉक्स में अंकित करते हुए प्रश्न पत्र सेट कोड वाले गोलक को काले/नीले बॉल पेन से भरा जाएगा। उत्तरपुस्तिका के कवर पृष्ठ के दाहिने भाग में भी प्रश्न पत्र सेट कोड को बॉक्स में अंकित करते हुए प्रश्न पत्र सेट कोड वाले गोलक को भरा जाएगा एवं निर्दिष्ट स्थान में प्रश्न पत्र क्रमांक अंकित करते हुए अपना पूरा नाम एवं विषय का नाम अंकित कर परीक्षार्थी द्वारा अपना पूर्ण हस्ताक्षर किया जाएगा। उत्तरपुस्तिका के कवर पेज का मध्य भाग केवल परीक्षक के उपयोग के लिए है, अतः इस भाग में परीक्षार्थी द्वारा कुछ भी नहीं भरा जाएगा। ओ0एम0आर0 उत्तर पत्रक में भी परीक्षार्थी द्वारा निर्दिष्ट स्थान में प्रश्न पत्र क्रमांक, परीक्षा केन्द्र का नाम, अपना पूर्ण हस्ताक्षर तथा प्रश्न पत्र के सेट कोड को निर्दिष्ट बॉक्स में अंकित करते हुए प्रश्न पत्र सेट कोड वाले गोलक को काले/नीले बॉल पेन से भरा जायेगा।
- यदि उत्तरपुस्तिका में रफ कार्य करने की आवश्यकता हो, तो परीक्षार्थी उत्तरपुस्तिका के अन्तिम पृष्ठ पर रफ कार्य कर सकते हैं, परन्तु परीक्षोपरान्त परीक्षार्थी द्वारा उस रफ कार्य को काट/क्रॉस (x) कर देना अनिवार्य होगा।
- उपस्थिति पत्रक (A एवं B) के यथा निर्दिष्ट स्थान में परीक्षार्थी द्वारा प्रत्येक विषय की परीक्षा में प्रश्न पत्र क्रमांक, ओ0एम0आर0 संख्या एवं उत्तरपुस्तिका संख्या तथा निर्धारित बॉक्स में प्रश्न पत्र सेट कोड अंकित किया जाएगा एवं प्रश्न पत्र सेट कोड वाले गोलक को काले/नीले बॉल पेन से भरते हुए अपना पूर्ण हस्ताक्षर किया जाएगा।
- परीक्षा कक्ष में एक-दूसरे से मदद लेने या देने, बातचीत करने अथवा किसी प्रकार का कदाचार अपनाने के अपराध में पकड़े गये परीक्षार्थी को परीक्षा से निष्कासित कर दिया जाएगा। उत्तरपुस्तिका एवं ओ0एम0आर0 उत्तर पत्रकों पर व्हाईटनर, इरेजर, नाखून, ब्लेड आदि का इस्तेमाल करना सर्वथा वर्जित है। ऐसा पाये जाने पर कदाचार का मामला मानते हुए परीक्षाफल अमान्य (Invalid) कर दिया जाएगा।
- परीक्षा प्रारम्भ होने से एक घण्टा के अंदर किसी भी परीक्षार्थी को परीक्षा केन्द्र से बाहर जाने की अनुमति नहीं होगी। वीक्षक को समर्पित ओ0एम0आर0 उत्तर पत्रक एवं उत्तरपुस्तिका परीक्षार्थी को पुनः नहीं लौटायी जाएगी।
- यदि किसी परीक्षार्थी के निर्गत प्रवेश पत्र में उसके किसी भी विवरण में शिक्षण संस्थान के प्रधान द्वारा अपने स्तर से सुधार/परिवर्तन कर दिया जाता है, तो उस सुधार को बिल्कुल मान्यता नहीं देते हुए केन्द्राधीक्षक द्वारा उस परीक्षार्थी को मात्र उसके प्रवेश पत्र, रोल शीट तथा उपस्थिति पत्र में अंकित विवरणों के आधार पर ही परीक्षा में सम्मिलित कराया जाएगा। साथ ही प्रवेश पत्र के मुद्रित विवरण में परिवर्तन करने वाले शिक्षण संस्थान के प्रधान के विरुद्ध नियमानुसार प्रशासनिक एवं कानूनी कार्रवाई की जाएगी।



बिहार विद्यालय परीक्षा समिति
BIHAR SCHOOL EXAMINATION BOARD
इंटरमीडिएट वार्षिक परीक्षा, 2025
INTERMEDIATE ANNUAL EXAMINATION, 2025
सैद्धान्तिक परीक्षा का प्रवेश-पत्र
Admit Card of Theory Examination

संकाय: कला
FACULTY: ARTS

BSEB UNIQUE Id:- 2232300340093
कॉलेज/+2 स्कूल का नाम A.N.D.COLLEGE, SHAHPURPATORI, SAMASTIPUR
परीक्षार्थी का नाम DEEPA KUMARI MISHRA
माता का नाम LAXMI DEVI MISHRA
पिता का नाम AMIT MISHRA
वैवाहिक स्थिति Unmarried
परीक्षार्थी का आधार नं० 808456705694 दिव्यांग कोटि NO
सूचीकरण संख्या/वर्ष R-530340528-23 परीक्षार्थी की कोटि REGULAR
रौल कोड 53034 रौल क्रमांक 25030091 लिंग FEMALE
परीक्षा केंद्र का नाम MIDDLE SCHOOL SHAHPUR PATORY, SAMASTIPUR



Deepa. Kumari

सैद्धान्तिक वार्षिक परीक्षा के विषय (निर्धारित परीक्षा कार्यक्रम सहित)						
		विषय कोड (संख्यात्मक)	विषय का नाम	परीक्षा की तिथि	पाली	परीक्षा का समय
अनिवार्य विषय (Compulsory Subjects)	भाषा विषय-1	306	HINDI	06/02/2025	2nd	02:00 PM to 05:15 PM
	भाषा विषय-2	305	ENGLISH	07/02/2025	2nd	02:00 PM to 05:15 PM
ऐच्छिक विषय (Elective Subjects)	ऐच्छिक विषय-1	321	HISTORY	08/02/2025	2nd	02:00 PM to 05:15 PM
	ऐच्छिक विषय-2	322	POLITICAL SCIENCE	04/02/2025	2nd	02:00 PM to 05:15 PM
	ऐच्छिक विषय-3	323	GEOGRAPHY	05/02/2025	2nd	02:00 PM to 05:15 PM
अतिरिक्त विषय (Additional Subject)						

महाविद्यालय / +2 विद्यालय प्रधान का हस्ताक्षर
एवं मुहर

परीक्षा नियंत्रक (30MA0)

परीक्षार्थी के लिए आवश्यक निर्देश

- यह मूल प्रवेश पत्र केवल जाँच परीक्षा (Sent-up Examination) में उपस्थित (Sent-up) छात्र/छात्रा के लिए ही मान्य है। जाँच परीक्षा में अनुत्तीर्ण अथवा अनुपस्थित छात्र/छात्रा के लिए यह मूल प्रवेश पत्र मान्य नहीं है।
- प्रथम पाली के परीक्षार्थी को परीक्षा प्रारम्भ होने के समय पूर्वाह्न 09:30 बजे से 30 मिनट पूर्व अर्थात् पूर्वाह्न 09:00 बजे तक तथा द्वितीय पाली के परीक्षार्थी को द्वितीय पाली की परीक्षा प्रारम्भ होने के समय अपराह्न 02:00 बजे से 30 मिनट पूर्व अर्थात् अपराह्न 01:30 बजे तक ही परीक्षा भवन में प्रवेश की अनुमति दी जाएगी। विलम्ब से आने वाले परीक्षार्थी को परीक्षा भवन में प्रवेश की अनुमति नहीं मिलेगी।
- परीक्षा भवन में जूता-मोजा पहन कर आना सर्वथा वर्जित है अन्यथा परीक्षा भवन में प्रवेश की अनुमति नहीं मिलेगी। परीक्षा केन्द्र में कैलकुलेटर, मोबाईल फोन, ब्लूटूथ ईयरफोन या अन्य इलेक्ट्रॉनिक गैजेट्स आदि लाना/प्रयोग करना वर्जित है। परीक्षार्थी परीक्षा भवन में प्रवेश पत्र एवं पेन के अलावा कुछ भी नहीं ले जायेंगे और निर्दिष्ट स्थान/सीट पर ही बैठेंगे।
- परीक्षार्थी को प्रत्येक विषय की परीक्षा के लिए एक ओ0एम0आर0 उत्तर पत्रक एवं एक उत्तरपुस्तिका मिलेगी, जिस पर परीक्षार्थी का विवरण अंकित रहेगा। परीक्षार्थी ओ0एम0आर0 उत्तर पत्रक एवं उत्तरपुस्तिका प्राप्त करने के उपरांत जाँच कर आश्चस्त हो लेंगे कि यह ओ0एम0आर0 उत्तर पत्रक एवं उत्तरपुस्तिका उन्हीं की है। अतिरिक्त ओ0एम0आर0 उत्तर पत्रक एवं उत्तरपुस्तिका नहीं दी जाएगी।
- परीक्षार्थी द्वारा उत्तरपुस्तिका के कवर पृष्ठ के बायीं भाग में केवल विषय का नाम एवं उत्तर देने का माध्यम अंकित किया जाएगा और जिस सेट कोड का प्रश्न पत्र उसे मिला है, उस प्रश्न पत्र सेट कोड को बॉक्स में अंकित करते हुए प्रश्न पत्र सेट कोड वाले गोलक को काले/नीले बॉल पेन से भरा जाएगा। उत्तरपुस्तिका के कवर पृष्ठ के दाहिने भाग में भी प्रश्न पत्र सेट कोड को बॉक्स में अंकित करते हुए प्रश्न पत्र सेट कोड वाले गोलक को भरा जाएगा एवं निर्दिष्ट स्थान में प्रश्न पत्र क्रमांक अंकित करते हुए अपना पूरा नाम एवं विषय का नाम अंकित कर परीक्षार्थी द्वारा अपना पूर्ण हस्ताक्षर किया जाएगा। उत्तरपुस्तिका के कवर पेज का मध्य भाग केवल परीक्षक के उपयोग के लिए है, अतः इस भाग में परीक्षार्थी द्वारा कुछ भी नहीं भरा जाएगा। ओ0एम0आर0 उत्तर पत्रक में भी परीक्षार्थी द्वारा निर्दिष्ट स्थान में प्रश्न पत्र क्रमांक, परीक्षा केन्द्र का नाम, अपना पूर्ण हस्ताक्षर तथा प्रश्न पत्र के सेट कोड को निर्दिष्ट बॉक्स में अंकित करते हुए प्रश्न पत्र सेट कोड वाले गोलक को काले/नीले बॉल पेन से भरा जायेगा।
- यदि उत्तरपुस्तिका में रफ कार्य करने की आवश्यकता हो, तो परीक्षार्थी उत्तरपुस्तिका के अन्तिम पृष्ठ पर रफ कार्य कर सकते हैं, परन्तु परीक्षोपरान्त परीक्षार्थी द्वारा उस रफ कार्य को काट/क्रॉस (x) कर देना अनिवार्य होगा।
- उपस्थिति पत्रक (A एवं B) के यथा निर्दिष्ट स्थान में परीक्षार्थी द्वारा प्रत्येक विषय की परीक्षा में प्रश्न पत्र क्रमांक, ओ0एम0आर0 संख्या एवं उत्तरपुस्तिका संख्या तथा निर्धारित बॉक्स में प्रश्न पत्र सेट कोड अंकित किया जाएगा एवं प्रश्न पत्र सेट कोड वाले गोलक को काले/नीले बॉल पेन से भरते हुए अपना पूर्ण हस्ताक्षर किया जाएगा।
- परीक्षा कक्ष में एक-दूसरे से मदद लेने या देने, बातचीत करने अथवा किसी प्रकार का कदाचार अपनाने के अपराध में पकड़े गये परीक्षार्थी को परीक्षा से निष्कासित कर दिया जाएगा। उत्तरपुस्तिका एवं ओ0एम0आर0 उत्तर पत्रकों पर व्हाईटनर, इरेजर, नाखून, ब्लेड आदि का इस्तेमाल करना सर्वथा वर्जित है। ऐसा पाये जाने पर कदाचार का मामला मानते हुए परीक्षाफल अमान्य (Invalid) कर दिया जाएगा।
- परीक्षा प्रारम्भ होने से एक घण्टा के अंदर किसी भी परीक्षार्थी को परीक्षा केन्द्र से बाहर जाने की अनुमति नहीं होगी। वीक्षक को समर्पित ओ0एम0आर0 उत्तर पत्रक एवं उत्तरपुस्तिका परीक्षार्थी को पुनः नहीं लौटायी जाएगी।
- यदि किसी परीक्षार्थी के निर्गत प्रवेश पत्र में उसके किसी भी विवरण में शिक्षण संस्थान के प्रधान द्वारा अपने स्तर से सुधार/परिवर्तन कर दिया जाता है, तो उस सुधार को बिल्कुल मान्यता नहीं देते हुए केन्द्राधीक्षक द्वारा उस परीक्षार्थी को मात्र उसके प्रवेश पत्र, रोल शीट तथा उपस्थिति पत्र में अंकित विवरणों के आधार पर ही परीक्षा में सम्मिलित कराया जाएगा। साथ ही प्रवेश पत्र के मुद्रित विवरण में परिवर्तन करने वाले शिक्षण संस्थान के प्रधान के विरुद्ध नियमानुसार प्रशासनिक एवं कानूनी कार्रवाई की जाएगी।



बिहार विद्यालय परीक्षा समिति
BIHAR SCHOOL EXAMINATION BOARD
इंटरमीडिएट वार्षिक परीक्षा, 2025
INTERMEDIATE ANNUAL EXAMINATION, 2025
सैद्धान्तिक परीक्षा का प्रवेश-पत्र
Admit Card of Theory Examination

संकाय: कला
FACULTY: ARTS

BSEB UNIQUE Id:- 2232300340136
कॉलेज/+2 स्कूल का नाम A.N.D.COLLEGE, SHAHPURPATORI, SAMASTIPUR
परीक्षार्थी का नाम KHUSHBU KUMARI
माता का नाम GEETA DEVI
पिता का नाम PRAMOD SHARMA
वैवाहिक स्थिति Unmarried
परीक्षार्थी का आधार नं० 487044337649 दिव्यांग कोटि NO
सूचीकरण संख्या/वर्ष R-530340547-23 परीक्षार्थी की कोटि REGULAR
रौल कोड 53034 रौल क्रमांक 25030159 लिंग FEMALE
परीक्षा केंद्र का नाम MIDDLE SCHOOL SHAHPUR PATORY, SAMASTIPUR



सैद्धान्तिक वार्षिक परीक्षा के विषय (निर्धारित परीक्षा कार्यक्रम सहित)						
		विषय कोड (संख्यात्मक)	विषय का नाम	परीक्षा की तिथि	पाली	परीक्षा का समय
अनिवार्य विषय (Compulsory Subjects)	भाषा विषय-1	306	HINDI	06/02/2025	2nd	02:00 PM to 05:15 PM
	भाषा विषय-2	305	ENGLISH	07/02/2025	2nd	02:00 PM to 05:15 PM
ऐच्छिक विषय (Elective Subjects)	ऐच्छिक विषय-1	321	HISTORY	08/02/2025	2nd	02:00 PM to 05:15 PM
	ऐच्छिक विषय-2	323	GEOGRAPHY	05/02/2025	2nd	02:00 PM to 05:15 PM
	ऐच्छिक विषय-3	326	ECONOMICS	01/02/2025	2nd	02:00 PM to 05:15 PM
अतिरिक्त विषय (Additional Subject)						

Signature

महाविद्यालय / +2 विद्यालय प्रधान का हस्ताक्षर
एवं मुहर

परीक्षा नियंत्रक (30MA0)

परीक्षार्थी के लिए आवश्यक निर्देश

- यह मूल प्रवेश पत्र केवल जाँच परीक्षा (Sent-up Examination) में उपस्थित (Sent-up) छात्र/छात्रा के लिए ही मान्य है। जाँच परीक्षा में अनुत्तीर्ण अथवा अनुपस्थित छात्र/छात्रा के लिए यह मूल प्रवेश पत्र मान्य नहीं है।
- प्रथम पाली के परीक्षार्थी को परीक्षा प्रारम्भ होने के समय पूर्वाह्न 09:30 बजे से 30 मिनट पूर्व अर्थात् पूर्वाह्न 09:00 बजे तक तथा द्वितीय पाली के परीक्षार्थी को द्वितीय पाली की परीक्षा प्रारम्भ होने के समय अपराह्न 02:00 बजे से 30 मिनट पूर्व अर्थात् अपराह्न 01:30 बजे तक ही परीक्षा भवन में प्रवेश की अनुमति दी जाएगी। विलम्ब से आने वाले परीक्षार्थी को परीक्षा भवन में प्रवेश की अनुमति नहीं मिलेगी।
- परीक्षा भवन में जूता-मोजा पहन कर आना सर्वथा वर्जित है अन्यथा परीक्षा भवन में प्रवेश की अनुमति नहीं मिलेगी। परीक्षा केन्द्र में कैलकुलेटर, मोबाईल फोन, ब्लूटूथ ईयरफोन या अन्य इलेक्ट्रॉनिक गैजेट्स आदि लाना/प्रयोग करना वर्जित है। परीक्षार्थी परीक्षा भवन में प्रवेश पत्र एवं पेन के अलावा कुछ भी नहीं ले जायेंगे और निर्दिष्ट स्थान/सीट पर ही बैठेंगे।
- परीक्षार्थी को प्रत्येक विषय की परीक्षा के लिए एक ओ0एम0आर0 उत्तर पत्रक एवं एक उत्तरपुस्तिका मिलेगी, जिस पर परीक्षार्थी का विवरण अंकित रहेगा। परीक्षार्थी ओ0एम0आर0 उत्तर पत्रक एवं उत्तरपुस्तिका प्राप्त करने के उपरांत जाँच कर आश्चस्त हो लेंगे कि यह ओ0एम0आर0 उत्तर पत्रक एवं उत्तरपुस्तिका उन्हीं की है। अतिरिक्त ओ0एम0आर0 उत्तर पत्रक एवं उत्तरपुस्तिका नहीं दी जाएगी।
- परीक्षार्थी द्वारा उत्तरपुस्तिका के कवर पृष्ठ के बायाँ भाग में केवल विषय का नाम एवं उत्तर देने का माध्यम अंकित किया जाएगा और जिस सेट कोड का प्रश्न पत्र उसे मिला है, उस प्रश्न पत्र सेट कोड को बॉक्स में अंकित करते हुए प्रश्न पत्र सेट कोड वाले गोलक को काले/नीले बॉल पेन से भरा जाएगा। उत्तरपुस्तिका के कवर पृष्ठ के दाहिने भाग में भी प्रश्न पत्र सेट कोड को बॉक्स में अंकित करते हुए प्रश्न पत्र सेट कोड वाले गोलक को भरा जाएगा एवं निर्दिष्ट स्थान में प्रश्न पत्र क्रमांक अंकित करते हुए अपना पूरा नाम एवं विषय का नाम अंकित कर परीक्षार्थी द्वारा अपना पूर्ण हस्ताक्षर किया जाएगा। उत्तरपुस्तिका के कवर पेज का मध्य भाग केवल परीक्षक के उपयोग के लिए है, अतः इस भाग में परीक्षार्थी द्वारा कुछ भी नहीं भरा जाएगा। ओ0एम0आर0 उत्तर पत्रक में भी परीक्षार्थी द्वारा निर्दिष्ट स्थान में प्रश्न पत्र क्रमांक, परीक्षा केन्द्र का नाम, अपना पूर्ण हस्ताक्षर तथा प्रश्न पत्र के सेट कोड को निर्दिष्ट बॉक्स में अंकित करते हुए प्रश्न पत्र सेट कोड वाले गोलक को काले/नीले बॉल पेन से भरा जायेगा।
- यदि उत्तरपुस्तिका में रफ कार्य करने की आवश्यकता हो, तो परीक्षार्थी उत्तरपुस्तिका के अन्तिम पृष्ठ पर रफ कार्य कर सकते हैं, परन्तु परीक्षोपरान्त परीक्षार्थी द्वारा उस रफ कार्य को काट/क्रॉस (x) कर देना अनिवार्य होगा।
- उपस्थिति पत्रक (A एवं B) के यथा निर्दिष्ट स्थान में परीक्षार्थी द्वारा प्रत्येक विषय की परीक्षा में प्रश्न पत्र क्रमांक, ओ0एम0आर0 संख्या एवं उत्तरपुस्तिका संख्या तथा निर्धारित बॉक्स में प्रश्न पत्र सेट कोड अंकित किया जाएगा एवं प्रश्न पत्र सेट कोड वाले गोलके को काले/नीले बॉल पेन से भरते हुए अपना पूर्ण हस्ताक्षर किया जाएगा।
- परीक्षा कक्ष में एक-दूसरे से मदद लेने या देने, बातचीत करने अथवा किसी प्रकार का कदाचार अपनाने के अपराध में पकड़े गये परीक्षार्थी को परीक्षा से निष्कासित कर दिया जाएगा। उत्तरपुस्तिका एवं ओ0एम0आर0 उत्तर पत्रकों पर व्हाईटनर, इरेजर, नाखून, ब्लेड आदि का इस्तेमाल करना सर्वथा वर्जित है। ऐसा पाये जाने पर कदाचार का मामला मानते हुए परीक्षाफल अमान्य (Invalid) कर दिया जाएगा।
- परीक्षा प्रारम्भ होने से एक घण्टा के अंदर किसी भी परीक्षार्थी को परीक्षा केन्द्र से बाहर जाने की अनुमति नहीं होगी। वीक्षक को समर्पित ओ0एम0आर0 उत्तर पत्रक एवं उत्तरपुस्तिका परीक्षार्थी को पुनः नहीं लौटायी जाएगी।
- यदि किसी परीक्षार्थी के निर्गत प्रवेश पत्र में उसके किसी भी विवरण में शिक्षण संस्थान के प्रधान द्वारा अपने स्तर से सुधार/परिवर्तन कर दिया जाता है, तो उस सुधार को बिल्कुल मान्यता नहीं देते हुए केन्द्राधीक्षक द्वारा उस परीक्षार्थी को मात्र उसके प्रवेश पत्र, रोल शीट तथा उपस्थिति पत्र में अंकित विवरणों के आधार पर ही परीक्षा में सम्मिलित कराया जाएगा। साथ ही प्रवेश पत्र के मुद्रित विवरण में परिवर्तन करने वाले शिक्षण संस्थान के प्रधान के विरुद्ध नियमानुसार प्रशासनिक एवं कानूनी कार्रवाई की जाएगी।



बिहार विद्यालय परीक्षा समिति
BIHAR SCHOOL EXAMINATION BOARD
इंटरमीडिएट वार्षिक परीक्षा, 2025
INTERMEDIATE ANNUAL EXAMINATION, 2025
सैद्धान्तिक परीक्षा का प्रवेश-पत्र
Admit Card of Theory Examination

संकाय: कला
FACULTY: ARTS

BSEB UNIQUE Id:- 2232300340036
कॉलेज/+2 स्कूल का नाम A.N.D.COLLEGE, SHAHPURPATORI, SAMASTIPUR
परीक्षार्थी का नाम ANJALI KUMARI
माता का नाम RINKU DEVI
पिता का नाम SINTU KUMAR SINGH
वैवाहिक स्थिति Unmarried
परीक्षार्थी का आधार नं० 829093592480 दिव्यांग कोटि NO
सूचीकरण संख्या/वर्ष R-530340505-23 परीक्षार्थी की कोटि REGULAR
रौल कोड 53034 रौल क्रमांक 25030038 लिंग FEMALE
परीक्षा केंद्र का नाम MIDDLE SCHOOL SHAHPUR PATORY, SAMASTIPUR

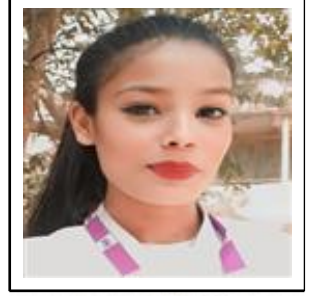

Anjali Kumari

सैद्धान्तिक वार्षिक परीक्षा के विषय (निर्धारित परीक्षा कार्यक्रम सहित)						
		विषय कोड (संख्यात्मक)	विषय का नाम	परीक्षा की तिथि	पाली	परीक्षा का समय
अनिवार्य विषय (Compulsory Subjects)	भाषा विषय-1	306	HINDI	06/02/2025	2nd	02:00 PM to 05:15 PM
	भाषा विषय-2	305	ENGLISH	07/02/2025	2nd	02:00 PM to 05:15 PM
ऐच्छिक विषय (Elective Subjects)	ऐच्छिक विषय-1	321	HISTORY	08/02/2025	2nd	02:00 PM to 05:15 PM
	ऐच्छिक विषय-2	322	POLITICAL SCIENCE	04/02/2025	2nd	02:00 PM to 05:15 PM
	ऐच्छिक विषय-3	323	GEOGRAPHY	05/02/2025	2nd	02:00 PM to 05:15 PM
अतिरिक्त विषय (Additional Subject)						

महाविद्यालय / +2 विद्यालय प्रधान का हस्ताक्षर
एवं मुहर

परीक्षा नियंत्रक (30MA0)

परीक्षार्थी के लिए आवश्यक निर्देश

- यह मूल प्रवेश पत्र केवल जाँच परीक्षा (Sent-up Examination) में उपस्थित (Sent-up) छात्र/छात्रा के लिए ही मान्य है। जाँच परीक्षा में अनुत्तीर्ण अथवा अनुपस्थित छात्र/छात्रा के लिए यह मूल प्रवेश पत्र मान्य नहीं है।
- प्रथम पाली के परीक्षार्थी को परीक्षा प्रारम्भ होने के समय पूर्वाह्न 09:30 बजे से 30 मिनट पूर्व अर्थात् पूर्वाह्न 09:00 बजे तक तथा द्वितीय पाली के परीक्षार्थी को द्वितीय पाली की परीक्षा प्रारम्भ होने के समय अपराह्न 02:00 बजे से 30 मिनट पूर्व अर्थात् अपराह्न 01:30 बजे तक ही परीक्षा भवन में प्रवेश की अनुमति दी जाएगी। विलम्ब से आने वाले परीक्षार्थी को परीक्षा भवन में प्रवेश की अनुमति नहीं मिलेगी।
- परीक्षा भवन में जूता-मोजा पहन कर आना सर्वथा वर्जित है अन्यथा परीक्षा भवन में प्रवेश की अनुमति नहीं मिलेगी। परीक्षा केन्द्र में कैलकुलेटर, मोबाईल फोन, ब्लूटूथ ईयरफोन या अन्य इलेक्ट्रॉनिक गैजेट्स आदि लाना/प्रयोग करना वर्जित है। परीक्षार्थी परीक्षा भवन में प्रवेश पत्र एवं पेन के अलावा कुछ भी नहीं ले जायेंगे और निर्दिष्ट स्थान/सीट पर ही बैठेंगे।
- परीक्षार्थी को प्रत्येक विषय की परीक्षा के लिए एक ओ0एम0आर0 उत्तर पत्रक एवं एक उत्तरपुस्तिका मिलेगी, जिस पर परीक्षार्थी का विवरण अंकित रहेगा। परीक्षार्थी ओ0एम0आर0 उत्तर पत्रक एवं उत्तरपुस्तिका प्राप्त करने के उपरांत जाँच कर आश्चस्त हो लेंगे कि यह ओ0एम0आर0 उत्तर पत्रक एवं उत्तरपुस्तिका उन्हीं की है। अतिरिक्त ओ0एम0आर0 उत्तर पत्रक एवं उत्तरपुस्तिका नहीं दी जाएगी।
- परीक्षार्थी द्वारा उत्तरपुस्तिका के कवर पृष्ठ के बायीं भाग में केवल विषय का नाम एवं उत्तर देने का माध्यम अंकित किया जाएगा और जिस सेट कोड का प्रश्न पत्र उसे मिला है, उस प्रश्न पत्र सेट कोड को बॉक्स में अंकित करते हुए प्रश्न पत्र सेट कोड वाले गोलक को काले/नीले बॉल पेन से भरा जाएगा। उत्तरपुस्तिका के कवर पृष्ठ के दाहिने भाग में भी प्रश्न पत्र सेट कोड को बॉक्स में अंकित करते हुए प्रश्न पत्र सेट कोड वाले गोलक को भरा जाएगा एवं निर्दिष्ट स्थान में प्रश्न पत्र क्रमांक अंकित करते हुए अपना पूरा नाम एवं विषय का नाम अंकित कर परीक्षार्थी द्वारा अपना पूर्ण हस्ताक्षर किया जाएगा। उत्तरपुस्तिका के कवर पेज का मध्य भाग केवल परीक्षक के उपयोग के लिए है, अतः इस भाग में परीक्षार्थी द्वारा कुछ भी नहीं भरा जाएगा। ओ0एम0आर0 उत्तर पत्रक में भी परीक्षार्थी द्वारा निर्दिष्ट स्थान में प्रश्न पत्र क्रमांक, परीक्षा केन्द्र का नाम, अपना पूर्ण हस्ताक्षर तथा प्रश्न पत्र के सेट कोड को निर्दिष्ट बॉक्स में अंकित करते हुए प्रश्न पत्र सेट कोड वाले गोलक को काले/नीले बॉल पेन से भरा जायेगा।
- यदि उत्तरपुस्तिका में रफ कार्य करने की आवश्यकता हो, तो परीक्षार्थी उत्तरपुस्तिका के अन्तिम पृष्ठ पर रफ कार्य कर सकते हैं, परन्तु परीक्षोपरान्त परीक्षार्थी द्वारा उस रफ कार्य को काट/क्रॉस (x) कर देना अनिवार्य होगा।
- उपस्थिति पत्रक (A एवं B) के यथा निर्दिष्ट स्थान में परीक्षार्थी द्वारा प्रत्येक विषय की परीक्षा में प्रश्न पत्र क्रमांक, ओ0एम0आर0 संख्या एवं उत्तरपुस्तिका संख्या तथा निर्धारित बॉक्स में प्रश्न पत्र सेट कोड अंकित किया जाएगा एवं प्रश्न पत्र सेट कोड वाले गोलके को काले/नीले बॉल पेन से भरते हुए अपना पूर्ण हस्ताक्षर किया जाएगा।
- परीक्षा कक्ष में एक-दूसरे से मदद लेने या देने, बातचीत करने अथवा किसी प्रकार का कदाचार अपनाने के अपराध में पकड़े गये परीक्षार्थी को परीक्षा से निष्कासित कर दिया जाएगा। उत्तरपुस्तिका एवं ओ0एम0आर0 उत्तर पत्रकों पर व्हाईटनर, इरेजर, नाखून, ब्लेड आदि का इस्तेमाल करना सर्वथा वर्जित है। ऐसा पाये जाने पर कदाचार का मामला मानते हुए परीक्षाफल अमान्य (Invalid) कर दिया जाएगा।
- परीक्षा प्रारम्भ होने से एक घण्टा के अंदर किसी भी परीक्षार्थी को परीक्षा केन्द्र से बाहर जाने की अनुमति नहीं होगी। वीक्षक को समर्पित ओ0एम0आर0 उत्तर पत्रक एवं उत्तरपुस्तिका परीक्षार्थी को पुनः नहीं लौटायी जाएगी।
- यदि किसी परीक्षार्थी के निर्गत प्रवेश पत्र में उसके किसी भी विवरण में शिक्षण संस्थान के प्रधान द्वारा अपने स्तर से सुधार/परिवर्तन कर दिया जाता है, तो उस सुधार को बिल्कुल मान्यता नहीं देते हुए केन्द्राधीक्षक द्वारा उस परीक्षार्थी को मात्र उसके प्रवेश पत्र, रोल शीट तथा उपस्थिति पत्र में अंकित विवरणों के आधार पर ही परीक्षा में सम्मिलित कराया जाएगा। साथ ही प्रवेश पत्र के मुद्रित विवरण में परिवर्तन करने वाले शिक्षण संस्थान के प्रधान के विरुद्ध नियमानुसार प्रशासनिक एवं कानूनी कार्रवाई की जाएगी।



बिहार विद्यालय परीक्षा समिति
BIHAR SCHOOL EXAMINATION BOARD
इंटरमीडिएट वार्षिक परीक्षा, 2025
INTERMEDIATE ANNUAL EXAMINATION, 2025
सैद्धान्तिक परीक्षा का प्रवेश-पत्र
Admit Card of Theory Examination

संकाय: कला
FACULTY: ARTS

BSEB UNIQUE Id:- 2232300340232
कॉलेज/+2 स्कूल का नाम A.N.D.COLLEGE, SHAHPURPATORI, SAMASTIPUR
परीक्षार्थी का नाम NISHA KUMARI
माता का नाम PRAMILA DEVI
पिता का नाम RAMA DAS
वैवाहिक स्थिति Unmarried
परीक्षार्थी का आधार नं० 738428315813 दिव्यांग कोटि NO
सूचीकरण संख्या/वर्ष R-530340594-23 परीक्षार्थी की कोटि REGULAR
रौल कोड 53034 रौल क्रमांक 25030089 लिंग FEMALE
परीक्षा केंद्र का नाम MIDDLE SCHOOL SHAHPUR PATORY, SAMASTIPUR



Nisha Kumari

सैद्धान्तिक वार्षिक परीक्षा के विषय (निर्धारित परीक्षा कार्यक्रम सहित)						
		विषय कोड (संख्यात्मक)	विषय का नाम	परीक्षा की तिथि	पाली	परीक्षा का समय
अनिवार्य विषय (Compulsory Subjects)	भाषा विषय-1	306	HINDI	06/02/2025	2nd	02:00 PM to 05:15 PM
	भाषा विषय-2	305	ENGLISH	07/02/2025	2nd	02:00 PM to 05:15 PM
ऐच्छिक विषय (Elective Subjects)	ऐच्छिक विषय-1	321	HISTORY	08/02/2025	2nd	02:00 PM to 05:15 PM
	ऐच्छिक विषय-2	322	POLITICAL SCIENCE	04/02/2025	2nd	02:00 PM to 05:15 PM
	ऐच्छिक विषय-3	323	GEOGRAPHY	05/02/2025	2nd	02:00 PM to 05:15 PM
अतिरिक्त विषय (Additional Subject)						

मोहर

महाविद्यालय / +2 विद्यालय प्रधान का हस्ताक्षर
एवं मुहर

परीक्षा नियंत्रक (30MA0)

परीक्षार्थी के लिए आवश्यक निर्देश

- यह मूल प्रवेश पत्र केवल जाँच परीक्षा (Sent-up Examination) में उपस्थित (Sent-up) छात्र/छात्रा के लिए ही मान्य है। जाँच परीक्षा में अनुत्तीर्ण अथवा अनुपस्थित छात्र/छात्रा के लिए यह मूल प्रवेश पत्र मान्य नहीं है।
- प्रथम पाली के परीक्षार्थी को परीक्षा प्रारम्भ होने के समय पूर्वाह्न 09:30 बजे से 30 मिनट पूर्व अर्थात् पूर्वाह्न 09:00 बजे तक तथा द्वितीय पाली के परीक्षार्थी को द्वितीय पाली की परीक्षा प्रारम्भ होने के समय अपराह्न 02:00 बजे से 30 मिनट पूर्व अर्थात् अपराह्न 01:30 बजे तक ही परीक्षा भवन में प्रवेश की अनुमति दी जाएगी। विलम्ब से आने वाले परीक्षार्थी को परीक्षा भवन में प्रवेश की अनुमति नहीं मिलेगी।
- परीक्षा भवन में जूता-मोजा पहन कर आना सर्वथा वर्जित है अन्यथा परीक्षा भवन में प्रवेश की अनुमति नहीं मिलेगी। परीक्षा केन्द्र में कैलकुलेटर, मोबाईल फोन, ब्लूटूथ ईयरफोन या अन्य इलेक्ट्रॉनिक गैजेट्स आदि लाना/प्रयोग करना वर्जित है। परीक्षार्थी परीक्षा भवन में प्रवेश पत्र एवं पेन के अलावा कुछ भी नहीं ले जायेंगे और निर्दिष्ट स्थान/सीट पर ही बैठेंगे।
- परीक्षार्थी को प्रत्येक विषय की परीक्षा के लिए एक ओ0एम0आर0 उत्तर पत्रक एवं एक उत्तरपुस्तिका मिलेगी, जिस पर परीक्षार्थी का विवरण अंकित रहेगा। परीक्षार्थी ओ0एम0आर0 उत्तर पत्रक एवं उत्तरपुस्तिका प्राप्त करने के उपरांत जाँच कर आश्रय हो लेंगे कि यह ओ0एम0आर0 उत्तर पत्रक एवं उत्तरपुस्तिका उन्हीं की है। अतिरिक्त ओ0एम0आर0 उत्तर पत्रक एवं उत्तरपुस्तिका नहीं दी जाएगी।
- परीक्षार्थी द्वारा उत्तरपुस्तिका के कवर पृष्ठ के बायीं भाग में केवल विषय का नाम एवं उत्तर देने का माध्यम अंकित किया जाएगा और जिस सेट कोड का प्रश्न पत्र उसे मिला है, उस प्रश्न पत्र सेट कोड को बॉक्स में अंकित करते हुए प्रश्न पत्र सेट कोड वाले गोलक को काले/नीले बॉल पेन से भरा जाएगा। उत्तरपुस्तिका के कवर पृष्ठ के दाहिने भाग में भी प्रश्न पत्र सेट कोड को बॉक्स में अंकित करते हुए प्रश्न पत्र सेट कोड वाले गोलक को भरा जाएगा एवं निर्दिष्ट स्थान में प्रश्न पत्र क्रमांक अंकित करते हुए अपना पूरा नाम एवं विषय का नाम अंकित कर परीक्षार्थी द्वारा अपना पूर्ण हस्ताक्षर किया जाएगा। उत्तरपुस्तिका के कवर पेज का मध्य भाग केवल परीक्षक के उपयोग के लिए है, अतः इस भाग में परीक्षार्थी द्वारा कुछ भी नहीं भरा जाएगा। ओ0एम0आर0 उत्तर पत्रक में भी परीक्षार्थी द्वारा निर्दिष्ट स्थान में प्रश्न पत्र क्रमांक, परीक्षा केन्द्र का नाम, अपना पूर्ण हस्ताक्षर तथा प्रश्न पत्र के सेट कोड को निर्दिष्ट बॉक्स में अंकित करते हुए प्रश्न पत्र सेट कोड वाले गोलक को काले/नीले बॉल पेन से भरा जायेगा।
- यदि उत्तरपुस्तिका में रफ कार्य करने की आवश्यकता हो, तो परीक्षार्थी उत्तरपुस्तिका के अन्तिम पृष्ठ पर रफ कार्य कर सकते हैं, परन्तु परीक्षोपरान्त परीक्षार्थी द्वारा उस रफ कार्य को काट/क्रॉस (x) कर देना अनिवार्य होगा।
- उपस्थिति पत्रक (A एवं B) के यथा निर्दिष्ट स्थान में परीक्षार्थी द्वारा प्रत्येक विषय की परीक्षा में प्रश्न पत्र क्रमांक, ओ0एम0आर0 संख्या एवं उत्तरपुस्तिका संख्या तथा निर्धारित बॉक्स में प्रश्न पत्र सेट कोड अंकित किया जाएगा एवं प्रश्न पत्र सेट कोड वाले गोलके को काले/नीले बॉल पेन से भरते हुए अपना पूर्ण हस्ताक्षर किया जाएगा।
- परीक्षा कक्ष में एक-दूसरे से मदद लेने या देने, बातचीत करने अथवा किसी प्रकार का कदाचार अपनाने के अपराध में पकड़े गये परीक्षार्थी को परीक्षा से निष्कासित कर दिया जाएगा। उत्तरपुस्तिका एवं ओ0एम0आर0 उत्तर पत्रकों पर व्हाईटनर, इरेजर, नाखून, ब्लेड आदि का इस्तेमाल करना सर्वथा वर्जित है। ऐसा पाये जाने पर कदाचार का मामला मानते हुए परीक्षाफल अमान्य (Invalid) कर दिया जाएगा।
- परीक्षा प्रारम्भ होने से एक घण्टा के अंदर किसी भी परीक्षार्थी को परीक्षा केन्द्र से बाहर जाने की अनुमति नहीं होगी। वीक्षक को समर्पित ओ0एम0आर0 उत्तर पत्रक एवं उत्तरपुस्तिका परीक्षार्थी को पुनः नहीं लौटायी जाएगी।
- यदि किसी परीक्षार्थी के निर्गत प्रवेश पत्र में उसके किसी भी विवरण में शिक्षण संस्थान के प्रधान द्वारा अपने स्तर से सुधार/परिवर्तन कर दिया जाता है, तो उस सुधार को बिल्कुल मान्यता नहीं देते हुए केन्द्राधीक्षक द्वारा उस परीक्षार्थी को मात्र उसके प्रवेश पत्र, रोल शीट तथा उपस्थिति पत्र में अंकित विवरणों के आधार पर ही परीक्षा में सम्मिलित कराया जाएगा। साथ ही प्रवेश पत्र के मुद्रित विवरण में परिवर्तन करने वाले शिक्षण संस्थान के प्रधान के विरुद्ध नियमानुसार प्रशासनिक एवं कानूनी कार्रवाई की जाएगी।



बिहार विद्यालय परीक्षा समिति
BIHAR SCHOOL EXAMINATION BOARD
इंटरमीडिएट वार्षिक परीक्षा, 2025
INTERMEDIATE ANNUAL EXAMINATION, 2025
सैद्धान्तिक परीक्षा का प्रवेश-पत्र
Admit Card of Theory Examination

संकाय: कला
FACULTY: ARTS

BSEB UNIQUE Id:- 2232300340305
कॉलेज/+2 स्कूल का नाम A.N.D.COLLEGE, SHAHPURPATORI, SAMASTIPUR
परीक्षार्थी का नाम RAVITA KUMARI
माता का नाम SUNITA DEVI
पिता का नाम CHANARIK PASWAN
वैवाहिक स्थिति Unmarried
परीक्षार्थी का आधार नं० 486680839322 दिव्यांग कोटि NO
सूचीकरण संख्या/वर्ष R-530340633-23 परीक्षार्थी की कोटि REGULAR
रौल कोड 53034 रौल क्रमांक 25030018 लिंग FEMALE
परीक्षा केंद्र का नाम MIDDLE SCHOOL SHAHPUR PATORY, SAMASTIPUR



Rgv/1a KUMARI

सैद्धान्तिक वार्षिक परीक्षा के विषय (निर्धारित परीक्षा कार्यक्रम सहित)						
		विषय कोड (संख्यात्मक)	विषय का नाम	परीक्षा की तिथि	पाली	परीक्षा का समय
अनिवार्य विषय (Compulsory Subjects)	भाषा विषय-1	306	HINDI	06/02/2025	2nd	02:00 PM to 05:15 PM
	भाषा विषय-2	305	ENGLISH	07/02/2025	2nd	02:00 PM to 05:15 PM
ऐच्छिक विषय (Elective Subjects)	ऐच्छिक विषय-1	321	HISTORY	08/02/2025	2nd	02:00 PM to 05:15 PM
	ऐच्छिक विषय-2	323	GEOGRAPHY	05/02/2025	2nd	02:00 PM to 05:15 PM
	ऐच्छिक विषय-3	326	ECONOMICS	01/02/2025	2nd	02:00 PM to 05:15 PM
अतिरिक्त विषय (Additional Subject)						

(Signature)

महाविद्यालय / +2 विद्यालय प्रधान का हस्ताक्षर
एवं मुहर

परीक्षा नियंत्रक (30MA0)

परीक्षार्थी के लिए आवश्यक निर्देश

- यह मूल प्रवेश पत्र केवल जाँच परीक्षा (Sent-up Examination) में उत्प्रेषित (Sent-up) छात्र/छात्रा के लिए ही मान्य है। जाँच परीक्षा में अनुत्तीर्ण अथवा अनुपस्थित छात्र/छात्रा के लिए यह मूल प्रवेश पत्र मान्य नहीं है।
- प्रथम पाली के परीक्षार्थी को परीक्षा प्रारम्भ होने के समय पूर्वाह्न 09:30 बजे से 30 मिनट पूर्व अर्थात् पूर्वाह्न 09:00 बजे तक तथा द्वितीय पाली के परीक्षार्थी को द्वितीय पाली की परीक्षा प्रारम्भ होने के समय अपराह्न 02:00 बजे से 30 मिनट पूर्व अर्थात् अपराह्न 01:30 बजे तक ही परीक्षा भवन में प्रवेश की अनुमति दी जाएगी। विलम्ब से आने वाले परीक्षार्थी को परीक्षा भवन में प्रवेश की अनुमति नहीं मिलेगी।
- परीक्षा भवन में जूता-मोजा पहन कर आना सर्वथा वर्जित है अन्यथा परीक्षा भवन में प्रवेश की अनुमति नहीं मिलेगी। परीक्षा केन्द्र में कैलकुलेटर, मोबाईल फोन, ब्लूटूथ ईयरफोन या अन्य इलेक्ट्रॉनिक गैजेट्स आदि लाना/प्रयोग करना वर्जित है। परीक्षार्थी परीक्षा भवन में प्रवेश पत्र एवं पेन के अलावा कुछ भी नहीं ले जायेंगे और निर्दिष्ट स्थान/सीट पर ही बैठेंगे।
- परीक्षार्थी को प्रत्येक विषय की परीक्षा के लिए एक ओ0एम0आर0 उत्तर पत्रक एवं एक उत्तरपुस्तिका मिलेगी, जिस पर परीक्षार्थी का विवरण अंकित रहेगा। परीक्षार्थी ओ0एम0आर0 उत्तर पत्रक एवं उत्तरपुस्तिका प्राप्त करने के उपरांत जाँच कर आश्चस्त हो लेंगे कि यह ओ0एम0आर0 उत्तर पत्रक एवं उत्तरपुस्तिका उन्हीं की है। अतिरिक्त ओ0एम0आर0 उत्तर पत्रक एवं उत्तरपुस्तिका नहीं दी जाएगी।
- परीक्षार्थी द्वारा उत्तरपुस्तिका के कवर पृष्ठ के बायाँ भाग में केवल विषय का नाम एवं उत्तर देने का माध्यम अंकित किया जाएगा और जिस सेट कोड का प्रश्न पत्र उसे मिला है, उस प्रश्न पत्र सेट कोड को बॉक्स में अंकित करते हुए प्रश्न पत्र सेट कोड वाले गोलक को काले/नीले बॉल पेन से भरा जाएगा। उत्तरपुस्तिका के कवर पृष्ठ के दाहिने भाग में भी प्रश्न पत्र सेट कोड को बॉक्स में अंकित करते हुए प्रश्न पत्र सेट कोड वाले गोलक को भरा जाएगा एवं निर्दिष्ट स्थान में प्रश्न पत्र क्रमांक अंकित करते हुए अपना पूरा नाम एवं विषय का नाम अंकित कर परीक्षार्थी द्वारा अपना पूर्ण हस्ताक्षर किया जाएगा। उत्तरपुस्तिका के कवर पेज का मध्य भाग केवल परीक्षक के उपयोग के लिए है, अतः इस भाग में परीक्षार्थी द्वारा कुछ भी नहीं भरा जाएगा। ओ0एम0आर0 उत्तर पत्रक में भी परीक्षार्थी द्वारा निर्दिष्ट स्थान में प्रश्न पत्र क्रमांक, परीक्षा केन्द्र का नाम, अपना पूर्ण हस्ताक्षर तथा प्रश्न पत्र के सेट कोड को निर्दिष्ट बॉक्स में अंकित करते हुए प्रश्न पत्र सेट कोड वाले गोलक को काले/नीले बॉल पेन से भरा जायेगा।
- यदि उत्तरपुस्तिका में रफ कार्य करने की आवश्यकता हो, तो परीक्षार्थी उत्तरपुस्तिका के अन्तिम पृष्ठ पर रफ कार्य कर सकते हैं, परन्तु परीक्षोपरान्त परीक्षार्थी द्वारा उस रफ कार्य को काट/क्रॉस (x) कर देना अनिवार्य होगा।
- उपस्थिति पत्रक (A एवं B) के यथा निर्दिष्ट स्थान में परीक्षार्थी द्वारा प्रत्येक विषय की परीक्षा में प्रश्न पत्र क्रमांक, ओ0एम0आर0 संख्या एवं उत्तरपुस्तिका संख्या तथा निर्धारित बॉक्स में प्रश्न पत्र सेट कोड अंकित किया जाएगा एवं प्रश्न पत्र सेट कोड वाले गोलके को काले/नीले बॉल पेन से भरते हुए अपना पूर्ण हस्ताक्षर किया जाएगा।
- परीक्षा कक्ष में एक-दूसरे से मदद लेने या देने, बातचीत करने अथवा किसी प्रकार का कदाचार अपनाने के अपराध में पकड़े गये परीक्षार्थी को परीक्षा से निष्कासित कर दिया जाएगा। उत्तरपुस्तिका एवं ओ0एम0आर0 उत्तर पत्रकों पर व्हाईटनर, इरेजर, नाखून, ब्लेड आदि का इस्तेमाल करना सर्वथा वर्जित है। ऐसा पाये जाने पर कदाचार का मामला मानते हुए परीक्षाफल अमान्य (Invalid) कर दिया जाएगा।
- परीक्षा प्रारम्भ होने से एक घण्टा के अंदर किसी भी परीक्षार्थी को परीक्षा केन्द्र से बाहर जाने की अनुमति नहीं होगी। वीक्षक को समर्पित ओ0एम0आर0 उत्तर पत्रक एवं उत्तरपुस्तिका परीक्षार्थी को पुनः नहीं लौटायी जाएगी।
- यदि किसी परीक्षार्थी के निर्गत प्रवेश पत्र में उसके किसी भी विवरण में शिक्षण संस्थान के प्रधान द्वारा अपने स्तर से सुधार/परिवर्तन कर दिया जाता है, तो उस सुधार को बिल्कुल मान्यता नहीं देते हुए केन्द्राधीक्षक द्वारा उस परीक्षार्थी को मात्र उसके प्रवेश पत्र, रोल शीट तथा उपस्थिति पत्र में अंकित विवरणों के आधार पर ही परीक्षा में सम्मिलित कराया जाएगा। साथ ही प्रवेश पत्र के मुद्रित विवरण में परिवर्तन करने वाले शिक्षण संस्थान के प्रधान के विरुद्ध नियमानुसार प्रशासनिक एवं कानूनी कार्रवाई की जाएगी।



बिहार विद्यालय परीक्षा समिति
BIHAR SCHOOL EXAMINATION BOARD
इंटरमीडिएट वार्षिक परीक्षा, 2025
INTERMEDIATE ANNUAL EXAMINATION, 2025
सैद्धान्तिक परीक्षा का प्रवेश-पत्र
Admit Card of Theory Examination

संकाय: कला
FACULTY: ARTS

BSEB UNIQUE Id:- 2232300340342
कॉलेज/+2 स्कूल का नाम A.N.D.COLLEGE, SHAHPURPATORI, SAMASTIPUR
परीक्षार्थी का नाम SANDHYA KUMARI
माता का नाम REKHA DEVI
पिता का नाम BALAKESHWAR RAM
वैवाहिक स्थिति Unmarried
परीक्षार्थी का आधार नं० 785903608503 दिव्यांग कोटि NO
सूचीकरण संख्या/वर्ष R-530340651-23 परीक्षार्थी की कोटि REGULAR
रौल कोड 53034 रौल क्रमांक 25030172 लिंग FEMALE
परीक्षा केंद्र का नाम MIDDLE SCHOOL SHAHPUR PATORY, SAMASTIPUR



सैद्धान्तिक वार्षिक परीक्षा के विषय (निर्धारित परीक्षा कार्यक्रम सहित)						
		विषय कोड (संख्यात्मक)	विषय का नाम	परीक्षा की तिथि	पाली	परीक्षा का समय
अनिवार्य विषय (Compulsory Subjects)	भाषा विषय-1	306	HINDI	06/02/2025	2nd	02:00 PM to 05:15 PM
	भाषा विषय-2	305	ENGLISH	07/02/2025	2nd	02:00 PM to 05:15 PM
ऐच्छिक विषय (Elective Subjects)	ऐच्छिक विषय-1	321	HISTORY	08/02/2025	2nd	02:00 PM to 05:15 PM
	ऐच्छिक विषय-2	322	POLITICAL SCIENCE	04/02/2025	2nd	02:00 PM to 05:15 PM
	ऐच्छिक विषय-3	326	ECONOMICS	01/02/2025	2nd	02:00 PM to 05:15 PM
अतिरिक्त विषय (Additional Subject)						

महाविद्यालय / +2 विद्यालय प्रधान का हस्ताक्षर
एवं मुहर

परीक्षा नियंत्रक (30MA0)

परीक्षार्थी के लिए आवश्यक निर्देश

- यह मूल प्रवेश पत्र केवल जाँच परीक्षा (Sent-up Examination) में उपस्थित (Sent-up) छात्र/छात्रा के लिए ही मान्य है। जाँच परीक्षा में अनुत्तीर्ण अथवा अनुपस्थित छात्र/छात्रा के लिए यह मूल प्रवेश पत्र मान्य नहीं है।
- प्रथम पाली के परीक्षार्थी को परीक्षा प्रारम्भ होने के समय पूर्वाह्न 09:30 बजे से 30 मिनट पूर्व अर्थात् पूर्वाह्न 09:00 बजे तक तथा द्वितीय पाली के परीक्षार्थी को द्वितीय पाली की परीक्षा प्रारम्भ होने के समय अपराह्न 02:00 बजे से 30 मिनट पूर्व अर्थात् अपराह्न 01:30 बजे तक ही परीक्षा भवन में प्रवेश की अनुमति दी जाएगी। विलम्ब से आने वाले परीक्षार्थी को परीक्षा भवन में प्रवेश की अनुमति नहीं मिलेगी।
- परीक्षा भवन में जूता-मोजा पहन कर आना सर्वथा वर्जित है अन्यथा परीक्षा भवन में प्रवेश की अनुमति नहीं मिलेगी। परीक्षा केन्द्र में कैलकुलेटर, मोबाईल फोन, ब्लूटूथ ईयरफोन या अन्य इलेक्ट्रॉनिक गैजेट्स आदि लाना/प्रयोग करना वर्जित है। परीक्षार्थी परीक्षा भवन में प्रवेश पत्र एवं पेन के अलावा कुछ भी नहीं ले जायेंगे और निर्दिष्ट स्थान/सीट पर ही बैठेंगे।
- परीक्षार्थी को प्रत्येक विषय की परीक्षा के लिए एक ओ0एम0आर0 उत्तर पत्रक एवं एक उत्तरपुस्तिका मिलेगी, जिस पर परीक्षार्थी का विवरण अंकित रहेगा। परीक्षार्थी ओ0एम0आर0 उत्तर पत्रक एवं उत्तरपुस्तिका प्राप्त करने के उपरांत जाँच कर आश्चस्त हो लेंगे कि यह ओ0एम0आर0 उत्तर पत्रक एवं उत्तरपुस्तिका उन्हीं की है। अतिरिक्त ओ0एम0आर0 उत्तर पत्रक एवं उत्तरपुस्तिका नहीं दी जाएगी।
- परीक्षार्थी द्वारा उत्तरपुस्तिका के कवर पृष्ठ के बायीं भाग में केवल विषय का नाम एवं उत्तर देने का माध्यम अंकित किया जाएगा और जिस सेट कोड का प्रश्न पत्र उसे मिला है, उस प्रश्न पत्र सेट कोड को बॉक्स में अंकित करते हुए प्रश्न पत्र सेट कोड वाले गोलक को काले/नीले बॉल पेन से भरा जाएगा। उत्तरपुस्तिका के कवर पृष्ठ के दाहिने भाग में भी प्रश्न पत्र सेट कोड को बॉक्स में अंकित करते हुए प्रश्न पत्र सेट कोड वाले गोलक को भरा जाएगा एवं निर्दिष्ट स्थान में प्रश्न पत्र क्रमांक अंकित करते हुए अपना पूरा नाम एवं विषय का नाम अंकित कर परीक्षार्थी द्वारा अपना पूर्ण हस्ताक्षर किया जाएगा। उत्तरपुस्तिका के कवर पेज का मध्य भाग केवल परीक्षक के उपयोग के लिए है, अतः इस भाग में परीक्षार्थी द्वारा कुछ भी नहीं भरा जाएगा। ओ0एम0आर0 उत्तर पत्रक में भी परीक्षार्थी द्वारा निर्दिष्ट स्थान में प्रश्न पत्र क्रमांक, परीक्षा केन्द्र का नाम, अपना पूर्ण हस्ताक्षर तथा प्रश्न पत्र के सेट कोड को निर्दिष्ट बॉक्स में अंकित करते हुए प्रश्न पत्र सेट कोड वाले गोलक को काले/नीले बॉल पेन से भरा जायेगा।
- यदि उत्तरपुस्तिका में रफ कार्य करने की आवश्यकता हो, तो परीक्षार्थी उत्तरपुस्तिका के अन्तिम पृष्ठ पर रफ कार्य कर सकते हैं, परन्तु परीक्षोपरान्त परीक्षार्थी द्वारा उस रफ कार्य को काट/क्रॉस (x) कर देना अनिवार्य होगा।
- उपस्थित पत्रक (A एवं B) के यथा निर्दिष्ट स्थान में परीक्षार्थी द्वारा प्रत्येक विषय की परीक्षा में प्रश्न पत्र क्रमांक, ओ0एम0आर0 संख्या एवं उत्तरपुस्तिका संख्या तथा निर्धारित बॉक्स में प्रश्न पत्र सेट कोड अंकित किया जाएगा एवं प्रश्न पत्र सेट कोड वाले गोलक को काले/नीले बॉल पेन से भरते हुए अपना पूर्ण हस्ताक्षर किया जाएगा।
- परीक्षा कक्ष में एक-दूसरे से मदद लेने या देने, बातचीत करने अथवा किसी प्रकार का कदाचार अपनाने के अपराध में पकड़े गये परीक्षार्थी को परीक्षा से निष्कासित कर दिया जाएगा। उत्तरपुस्तिका एवं ओ0एम0आर0 उत्तर पत्रकों पर व्हाईटनर, इरेजर, नाखून, ब्लेड आदि का इस्तेमाल करना सर्वथा वर्जित है। ऐसा पाये जाने पर कदाचार का मामला मानते हुए परीक्षाफल अमान्य (Invalid) कर दिया जाएगा।
- परीक्षा प्रारम्भ होने से एक घण्टा के अंदर किसी भी परीक्षार्थी को परीक्षा केन्द्र से बाहर जाने की अनुमति नहीं होगी। वीक्षक को समर्पित ओ0एम0आर0 उत्तर पत्रक एवं उत्तरपुस्तिका परीक्षार्थी को पुनः नहीं लौटायी जाएगी।
- यदि किसी परीक्षार्थी के निर्गत प्रवेश पत्र में उसके किसी भी विवरण में शिक्षण संस्थान के प्रधान द्वारा अपने स्तर से सुधार/परिवर्तन कर दिया जाता है, तो उस सुधार को बिल्कुल मान्यता नहीं देते हुए केन्द्राधीक्षक द्वारा उस परीक्षार्थी को मात्र उसके प्रवेश पत्र, रोल शीट तथा उपस्थिति पत्र में अंकित विवरणों के आधार पर ही परीक्षा में सम्मिलित कराया जाएगा। साथ ही प्रवेश पत्र के मुद्रित विवरण में परिवर्तन करने वाले शिक्षण संस्थान के प्रधान के विरुद्ध नियमानुसार प्रशासनिक एवं कानूनी कार्रवाई की जाएगी।



बिहार विद्यालय परीक्षा समिति
BIHAR SCHOOL EXAMINATION BOARD
इंटरमीडिएट वार्षिक परीक्षा, 2025
INTERMEDIATE ANNUAL EXAMINATION, 2025
सैद्धान्तिक परीक्षा का प्रवेश-पत्र
Admit Card of Theory Examination

संकाय: कला
FACULTY: ARTS

BSEB UNIQUE Id:- 2232300340185
कॉलेज/+2 स्कूल का नाम A.N.D.COLLEGE, SHAHPURPATORI, SAMASTIPUR
परीक्षार्थी का नाम MONI KUMARI
माता का नाम BABITA DEVI
पिता का नाम PAPPU SHARMA
वैवाहिक स्थिति Unmarried
परीक्षार्थी का आधार नं० 406786817966 दिव्यांग कोटि NO
सूचीकरण संख्या/वर्ष R-530340570-23 परीक्षार्थी की कोटि REGULAR
रौल कोड 53034 रौल क्रमांक 25030065 लिंग FEMALE
परीक्षा केंद्र का नाम MIDDLE SCHOOL SHAHPUR PATORY, SAMASTIPUR



Moni Kumari

सैद्धान्तिक वार्षिक परीक्षा के विषय (निर्धारित परीक्षा कार्यक्रम सहित)						
		विषय कोड (संख्यात्मक)	विषय का नाम	परीक्षा की तिथि	पाली	परीक्षा का समय
अनिवार्य विषय (Compulsory Subjects)	भाषा विषय-1	306	HINDI	06/02/2025	2nd	02:00 PM to 05:15 PM
	भाषा विषय-2	305	ENGLISH	07/02/2025	2nd	02:00 PM to 05:15 PM
ऐच्छिक विषय (Elective Subjects)	ऐच्छिक विषय-1	321	HISTORY	08/02/2025	2nd	02:00 PM to 05:15 PM
	ऐच्छिक विषय-2	323	GEOGRAPHY	05/02/2025	2nd	02:00 PM to 05:15 PM
	ऐच्छिक विषय-3	326	ECONOMICS	01/02/2025	2nd	02:00 PM to 05:15 PM
अतिरिक्त विषय (Additional Subject)						

मोनी कुमारी

महाविद्यालय / +2 विद्यालय प्रधान का हस्ताक्षर
एवं मुहर

परीक्षा नियंत्रक (30MA0)

परीक्षार्थी के लिए आवश्यक निर्देश

- यह मूल प्रवेश पत्र केवल जाँच परीक्षा (Sent-up Examination) में उपस्थित (Sent-up) छात्र/छात्रा के लिए ही मान्य है। जाँच परीक्षा में अनुत्तीर्ण अथवा अनुपस्थित छात्र/छात्रा के लिए यह मूल प्रवेश पत्र मान्य नहीं है।
- प्रथम पाली के परीक्षार्थी को परीक्षा प्रारम्भ होने के समय पूर्वाह्न 09:30 बजे से 30 मिनट पूर्व अर्थात् पूर्वाह्न 09:00 बजे तक तथा द्वितीय पाली के परीक्षार्थी को द्वितीय पाली की परीक्षा प्रारम्भ होने के समय अपराह्न 02:00 बजे से 30 मिनट पूर्व अर्थात् अपराह्न 01:30 बजे तक ही परीक्षा भवन में प्रवेश की अनुमति दी जाएगी। विलम्ब से आने वाले परीक्षार्थी को परीक्षा भवन में प्रवेश की अनुमति नहीं मिलेगी।
- परीक्षा भवन में जूता-मोजा पहन कर आना सर्वथा वर्जित है अन्यथा परीक्षा भवन में प्रवेश की अनुमति नहीं मिलेगी। परीक्षा केंद्र में कैलकुलेटर, मोबाईल फोन, ब्लूटूथ ईयरफोन या अन्य इलेक्ट्रॉनिक गैजेट्स आदि लाना/प्रयोग करना वर्जित है। परीक्षार्थी परीक्षा भवन में प्रवेश पत्र एवं पेन के अलावा कुछ भी नहीं ले जायेंगे और निर्दिष्ट स्थान/सीट पर ही बैठेंगे।
- परीक्षार्थी को प्रत्येक विषय की परीक्षा के लिए एक ओ0एम0आर0 उत्तर पत्रक एवं एक उत्तरपुस्तिका मिलेगी, जिस पर परीक्षार्थी का विवरण अंकित रहेगा। परीक्षार्थी ओ0एम0आर0 उत्तर पत्रक एवं उत्तरपुस्तिका प्राप्त करने के उपरांत जाँच कर आश्चस्त हो लेंगे कि यह ओ0एम0आर0 उत्तर पत्रक एवं उत्तरपुस्तिका उन्हीं की है। अतिरिक्त ओ0एम0आर0 उत्तर पत्रक एवं उत्तरपुस्तिका नहीं दी जाएगी।
- परीक्षार्थी द्वारा उत्तरपुस्तिका के कवर पृष्ठ के बायीं भाग में केवल विषय का नाम एवं उत्तर देने का माध्यम अंकित किया जाएगा और जिस सेट कोड का प्रश्न पत्र उसे मिला है, उस प्रश्न पत्र सेट कोड को बॉक्स में अंकित करते हुए प्रश्न पत्र सेट कोड वाले गोलक को काले/नीले बॉल पेन से भरा जाएगा। उत्तरपुस्तिका के कवर पृष्ठ के दाहिने भाग में भी प्रश्न पत्र सेट कोड को बॉक्स में अंकित करते हुए प्रश्न पत्र सेट कोड वाले गोलक को भरा जाएगा एवं निर्दिष्ट स्थान में प्रश्न पत्र क्रमांक अंकित करते हुए अपना पूरा नाम एवं विषय का नाम अंकित कर परीक्षार्थी द्वारा अपना पूर्ण हस्ताक्षर किया जाएगा। उत्तरपुस्तिका के कवर पेज का मध्य भाग केवल परीक्षक के उपयोग के लिए है, अतः इस भाग में परीक्षार्थी द्वारा कुछ भी नहीं भरा जाएगा। ओ0एम0आर0 उत्तर पत्रक में भी परीक्षार्थी द्वारा निर्दिष्ट स्थान में प्रश्न पत्र क्रमांक, परीक्षा केंद्र का नाम, अपना पूर्ण हस्ताक्षर तथा प्रश्न पत्र के सेट कोड को निर्दिष्ट बॉक्स में अंकित करते हुए प्रश्न पत्र सेट कोड वाले गोलक को काले/नीले बॉल पेन से भरा जायेगा।
- यदि उत्तरपुस्तिका में रफ कार्य करने की आवश्यकता हो, तो परीक्षार्थी उत्तरपुस्तिका के अन्तिम पृष्ठ पर रफ कार्य कर सकते हैं, परन्तु परीक्षोपरान्त परीक्षार्थी द्वारा उस रफ कार्य को काट/क्रॉस (x) कर देना अनिवार्य होगा।
- उपस्थिति पत्रक (A एवं B) के यथा निर्दिष्ट स्थान में परीक्षार्थी द्वारा प्रत्येक विषय की परीक्षा में प्रश्न पत्र क्रमांक, ओ0एम0आर0 संख्या एवं उत्तरपुस्तिका संख्या तथा निर्धारित बॉक्स में प्रश्न पत्र सेट कोड अंकित किया जाएगा एवं प्रश्न पत्र सेट कोड वाले गोलके को काले/नीले बॉल पेन से भरते हुए अपना पूर्ण हस्ताक्षर किया जाएगा।
- परीक्षा कक्ष में एक-दूसरे से मदद लेने या देने, बातचीत करने अथवा किसी प्रकार का कदाचार अपनाने के अपराध में पकड़े गये परीक्षार्थी को परीक्षा से निष्कासित कर दिया जाएगा। उत्तरपुस्तिका एवं ओ0एम0आर0 उत्तर पत्रकों पर व्हाईटनर, इरेजर, नाखून, ब्लेड आदि का इस्तेमाल करना सर्वथा वर्जित है। ऐसा पाये जाने पर कदाचार का मामला मानते हुए परीक्षाफल अमान्य (Invalid) कर दिया जाएगा।
- परीक्षा प्रारम्भ होने से एक घण्टा के अंदर किसी भी परीक्षार्थी को परीक्षा केंद्र से बाहर जाने की अनुमति नहीं होगी। वीक्षक को समर्पित ओ0एम0आर0 उत्तर पत्रक एवं उत्तरपुस्तिका परीक्षार्थी को पुनः नहीं लौटायी जाएगी।
- यदि किसी परीक्षार्थी के निर्गत प्रवेश पत्र में उसके किसी भी विवरण में शिक्षण संस्थान के प्रधान द्वारा अपने स्तर से सुधार/परिवर्तन कर दिया जाता है, तो उस सुधार को बिल्कुल मान्यता नहीं देते हुए केन्द्राधीक्षक द्वारा उस परीक्षार्थी को मात्र उसके प्रवेश पत्र, रोल शीट तथा उपस्थिति पत्र में अंकित विवरणों के आधार पर ही परीक्षा में सम्मिलित कराया जाएगा। साथ ही प्रवेश पत्र के मुद्रित विवरण में परिवर्तन करने वाले शिक्षण संस्थान के प्रधान के विरुद्ध नियमानुसार प्रशासनिक एवं कानूनी कार्रवाई की जाएगी।